

वार्षिक प्रगति प्रतिवेदन तथा तथ्याङ्क पुस्तिका

आ.व. २०७८/०८०



प्रदेश सरकार
उद्योग, कृषि तथा सहकारी मन्त्रालय
पशुपन्छी तथा मत्स्य विकास निर्देशनालय
भेटरिनरी अस्पताल तथा पशु सेवा विज्ञ केन्द्र, पाँचथर

कोशी प्रदेश नेपाल

Web-vhlecpanchthar.p1.gov.np
email- vhlsec.panchthar@koshi.gov.np
Phone no: 024-522127/522469

ढुई शलुदु

पशुपालन व्यवसायले नेपालको कृषि प्रणालीमा महत्वपूर्ण स्थान ओगटेको छ । दुध, मासु फुल तथा प्राङ्गारिक मलको मुख्य श्रोत लगायत अन्य ग्रामीण प्रयोजनका लागि पशुपालन एक प्रमुख व्यवसाय हो । देशको कुल राष्ट्रिय ग्राहस्थ उत्पादनमा पशुपालनले करिव १२ प्रतिशत तथा कृषिको ग्राहस्थ उत्पादनमा करिव २७ प्रतिशत योगदान पुऱ्याएको छ । हाल देशमा करिव दैनिक ४ लाख लिटर दुधका अभाव रहि, करिव ८ प्रतिशत वार्षिकका दरले दुधको माँग बढेको छ । दुध उत्पादन ३.२९ प्रतिशतले मात्र बृद्धि भएको छ । यसप्रकार वार्षिक रुपमा दुधको उत्पादनमा रहेको ४.७१ प्रतिशत अभाव रहेकाले दुधमा बृद्धि ल्याउन जरुरी छ ।

देशमा हाल मासु उत्पादनमा भईरहेको २.९४ प्रतिशतको बृद्धिले मात्र मासुको अत्यधिक बढी माँग धान्न सकिरहेको छैन । फलस्वरुप, प्रति बर्ष देशमा १५ अर्व मूल्य वरावरको मासु आयात भइरहेको तथ्याङ्क देखिन्छ । देशमा विद्यमान दुध तथा मासुको कमी आपूर्ति गर्न गाई तथा भैसीको उत्पादकत्वमा व्यापक बृद्धि ल्याउन जरुरी छ । तर उत्पादन बृद्धिको बाधकको रुपमा दुध तथा मासु उत्पादनको लागि आवश्यक पर्ने उन्नत प्रविधिको पर्याप्त विकाश र विकसित प्रविधिको उपयोग हुन नसक्नु प्रमुख मान्न सकिन्छ ।

बहुसंख्यक ग्रामीण जनताको जीविकोपार्जन एवं नेपालको अर्थतन्त्र र रोजगारीमा पशुपालन क्षेत्रले महत्वपूर्ण योगदान दिदै आएको छ । केहि वर्ष यता देखि मूलुक भित्र विश्वस्त जीवनयापनको प्रत्याभूतिको अभावमा बहुसंख्यक नेपाली जनता आय श्रोत र रोजगारीको अवसरको खोजीमा वर्षेनी विदेशिने गरेको अवस्था छ । आर्थिक दृष्टिले महत्व राख्ने, पलायन हुँदै गरेका जनश्रमलाई दीर्घकालीन रुपमा देश भित्रै आर्थिक गतिविधिमा संलग्न गराई राष्ट्रको अर्थतन्त्रमा सकारात्मक परिवर्तन ल्याउन आजको आवश्यकता हो । यस सन्दर्भमा पशुपालन क्षेत्र मात्र एक विकल्पको रुपमा रही आएको छ ।

यहाँ प्रति परिवार पालिने पशुहरुको संख्या र प्रति इकाई खेती योग्य जमीनमा आश्रित पशुहरुको घनत्व देशका अन्य क्षेत्रमा भै अत्यधिक भएपनि पालिएका पशुहरुको उत्पादकत्व न्यून रहेको छ । परम्परागत पशुपालन प्रणालीलाई व्यवसायीकरण गरी पशुहरुको गुणस्तर तथा उत्पादकत्वमा सुधार गरी कृषकहरुको जीवनस्तर उकास्नका साथै देशलाई पशुजन्य उत्पादनमा बृद्धि ल्याई निर्यात बढाई विदेशी मुद्रा आर्जन गर्न यस व्यवसायलाई व्यवसायिक तथा पेशागत व्यवसायमा परिवर्तन गर्नु जरुरी छ ।

भेटेरिनरी अस्पताल तथा पशु सेवा विज्ञ केन्द्र, पाँचथरले यहाँ स्थित श्रोत साधनहरुको परिचालन गरि प्रदेश सरकारको नीति कार्यक्रमको मातहतमा रही पशु विकास गर्ने राष्ट्रिय अभियानमा सहभागी हुँदै आएको छ । यसै सन्दर्भमा यस विज्ञ केन्द्रको कार्यक्षेत्र भित्र पशु सेवाको क्षेत्रमा विकास भएका थप सहायक पुर्वाधारहरु र गत आ.व.०७९/०८० मा संचालन गरिएका पशु सेवा तथा प्रविधि प्रसार, पशुपंक्षी व्यवसाय प्रबर्द्धन, पशु स्वास्थ्य तथा अन्य पशु सेवा लगायतका कार्यक्रमहरु जनसमक्ष ल्याउन यो विज्ञ केन्द्रको वस्तुस्थिती सहितको वार्षिक प्रगति प्रतिवेदन तथा तथ्याङ्क पुस्तिकालाई माध्यम बनाईएको छ । यस पुस्तिकबाट सरोकारवालाहरुलाई आगामी दिनहरुमा पशु सेवा सम्बन्धि योजना तयार गर्ने कार्यमा सहयोग मिल्ने छ भन्ने आशा राखिएको छ ।

यो पुस्तिका प्रकाशनमा अहम भूमिका निर्वाह गर्ने यस कार्यालयका अधिकृत निरज कुमार भट्टराईको योगदान प्रशंसनीय छ । पुस्तिका प्रकाशन गर्न सामाग्री जुटाउन अथक परिश्रम गर्ने सम्पर्क केन्द्र ताप्लेजुडका प.स्वा.प्रा.अमित कुमार माझी (थारु) लगायत पाँचथर र ताप्लेजुड जिल्लाका स्थानीय तह पशुपन्छी सेवा शाखाका प्रमुख लगायत कार्यालयका सम्पूर्ण कर्मचारीहरु धन्यवादका पात्र हुनुहुन्छ ।

अन्त्यमा, पुस्तिकालाई अझ सुधार गर्न आवश्यक सुझाव र प्रकाशनमा देखिएका त्रुटीहरु औँल्याई दिनु हुन सम्बन्धित सरोकारवालाहरुलाई हार्दिक अनुरोध गर्दछु ।

धन्यवाद ।

डा.मनोज कुमार महतो

पशु चिकित्सक (आठौँ तह)

भेटेरिनरी अस्पताल तथा पशु सेवा विज्ञ केन्द्र, पाँचथर

२०८० अशोज ।

भेटेरिनरी अस्पताल तथा पशु सेवा विज्ञ केन्द्र, पाँचथर
बार्षिक प्रगति प्रतिवेदन तथा तथ्याङ्क पुस्तिका
विषय-सूची

क्र.सं.	विषय	पाना नं.
१.	खण्ड १ (परिचय खण्ड)	
१.१	पाँचथर जिल्लाको परिचय, नामांकन तथा भौगोलिक स्थिती	१-२
१.२	स्थानीय तह अनुसारको जनसंख्या, प्राकृतिक सम्पदा, धार्मिक र पर्यटकीय क्षेत्रको विवरण	३-४
१.३	ताप्लेजुङ्ग जिल्लाको परिचय, नामांकन तथा भौगोलिक स्थिती	५-६
१.४	स्थानीय तह अनुसारको जनसंख्या	७
२.	खण्ड २ (कार्यालयको परिचय)	
२.१	भेटेरिनरी अस्पताल तथा पशु सेवा विज्ञ केन्द्र पाँचथरको परिचय, नीति तथा कार्ययोजना, भौतिक सम्पत्तिको विवरण, दरबन्दी तथा जनशक्तिको विवरण	८-१२
३.	खण्ड ३ (बार्षिक कार्यक्रम तथा प्रगति प्रतिवेदन)	
३.१	आ.व.०७९।०८० मा पशु उपचार, प्रयोगशाला, पशुपन्छी खोप, कृतिम गर्भाधानको विवरण	१३-१४
३.२	कृतिम गर्भाधानको तुलनात्मक विवरण, बार्षिक प्रगति विवरण	१५-२२
३.३	संचालित मूख्यमूख्य कृयाकलापहरु तथा लाभान्वित कृषक विवरण	२३-२७
३.४	भारित तथा वित्तिय प्रगति तथा प्रगति नपुगको विवरण	२८
३.५	विगत ५ बर्षमा सञ्चालित कार्यक्रमहरुको विश्लेषणात्मक विवरण	२९
३.६	पशु सेवा तालिममा सहभागीहरुको विवरण	३०-३१
४.	खण्ड ४ (पशुपन्छी तथा मत्स्य तथ्यांक तथा अनुदानको विवरण)	
४.१	पशुपालन तथा मत्स्य सम्बन्धि आधारभूत विवरण	३२-३३
४.२	प्राकृतिक जलासय, तालतलैया तथा रेन्वोट्राउट फर्मको विवरण	३४-३५
४.३	पशुपन्छीको तथ्यांक तथा पशुजन्य पदार्थ उत्पादनको तुलनात्मक विवरण	२६-३७
४.४	चौरीको तथ्यांक विवरण	३८
४.५	डेरी उद्योग तथा सहकारी संस्थाहरुको विवरण	३९-४४
४.६	पशु हाटबजार तथा माछामासु पसलहरुको विवरण	४५-४७
४.७	व्यवसायिक पशुपन्छी फर्महरुको अध्यावधिक विवरण	४८-६५
४.८	निकासी/पैठारी, घुम्तिकोष, पशुस्वास्थ्यकर्मी, दाना पसल तथा एग्रोभेटको विवरण	६६-६९
४.९	अनुदान सम्बन्धि विवरण	७०-७५
४.	खण्ड-५ (आर्थिक विवरण)	
४.१	निकास, खर्च र राजश्व विवरण	७६
५.	खण्ड-६ (विविध)	
५.१	उन्नती आयोजना मार्फत तालिम लिएका इन्सिमिटरहरुको विवरण, कृषि गणना २०७८ अनुसार पशुपन्छी तथ्यांक विवरण	७७-७८
५.२	पाँचथर र ताप्लेजुङ्ग जिल्लाको स्थानीय तह पशु सेवा शाखा प्रमुखहरुको विवरण	७९
५.३	बाढीपहिरो र लम्पिस्कन रोगबाट भएको पशुपन्छी क्षतिको विवरण	८०-८१
५.४	ओभिओटीको विवरण तथा आवश्यक सम्पर्क नम्बरहरु	८२-८३
५.५	जिल्ला तथा स्थानीय तहहरुको कोड	८४

खण्ड- १

जिल्लाको परिचयात्मक विवरण

१.१ पाँचथर जिल्लाको परिचय, नामाकरण तथा भौगोलिक स्थिति :

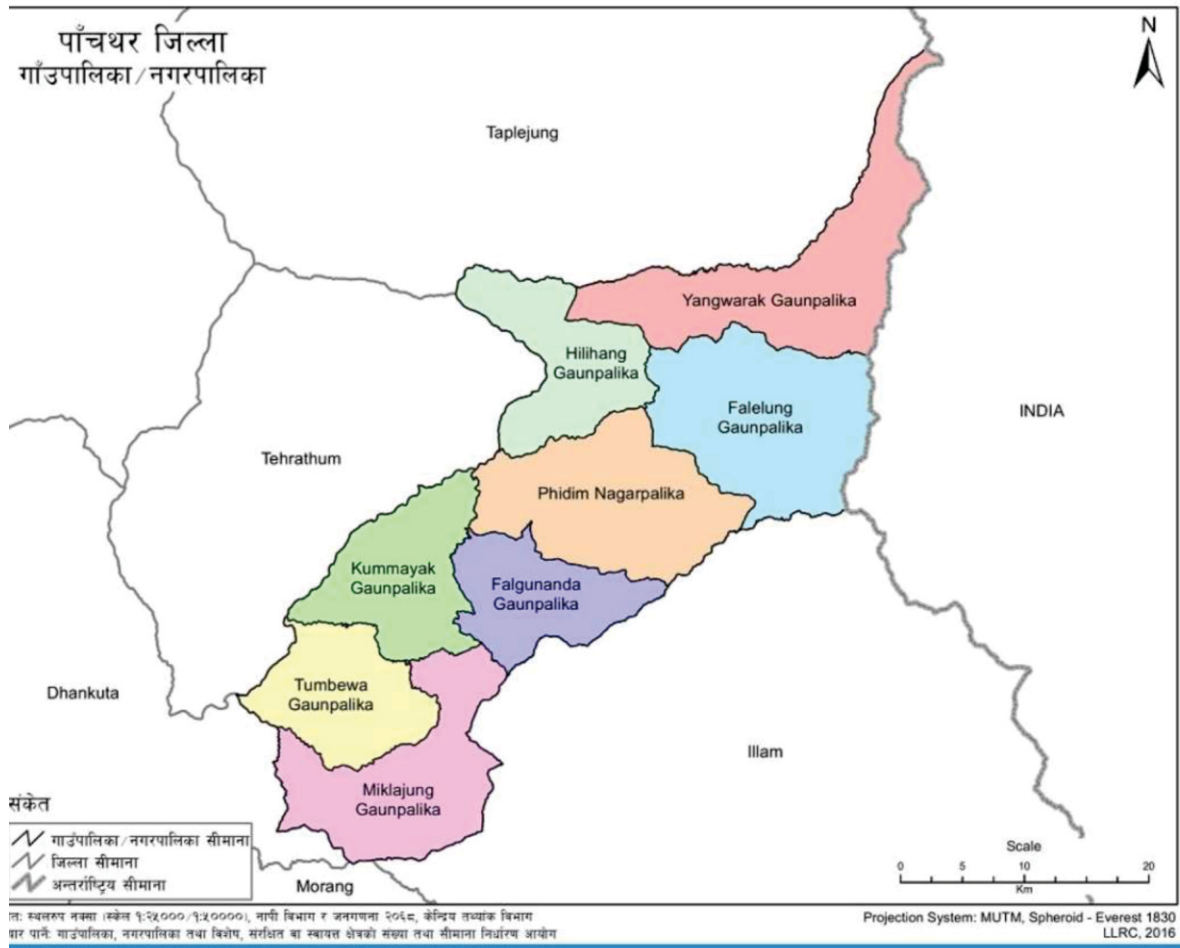

समुद्रसतहबाट ६०९ मिटरदेखि ३६७५ मिटरसम्म अवस्थित यस जिल्ला प्राचीन समयमा पल्लोकिराँतको नामले पनि प्रसिद्ध यो जिल्ला लिम्बूवान क्षेत्रको केन्द्रबिन्दुको रूपमा रहेको थियो । यस जिल्लाको सदरमुकाम फिदिम (फेदेन) को समिपमा सुम्जिर्

- ❖ जनसंख्या - १,७२,४००
- ❖ घरधुरी संख्या - ४२४९५
- ❖ स्थानीय तह : ८
नगरपालिका १ गाउँपालिका ७ कुल वडा संख्या : ६०
- ❖ कुल क्षेत्रफल : १२४१ ब.कि.मी.
- ❖ चरन क्षेत्र (हे.) :- ५,२९२ हेक्टर
- ❖ पशुपालनमा संलग्न परिवार संख्या करीव २६७३१ (

सुम्हा?लुङ आम्बेपज? रहेको छ, जहाँछैतौँ शताब्दीताका दश लिम्बूवान क्षेत्रका राजाहरुले संयुक्त रूपमा सभा गरी सामुहिक रूपले महत्वपूर्ण विषयहरु यहाँ स्थित आम्बेपज? भन्ने तिर्थस्थलमा जम्मा भईचुम्लुङ्ग (सभा) द्वारा निर्णय गर्ने, योजना बनाउने परम्परा रहेको देखिन्छ । सोधकर्ताहरुका अनुसार पाँचथर जिल्लाको नामाकरण 'पान्थरु थुम' शब्दबाट भएकोहो। लिम्बू भाषामा 'पा:न्' को अर्थ 'कुरा/रिति' र 'थरु' को अर्थ 'थाम्यो' हुन्छ, यसर्थ पान्थरुको अर्थ कुरा थामेको (Resisted), थुमको अर्थ इलाका (District) हो । यसै शब्दार्थका आधारमा, नेपाल एकिकरण पश्चात यहाँका चलिआएका धर्म/संस्कृती र रीतिरिवाजका बारेमा फेदेनको सुम्हा?लुङ्गमा सभा (चुम्लुङ्ग) बसी सभालेतय गरेका निर्णय नेपाल सरकारमा पेश हुँदा तत्कालीन राजाले त्यसलाई स्वीकृती दिए पछि लिम्बूवान क्षेत्रको रीतिरिवाज सम्बन्धी कुरा मिलेको हुँदा यस क्षेत्रकै नाम पान्थरु रहेकोहो । इशापूर्व ५५० ताका किराँत इतिहासको बर्णन गर्नेक्रममा फेदेन शब्दको प्रयोग भएको पाइन्छ । यसैगरी फिदिम भन्ने शब्द लिम्बू भाषाको 'फेदेन' शब्दबाट रूपान्तरित भएको, लिम्बू भाषामा 'फे' भनेको 'फिजिएको' तथा 'तेन' भनेको 'ठाउँ' भएकोले फेदेन भनिएकोर पछि फेदेन शब्द रूपान्तरित भई जनबोलीमा फिदिम भएको पाइन्छ ।

(श्रोत:जिल्ला वस्तुगत विवरण पाँचथर,२०७४ तथ्यांक कार्यालय, पाँचथर)

१.१.१ भूगोल, भौगोलिक विभाजन र जलवायु/हावापानी भौगोलिक अवस्थिती

आक्षाश : २६°२८' उत्तर देखि २६°५९' उत्तर सम्म

देशान्तर : ८७°०२' पूर्वदेखि ८७°३०' पूर्वसम्म

सिमाना : पूर्व:-सिक्किम र दार्जिलिङ्ग (भारत)

पश्चिम:- तेह्रथुम र धनकुटा जिल्ला (कोशी अञ्चल)

उत्तर:- ताप्लेजुङ्ग जिल्ला

दक्षिण:- ईलाम र मोरङ्ग जिल्ला

उचाई : समुद्री सतहबाट करिब ६०९ मीटर देखि ३,६७५ मीटरसम्म (सदरमुकाम फिदिमको उचाई ११५०

मिटर) उचाई:- समुद्री सतहबाट करिब ३८३ मी. देखि ४,५७५ मी.

सम्मश्रोत:<https://ne.wikipedia.org/wiki/> पाँचथर जिल्ला क्षेत्रफल : १,२४१ बर्गकि.मि. (१,२४,५९० हेक्टर)

भौगोलिक स्थिति र सिमाना

यस जिल्लाको पूर्वमा भारतको सिक्किम र दार्जिलिङ्ग,पश्चिममा तेह्रथुम र धनकुटा उत्तरमा ताप्लेजुङ्ग तथा दक्षिणमा इलाम र मोरङ्गसँग सिमाना जोडिएको छ ।पहाडी, उच्च पहाडी र केही हिमाली भू-भागमा फैलिएको यो जिल्ला समुन्द्र सतहबाट ३८३ मिटर (जिल्लाको दक्षिण तमोर बगर) देखि ४५७५ मिटर (फलैचा गाविसको चुचुरो सम्म) फैलिएर रहेको छ । यसजिल्लाको कूल क्षेत्रफल १,२५,२८९ हे.१२४१ व.कि.मि.) मध्ये भू-उपयोगको दृष्टिकोणमा कृषियोग्यक्षेत्रफल ६५,५४७ हे., वनजंगलले ढाकेको भू-भाग ५७,७०७ हे., सामुदायिक वनले ढाकेको क्षेत्रफल १३,२४३ हे., कवुलियती वनले ढाकेको क्षेत्रफल ५६४ हे., बुट्यान क्षेत्र ७,८८७ हे., चरन क्षेत्र ५,२९२ हे.,सिंचित क्षेत्रफल ८,६७१ हे., बाह्रै महीना सिंचित हुने ७५० हे., आंशिक सिंचाई हुने ७,९२१ हे. रहेको छ । पाँचथर जिल्लाको सदरमुकाम फिदिम समुन्द्री सतहबाट ११५० मिटरको उचाईमा रहेको छ । हाल निर्माणाधिन मध्यपहाडी (पुष्पलाल लोकमार्ग) को सूदुरपूर्वी सुरु बिन्दु यसै जिल्लाको याङवरक गाउँपालिकाको चिवाभन्ज्याङ्गबाट सुरु भएको छ । यसै गरी मेची राजमार्गले यस जिल्लाको मध्यभाग हुदै इलाम र ताप्लेजुङ्ग जिल्लालाई जोडेको छ ।

१.१.२ राजनैतिक विभाजन

कोशी प्रदेश

अञ्चल: मेची

सदरमुकाम: फिदिम

नगरपालिका संख्या : १ वटा

गाउँपालिका संख्या : ७ वटा

जम्मा वडा संख्या : ६० वटा

१.१.३ भौगोलिक क्षेत्रफल विभाजन (हेक्टर) :

कुल क्षेत्रफल : १,२५,२८९ हेक्टर (१२४१ वर्ग किलोमिटर)

कृषि योग्य जमिन : ६५,५४७ हेक्टर

वनले ढाकेको क्षेत्र : ५७,७०७ हेक्टर (४६.३२%)

समुदायिक वनले ढाकेको क्षेत्रफल १३४०० हेक्टर

कवुलयती वनले ढाकेको क्षेत्रफल ६५५ हेक्टर

वुट्यान क्षेत्र : ३४६२ हेक्टर

चरण क्षेत्र : ५२९२ हेक्टर

सिंचित क्षेत्रफल : ९१९५ हेक्टर

वाह्रै महिना सिंचित हुने १८६५ हेक्टर

आर्शिक सिचाई हुने क्षेत्र : ७३३० हेक्टर

१.१.४ स्थानीय तह अनुसारको जनसंख्या (२०७८अनुसार)

क्रमसंख्या	स्थानीयतहको नाम	वडा संख्या	घरघुरी संख्या	जनसंख्या		जम्मा
				पुरुष	महिला	
१	फालेलुङ्ग गाउँपालिका	८	४९१५	१०११९	१०२४२	२०३६१
२	फाल्गुनन्द गाउँपालिका	७	५२७८	१०४०७	१०८८२	२१२८९
३	हिलिहाङ्ग गाउँपालिका	७	४५८८	९३८६	९६९९	१९०८५
४	कुम्माथक गाउँपालिका	५	३१५८	६२९०	६४५६	१२७४६
५	मिक्लाजुङ्ग गाउँपालिका	८	५४५९	१०४५४	१०६०७	२१०६१
६	फिदिम नगरपालिका	१४	१२३३६	२३६७९	२४८१६	४८४९५
७	तुम्मेवा गाउँपालिका	५	२७४७	५५७७	५६१२	१११८९
८	याडवरक गाउँपालिका	६	३९५६	८५१४	८३०७	१६८२१
	जम्मा:	६०	४२४३७	८४४२६	८६६२१	१७१०४७

श्रोत: जिल्ला वस्तुगत विवरण, २०७८ (सिबिएस)

१.१.५ जलवायु/ हावापानी

हावा पानीको दृष्टिले विविधता बोकेको यस जिल्लामा गृष्म ऋतुमा अधिकांश भू-भागमा घमाईलो मौसम रहन्छ भने हिउँदको समयमा निकै चिसो मौसम रहन्छ । यस जिल्लाको औसत वार्षिक वर्षा २,४०० मी.ली.सम्म रहेको पाईन्छ भने अधिकतम तापक्रम ३७ डिग्री से. र न्यूनतम तापक्रम ५ डिग्री से.सम्म रहेको पाईन्छ । यसरी यस जिल्लाको औसत तापक्रम २१ डिग्रीसे. रहन्छ । यस जिल्लाको जलवायुलाई तीन किसिममा विभाजन गर्न सकिन्छ ।

अ) समशितोष्ण हावापानी (लेकाली भेग)

समुद्री सतहबाट २,००० मीटर देखि ३६,००० मीटरसम्मको जिल्लाको उत्तरी भागमा रहेको सिंहलिला पर्वत श्रृंखला तथा अन्य अग्ला भागहरु समशितोष्ण हावापानी पाईन्छ । यस्ता लेकाली भागहरुमा मंसिर महिनादेखि फाल्गुण महिनासम्म हिउँपरिरहने हुदाँ यसको आसपासको क्षेत्रहरुमा निकै जाडो हुन्छ । यस क्षेत्रमा हिउँदे फलफुल, केराउ, फापर, मकै तथा आलुको खेती गरिनुका साथै यस प्रकारको हावापानी रहेको क्षेत्रमा अलैंची, अम्लिसो, चिया, जडिबुटी खेती आदिको प्रचुर सम्भावना रहेकोपाईन्छ ।

आ) अर्धउष्ण हावापानी (मध्य पहाडी भाग)

समुद्री सतहबाट १,२०० मी. देखि २,००० मी. सम्मकोभागमा अर्धउष्ण हावापानी पाईन्छ । यस क्षेत्रमा जाडो र गर्मी बराबर हुन्छ । यस क्षेत्रमा सुन्तला जातका फलफुल, तरकारी तथा खाद्यान्न लगाउने गरिन्छ भने पशुपालनमा गाई, भैंसी, बाखा, बंगुरपालनको साथै घाँस खेतीको लागि उपयुक्त मानिन्छ ।

इ) उष्ण हावापानी (बेंसी, खोंच तथा टार)

समुद्री सतहबाट ६०० मी. देखि १२०० मी. कोउचाईसम्ममा पाइनेयस प्रकारको हावापानी नदी किनाराका बेंसीहरु खोंच तथा टारहरुमा रहेको पाइन्छ । यहाँगर्मीको समयमा निकै गर्मी हुन्छ भने जाडोको समयमा पनि धेरै जाडो हुन्छ । यस्तो हावापानी पाइने स्थानहरुमा धान, गहुँ, मकै, दलहन, तेलहन, सदावहार फलफूलहरु-आँप, लिची, केरा, रुखकटहर, भूईँकटहर आदि वालीहरुको खेती गरिन्छ भने पशुपालनको लागि पनि यो क्षेत्र निकैउपयुक्त मानिन्छ ।

ताप्लेजुङ जिल्लाको परिचय, नामाकरण तथा भौगोलिक स्थिति :

१.२ ताप्लेजुङ जिल्लाको परिचय

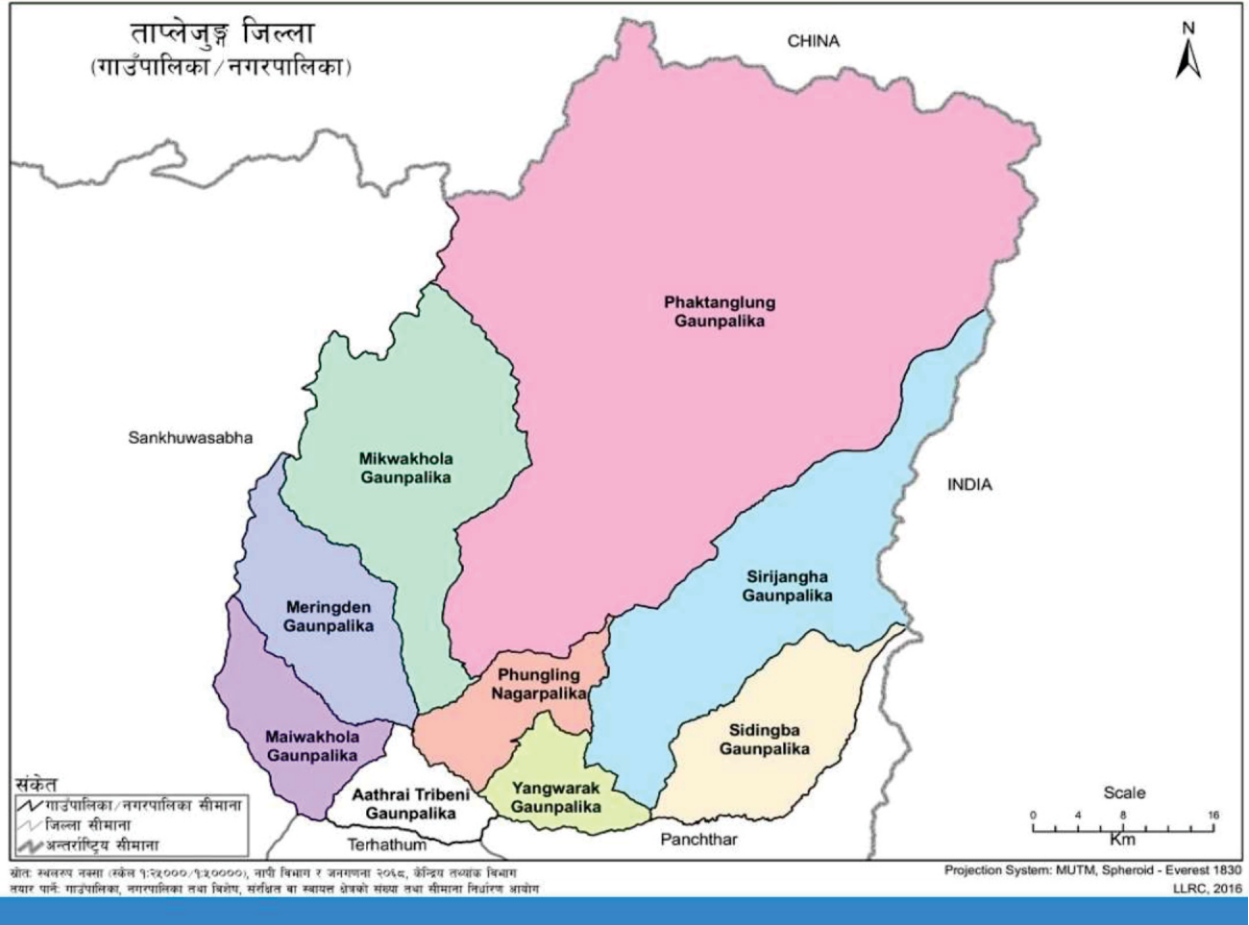

१.२.१ परिचय

नेपालको इतिहासमा पल्लो किराँत भनेर चिनिने ताप्लेजुङ जिल्ला नेपाल राज्यको एकीकरण हुनुभन्दा पहिले किराँत क्षेत्र थियो । “ताप्ले” नाम गरेको भोटे राजा र जोङ (किल्ला) बाट “ताप्लेजुङ” नाम रहन गएको यो जिल्लाको कुल क्षेत्रफल ३६४६ वर्ग

- ❖ जनसंख्या - १,२०,५९०
- ❖ घरधुरी संख्या - २७७९८
- ❖ स्थानीय तह : ९
नगरपालिका १ गाउँपालिका ८ कुल वडा संख्या : ६१
- ❖ कुल क्षेत्रफल : ३६७९.२३ ब.कि.मी.
- ❖ पशुपालनमा संलग्न परिवार संख्या करीव १७५४२ (६६.२७%)

किलोमीटर रहेको छ । लिम्बु भाषामा “ताप” भनेको फैलिएको “ली” भनेको गुलेली र “चङ्ग” भनेको टुप्पो भन्ने अर्थ अनुसार प्रारम्भमा यस जिल्लाको आकार गुलेलीको टुप्पोतिर फैलिएको जस्तो देखिएकोले “ताप्लेचङ” भनियो । त्यही “ताप्लेचङ” बाट कालान्तरमा ताप्लेजुङ हुन गएको हो भन्ने भनाई रहेको छ । उत्तरी अक्षांश २७°१५’ देखि २७°५४’ र पूर्वी देशान्तर ८७°२७’ देखि ८८°१२’ बिच समुद्री सतह ७७७

मिटर देखि ८५८६ मिटर कञ्चनजंघा हिमालसम्मको उचाइमा यो जिल्ला रहेको छ । औषत तापक्रम १७.७० डिग्री सेल्सियस रहेको यो जिल्लाको औषत वर्षा २०८६.३ मिलिमिटर रहेको छ । यस जिल्लामा प्रतिनिधि सभामा १ निर्वाचन क्षेत्र, प्रदेशसभामा २ क्षेत्र, ८ वटा गाउँपालिका र १ वटा नगरपालिका रहेको छ । फुङलिङ नगरपालिका यो जिल्लाको सदरमुकाम हो । यो जिल्लाको उत्तरमा चीनको तिब्बत, दक्षिणमा तेह्रथुम र पाँचथर जिल्ला पर्दछन् भने पूर्वमा भारतको सिक्किम र पश्चिममा संखुवासभा जिल्ला पर्दछ ।

१.२.२ जिल्लाको भौगोलिक अवस्थिति :

आक्षांश : २७°१५' उत्तरदेखि २७°५४' उत्तरसम्म

देशान्तर : ८७°२७' पूर्वदेखि ८८°१२' पूर्वसम्म

क्षेत्रफल : ३६४६ वर्ग कि.मी.

सिमाना : पूर्व:- भारतको सिक्किम

पश्चिम:- संखुवासभा जिल्ला (कोशी अञ्चल)

उत्तर:- चीनको तिब्बत

दक्षिण:- तेह्रथुम र पाँचथर

उचाई : समुद्री सतहबाट करिब ७७७ मीटर देखि ८५८६ मीटरसम्म

औषत तापक्रम: ११.३०°सेन्टीग्रेट

न्यूनतम तापक्रम: ०°सेन्टीग्रेट (पौष)

अधिकतम तापक्रम:३०°सेन्टीग्रेट (जेष्ठ)

१.२.३ राजनैतिक विभाजन :

प्रदेश नम्बर : १

अञ्चल : मेची अञ्चल

सदरमुकाम : फुङलिङ

नगरपालिका संख्या : १ वटा

गाउँपालिका संख्या : ८ वटा

वडा संख्या : नगरपालिकामा ११ वटा वडा र गाउँपालिकामा ५० वटा वडासमेत जम्मा ६१ वडा रहेकोछ ।

१.२.४ ताप्लेजुङ्ग जिल्लामा रहेका ७००० मीटरभन्दा माथिका हिमशिखरहरू

सि.नं.	हिमालको नाम	उचाई	सि.नं.	हिमालको नाम	उचाई
१.	कञ्चनजंघा	८५८६ मीटर	९.	तालुङ्ग	७३४९ मीटर
२.	यालुङ्काङ्ग	८५०५ मीटर	१०.	काब्रु	७३१८ मीटर
३.	कञ्चनजंघा (दक्षिण)	८४७६मीटर	११.	किराँतचुली	७३१५ मीटर
४.	खाम्वाचेन	७९०३ मीटर	१२.	डोमेखाङ्ग	७२६४ मीटर
५.	कुम्भकर्ण (फक्ताङ्गलुङ्ग)	७७१० मीटर	१३.	पाथीभरा चुली	७१२५ मीटर
६.	जोङ्साङ्	७४८३ मीटर	१४.	पिरामिड पिक	७१२३ मीटर
७.	टेण्टपिक	७३६५ मीटर	१५.	साफू (प्रथम)	७०७० मीटर
८.	गिमिगोला चुली	७३५० मीटर	१६.	द ट्वीन्स	७००४ मीटर

१.२.५ स्थानीय तह अनुसारको जनसंख्या (२०७८ अनुसार)

क्र.सं.	स्थानीय तहको नाम	वडा संख्या	घरधुरी संख्या	जनसंख्या		जम्मा
				महिला	पुरुष	
१	फुडलिङ्ग नगरपालिका	११	६८९८	१४४६८	१३९८१	२८४४९
२	आठराई त्रिवेणी गाउँपालिका	५	२८५४	६२३०	६०६६	१२२९६
३	सिदिङ्वा गाउँपालिका	७	२४७६	५४४८	५५३१	१०९७९
४	फक्ताङ्लुङ्ग गाउँपालिका	७	२८३२	५७०३	६०८८	११७९१
५	मिक्वाखोला गाउँपालिका	५	१८४५	४०१०	३९५४	७९६४
६	मेरिङ्गेन गाउँपालिका	६	२६६२	५९७९	५८५९	११८३८
७	मैवाखोला गाउँपालिका	६	२२४९	५०६०	५१५३	१०२१३
८	पाथिभरा याङ्वरक गाउँपालिका	६	२७०५	५९४८	५८५८	११८०६
९	सिरीजंघा गाउँपालिका	८	३२५५	६९३९	७१७५	१४११४
	जम्मा:	६१	२७७७६	५९७८५	५९६६५	११९४५०

साभार श्रोत: राष्ट्रिय जनगणना २०७८

खण्ड - २

भेटेरिनरी अस्पताल तथा पशु सेवा विज्ञ केन्द्रको संक्षिप्त परिचय

२.१ परिचय :

वि.स.२०२७ सालदेखि २०३९/०४० सालसम्म भेटेरिनरी डिस्पेन्सरीको रूपमा रहेकोमा तत्पश्चात आ.व. २०३९/४० सालमा उक्त डिस्पेन्सरीलाई पशु चिकित्सालयमा परिणत गराई फिदिम गा.वि.स.वडा नं.४स्थित गढीगाउँमा कार्यालयको रूपमा संचालन गरिएको थियो । आ.व. २०४३/०४४ सालमा यस कार्यालयलाई जिल्ला पशु विकास तथा पशु स्वास्थ्य कार्यालयबाट जिल्ला पशु सेवा शाखामा परिणत गरियो । तत् पश्चात आ.व. २०४९/०५० सालमा यस कार्यालयलाई नेपाल सरकारले एक छातामूनि अवधारणामा राखी जिल्ला कृषि विकास कार्यालय अर्न्तगत पशु सेवा शाखाको रूपमा राखी कार्यक्रम संचालन गरिएको थियो । पशु विकास कार्यक्रम समयको माँग मात्र नभई नेपाल सरकारको दायित्व भएको हुँदा आ.व. २०५२/०५३ सालमा नेपाल सरकारले एक छाताको अवधारणालाई छुट्ट्याई विभागदेखि जिल्ला स्तरसम्म परिवर्तन गरी जिल्ला पशु सेवा कार्यालयको नामाकरण भई जिल्लाको २ निर्वाचन क्षेत्रमा २वटा सेवाकेन्द्र “क” पशु सेवाकेन्द्र “ख” ९ मार्फत सेवा प्रवाह भएकोमा परिवर्तित संघीय संरचना अनुसार भूमि व्यवस्था, कृषि तथा सहकारी मन्त्रालय, पशुपन्छी तथा मत्स्य विकास निर्देशनालय प्रदेश नं.१ बिराटनगर अर्न्तगत पाँचथर र ताप्लेजुङ्ग कार्यक्षेत्र रहने गरी भेटेरिनरी अस्पताल तथा पशु सेवा विज्ञ केन्द्र, पाँचथर नामांकन भई पशुपन्छी तथा मत्स्य विकासको माध्यमबाट स्वरोजगार प्रवर्द्धन र आयआर्जनका वैकल्पिक अवसरहरु श्रृजना गरी कृषक समुदायको गरिवी न्यूनिकरण, पारिवारिक पोषण र जिवनस्तरमा सुधार गर्नको लागि प्रदेश सरकारको आधिकारीक निकायको रूपमा कार्य गर्ने गरी भेटेरिनरी अस्पताल तथा पशु सेवा विज्ञ, पाँचथरको विधिवत समुद्घाटन मिति २०७५/०७/१९गतेका दिन माननीय आर्थिक मामिला तथा योजना मन्त्री इन्द्र बहादुर आङ्बो ज्यू बाट सू-सम्पन्न भयो । हाल यस कार्यालय र अर्न्तरगतको सम्पर्क केन्द्र ताप्लेजुङ्गबाट लक्षित कार्यक्रमहरु सञ्चालनमा रहेका छन ।

२.२ भेटेरिनरी अस्पताल तथा पशु सेवा विज्ञ केन्द्र पाँचथरको नीति तथा कार्ययोजना

सि.नं.	नीति	सपोर्ट गर्ने कार्ययोजना	उपलब्धीका सूचकहरु
१.	१.प्रदेश सरकारको लक्ष अनुसार दुध उत्पादन र उत्पादकत्व अभिवृद्धि गरी आयात प्रतिस्थापन र निर्यात प्रवर्द्धनमा टेवा पुऱ्याउने । २.पशु नश्ल सुधार सेवा सञ्चालन गरी कम उत्पादनशील स्थानीय जातका पशुहरुको उत्पादन र उत्पादकत्व अभिवृद्धि गर्दै व्यवसायिक पशुपालन तथा उन्नत नश्लको पशुको श्रोत विकासमा सहयोग गर्ने ।	१.साना डेरी प्रवर्द्धन तथा प्रशोधन केन्द्र स्थापना २.नश्ल सुधार कार्यक्रम ३.च्याफकटर सहितको गोठ सुधार कार्यक्रम ४.उन्नत जातको कोरली बाच्छी खरिदमा अनुदान	दुध उत्पादन
२.	पारिवारिक पोषण र जिवनस्तरमा सुधार	१.बाखा/बंगुरको बृहत्तर पकेट कार्यक्रम सहकारी/समूह/समितिको सहकार्यमा २.व्यवसायिक बाखा/बंगुर फार्महरुलाई गोठ/खोर निर्माण/जैविक सुरक्षा तथा सुदृढिकरण सुधारमा अनुदान ३.नश्ल सुधारको लागि बाखा/बंगुरमा कृत्रिम गर्भाधान /व्यवसायिक बाखा फार्महरुमा बोयर बोका वितरण	मासु तथा अण्डा उत्पादन

सि.नं.	नीति	सपोर्ट गर्ने कार्ययोजना	उपलब्धीका सूचकहरु
३.	१.स्थानीय तहमा संचालित पशुपन्छी तथा मत्स्य विकास सम्बन्धि कृयाकलापहरुलाई समेत टेवा पुग्ने किसिमले रोग निदान, उपचार, नियन्त्रण र रोकथामका लागि नियमित रुपमा भेटेरिनरी अस्पताल तथा पशु विज्ञ सेवा प्रदान गर्ने । २.पशुपन्छी तथा मत्स्य विकास क्षेत्रका ऐन, नियम, मापदण्ड र संहिताहरुको कार्यान्वयन र नियमन गर्ने/गराउने ।	१.पशु उपचार तथा रोग निदानको लागि औषधि उपकरणहरु खरिद २.पशु रोग सर्भिलेन्स ३.पशु खोप कार्यक्रम ४.भेटेरिनरी नियमन कार्यक्रम ५.जुनोतिक रोग तथा एन्टिबायोटिक्स रेसिड्यू सम्बन्धि जानकारी ६.पशु स्वास्थ्य शिविर कार्यक्रम सञ्चालन	पशु स्वास्थ्य तथा पशु रोग निदान
४.	पशु आहारा आपूर्तिको सुनिश्चितताको लागि स्थान विशेषको सम्भाव्यताका आधारमा चरन तथा खर्कको संरक्षण र विकास, भुईँ तथा डालेघाँसको प्रबर्द्धन र घाँस संरक्षणका विधिहरुको प्रचार प्रसार एवं प्रबर्द्धन गर्ने ।	१.हिउँदे/बर्षे/बहुबर्षे घाँसको विउ वेर्ना सेट्स वितरण २.घाँसको संरक्षण विधिहरुको प्रयोग (हे/साइलेज/परालको उपचार) ३.बहुपोषणयुक्त खनिज ढिका वितरण	पशु आहारा व्यवस्थापन
५.	पशुपन्छी तथा मत्स्यजन्य उत्पादनको व्यवस्थित बजारीकरण, औद्योगिकरण र निकासी प्रबर्द्धनका लागि आवश्यक पूर्वाधारहरुको विकास र सञ्चालनमा टेवा पुऱ्याउने ।	१.माछामासु पसल सुधारमा अनुदान २.डेरी पसल सुधारमा अनुदान ३.चिलिङ्ग भ्याट वितरण	पशुपन्छी तथा मत्स्यजन्य पदार्थको बजारीकरण
६.	कृषक र व्यवसायीहरु लक्षित पशुपन्छी तथा मत्स्य विकाससँग सम्बन्धित तालिम/गोष्ठी/सेमिनार/स्थलगत भ्रमण आदि सञ्चालन गर्ने ।	१.पशुपन्छी तथा मत्स्य विकास सम्बन्धि जिल्लास्तर ३ दिने तालिम सञ्चालन । २.सफल व्यवसायीहरु तथा नवीनतम प्रविधिहरुको स्थलगत भ्रमण	तालिम तथा जनचेतना अभिवृद्धि

२.३ कार्यालयको भौतिक सम्पति विवरण

२.३.१ कार्यालयको भौतिक संरचना विवरण

क्र.सं.	क्रि.नं.	जग्गाको स्वामित्व	जग्गाको किसिम	प्राप्त हुँदाको			घर जग्गा रहेको स्थान	क्षेत्रफल (रोपनी)	
				किसिम	मिति	मूल्य		घरले चर्चेको	जग्गाको कूल
१	फिदिम १ख ३१०	सरकारी (जि.प.से.का.पाँचथर)	आवादी	खरिद	०३८१०१२३	३००००१०	फिदिम न.पा.वडा नं.-४, पाँचथर		६-०-०-०
२	मौवा १ग/६७	सरकारी (पसेके मौवा)		स्थानीय दाताबाट	०५३११२४	निःशुल्क	मौवा गा.वि.स.पाँचथर		०-१२-०-०
३	फाक्तेप ५ख/३८२	सरकारी (पसेके फाक्तेप)		स्थानीय दाताबाट	०७०११२४	निःशुल्क	फाक्तेप गा.वि.स.पाँचथर		०-८-०-०
४	रबी ५क/८७०	सरकारी (पसेके रबी)		स्थानीय दाताबाट	०७०१३२४	निःशुल्क	रबी गा.वि.स.पाँचथर		०-८-०-०

क्र.सं.	क्र.नं.	जग्गाको स्वामित्व	जग्गाको किसिम	प्राप्त हुँदाको			घर जग्गा रहेको स्थान	क्षेत्रफल (रोपनी)	
				किसिम	मिति	मूल्य		घरले चर्चेको	जग्गाको कूल
५.		पशु सेवा केन्द्र लिम्बा		स्थानीय दाताबाट	०७१ साल	निःशुल्क	लिम्बा गा.वि.स.		२-०-०-०
६.	फुडलिङ ४/२३	भेटेरिनरी अस्पताल तथा पशु सेवा विज्ञ केन्द्र सम्पर्क केन्द्र ताप्लेजुङ	रैकर निजी				फुडलिङ न.पा.४, ताप्लेजुङ		६-१३-३-३
७.	४५२	पाथीभरा याडवरक गा.पा.ताप्लेजुङ							३.०.०.० रोपनी
८.	२९/९५९	मैवाखोला ताप्लेजुङ							१.८.०.०/०.८.०.८

२.३.२ कार्यालयको सवारी साधन विवरण

क्र.सं.	संकेत नं.	किसिम	सिट संख्या	अवस्था	इन्धन
१.	वा.१ भ ८६५४	टाटा टेलकोलाईन पिकअप	५ सिट	विप्रेको	डिजल
२.	प्रदेश.१-०१-००१ भ २०४	महेन्द्रा स्करपियो पिकअप	५ सिट	चालू	डिजल
३.	वा.१व ८८१९	मोटरसाईकल	२ सिट	चालू	पेट्रोल
४.	वा.२ व १६१५	मोटरसाईकल	२ सिट	चालू	पेट्रोल
५.	वा २ व १६१८	मोटरसाईकल	२ सिट	चालू	पेट्रोल
६.	वा २ व ६४१	मोटरसाईकल	२ सिट	चालू	पेट्रोल
७.	वा २ व ६३२	मोटरसाईकल	२ सिट	चालू	पेट्रोल
८.	प्र.१-०३-००१ व-००४८	मोटरसाईकल	२ सिट	चालू	पेट्रोल

२.३.४ कार्यालयको भौतिक सामग्रीहरूको विवरण

सि.नं.	निर्देशनालय/तालिम केन्द्र/विज्ञ केन्द्रको नाम	भौतिकसामग्रीहरूको विवरण						
		जग्गा		भवन	गाडी	मोटरसाईकल	कम्प्युटर	ल्यापटप
		क्षेत्रफल	कित्ता नं.					
१	भेटेरिनरी अस्पताल तथा पशु सेवा विज्ञ केन्द्र पाँचथर	६ रोपनी	५ख ३१०	४	२	४	७	३
	मिक्लाजुङ गाउँपालिका ४ पाँचथर (पशु सेवाकेन्द्र रबी भवन)	१.०.०.० रोपनी	५क ८७०	१				
२	भेटेरिनरी अस्पताल तथा पशु सेवा विज्ञ केन्द्र सम्पर्क केन्द्रताप्लेजुङ	६.१३.३.३ रोपनी	२३	४	०	२	२	२
	पाथीभरा याडवरक गाउँपालिका ताप्लेजुङ (सेवाकेन्द्र भवन)	३.०.०.० रोपनी	४५२	१				
	मैवाखोला ताप्लेजुङ (सेवाकेन्द्र भवन)	१.८.०.०/०.८.०.८	२९/९५९	१				
	पशु सेवा केन्द्र दोभान (आठराई त्रिवेणी गाउँपालिका) ताप्लेजुङ			१				

२.४ कार्यालयको दरबन्दी विवरण

प्रदेश सरकार
कोशी प्रदेश
उद्योग, कृषि तथा सहकारी मन्त्रालय
पशुपन्छी तथा मत्स्य विकास निर्देशनालय
भेरेरिनरी अस्पताल तथा पशु सेवा विज्ञ केन्द्र, पाँचथर
(कार्यक्षेत्र:पाँचथर र ताप्लेजुङ्ग)

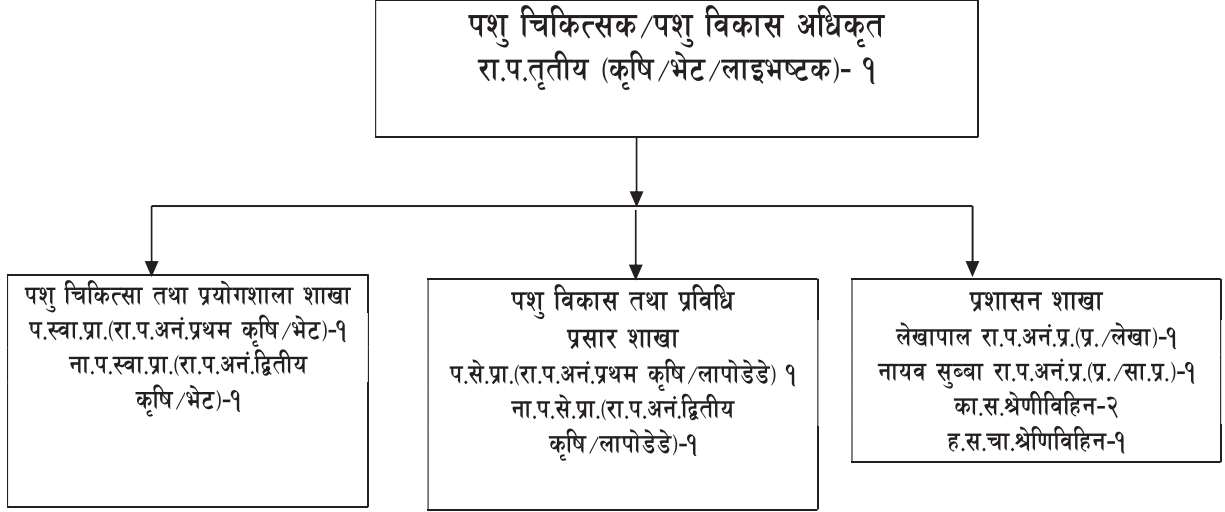

२.४.१ जनशक्ति विवरण

सि.नं.	अवधि	ईकाइ	स्वीकृत दरबन्दी	पदपूर्ति	रिक्त	कैफियत
१	पशु चिकित्सक	संख्या	१	१		
२	प.से.प्रा.	संख्या	१	१		
३	प.स्वा.प्रा.	संख्या	१	१		सेवा करार ताप्लेजुङ
४	ना.प.स्वा.प्रा.	संख्या	१	१		
५	ना.प.से.प्रा.	संख्या	१	१		
६	लेखापाल	संख्या	१	०	१	
७	ना.सु.	संख्या	१	०	१	
८	का.स.	संख्या	२	२		
९	ह.स.चा.	संख्या	१	१		करारमा कार्यरत
	जम्मा		१०	८	२	

२.४.२ कार्यरत कर्मचारीहरूको नामावली तथा शैक्षिक योग्यता र कार्यरत शाखा :

क्र.सं.	कर्मचारीको नाम, थर	पद	तह	समूह	शैक्षिक योग्यता	किसिम	कार्यरत शाखा
१	डा.मनोज कुमार महतो	पशु चिकित्सक	आठौँ	भेटेरिनरी	एम.भि.एस्सी (भेटेरिनरी मेडिसिन)	स्थायी	कार्यालय प्रमुख
२	रिक्त	अधिकृत/ लेखा	छैटौँ	प्रशासन/लेखा			प्रशासन/लेखा
३	रिक्त	अधिकृत/ प्रशासन		प्रशासन/सा.प्र			प्रशासन शाखा
४	श्री निरज कुमार भट्टराई	अधिकृत/ लापोडेडे	छैटौँ	लाइभष्टक	जे.टि./वि.ए.	स्थायी	पशु विकास तथा प्रविधि प्रसार शाखा
५	श्री अमित कुमार माझी	प.स्वा.प्रा./ भेटेरिनरी	पाँचौँ	भेटेरिनरी	जे.टि.	करार	सम्पर्क केन्द्र ताप्लेजुङ्ग
६	श्री पुष्पलाल नेपाली	ना.प.से.प्रा	स.पाँचौँ	लाइभष्टक	जे.टि.ए.	स्थायी	पशु चिकित्सा तथा प्रयोगशाला शाखा
७	श्री विणा काफ्ले	ना.प.स्वा.प्रा	स.पाँचौँ	भेटेरिनरी	जे.टि.ए./ बिएड	स्थायी	पशु चिकित्सा तथा प्रयोगशाला शाखा
८	श्री रामबहादुर मगर	का.स.	श्रेणि विहिन	प्रशासन	सा. लेखपढ	स्थायी	प्रशासन शाखा
९	श्री गन्जसिंह गुरुङ्ग	का.स.	श्रेणि विहिन	प्रशासन	सा.लेखपढ	स्थायी	सम्पर्क केन्द्र ताप्लेजुङ्ग
१०	श्री ओम प्रकास आचार्य	ह.स.चा.	श्रेणि विहिन		एस.एल.सी.	करार	प्रशासन
११	श्री रन्जित सेलिङ	सरसफाई कर्मचारी			एस.इ.ई.	करार	

खण्ड ३ बार्षिक प्रगति प्रतिवेदन

बार्षिक प्रगति विवरण

आ.व.२०७९/०८० मूख्य-मूख्य बार्षिक प्रगति विवरण

३.१.पशु उपचार तथा प्रयोगशाला सम्बन्धि विवरण

सि.नं	जिल्ला	उपचारको विवरण		प्रयोगशालाको विवरण		कुल जम्मा
		सरकारी	निजी	सरकारी	निजी	
१	ताप्लेजुङ्ग	६६६		१८२		८४८
२	पाँचथर	२१२५		४७४		२५९९
जम्मा		२७९१		६५६		३४४७

३.२. पशुपन्छी खोप सम्बन्धि विवरण

जिल्ला	खोरेत	पि.पि.आर.	स्वाइन फिवर	रानीखेत	एन्टिरेविज
पाँचथर	३८२४२	४६५१९	१५५९४	४८९०८	२३१
ताप्लेजुङ्ग	०	४५८३०	२४०९९	२११९२	५६१
जम्मा :	३९९०७	९२३४९	३९६९३	७०१००	७९२
प्राप्त भएको खोप	७००००	१०४०००	४८०००	१०२०००	

३.२.१ राष्ट्रिय पशुपन्छी खोप कार्यक्रम अर्न्तगत पाँचथर जिल्लामा स्थानीय तह अनुसार भ्याक्सिनको उपलब्धता पाँचथर जिल्ला

क्र.सं.	स्थानीय तहको नाम	भ्याक्सिनको विवरण			
		खोरेत	पि.पि.आर.	क्लासिकलस्वाइन फिवर	रानीखेत
१	हिलिहाड गाउँपालिका	५०००	६०००	३०००	२०००
२	फालेलुङ्ग गाउँपालिका	८०००	५०००	१०००	१०००
३	मिक्लाजुङ्ग गाउँपालिका	१००००	७०००	१०००	२०००
४	याङवरक गाउँपालिका	३०००	७०००	१०००	२०००
५	तुम्मेवा गाउँपालिका	४०००	८०००	५०००	५०००
६	कुम्मायक गाउँपालिका	१५०००	६०००	५०००	१००००
७	फिदिम नगरपालिका	१५०००	१००००	८०००	२४०००
८	फाल्गुनन्द गाउँपालिका	१००००	५०००	८०००	५०००
जम्मा		७००००	५४०००	३२०००	५१०००
	लक्ष	७००००	५४०००	३२०००	५१०००
	प्रगति	३८३४२	४५८३०	२४०९९	२११९२
	प्रगति प्रतिशत	५४.७७	८४.८७	७५.३१	४१.५५

ताप्लेजुङ जिल्ला

क्र.सं.	स्थानीय तहको नाम	भ्याक्सिनको विवरण			
		खोरेत	पि.पि.आर.	क्लासिकलस्वाइन फिवर	रानीखेत
१	फुडलिङनगरपालिका		५०००	१८००	५०० ०
२	पाथिभरा याडवरक		७५००	२०००	५०००
३	आठराईत्रिवेणी		७५००	२०००	८०००
४	सिदिङवा		७५००	२०००	८०००
५	मेरिङदेन		३०००	२०००	८०००
६	मैवाखोला		६०००	२०००	८०००
७	मिक्वाखोला		२५००	२००	१०००
८	फक्ताङलुङ		५०००	२०००	३०००
९	सिरिजंघा		६०००	२०००	५०००
	जम्मा		५००००	१६०००	५१०००
	लक्ष		५००००	१६०००	५१०००
	भ्याक्सिनेशन		४६५१९	१५५९४	४८९०५
	प्रगतिप्रतिशत		९३.०४	९७.४६	९५.८९

३.३ कृत्रिम गर्भाधान सम्बन्धि विवरण

विवरण	गाई		भैसी		बाख्रा		जम्मा
	स्थानीय	उन्नत	स्थानीय	उन्नत	स्थानीय	उन्नत	
भेटेरिनरी अस्पताल	१७६	२४४	८८	५६	०	४	५६८
स्थानीय तह	४९३	९४७	२३०	१८५			१८५५
जम्मा	६६९	११९१	३१८	२४१		४	२४२३

३.३.१ कृत्रिम गर्भाधानको तुलनात्मक विवरण

वर्ष	२०७४/७५	२०७५/७६	२०७६/७७	२०७७/७८	२०७८/७९	२०७९/८०
कृत्रिम गर्भाधान	१७६१	२०९४	२२५५	३३४२	२२८३	२४२३

कृत्रिम गर्भाधान

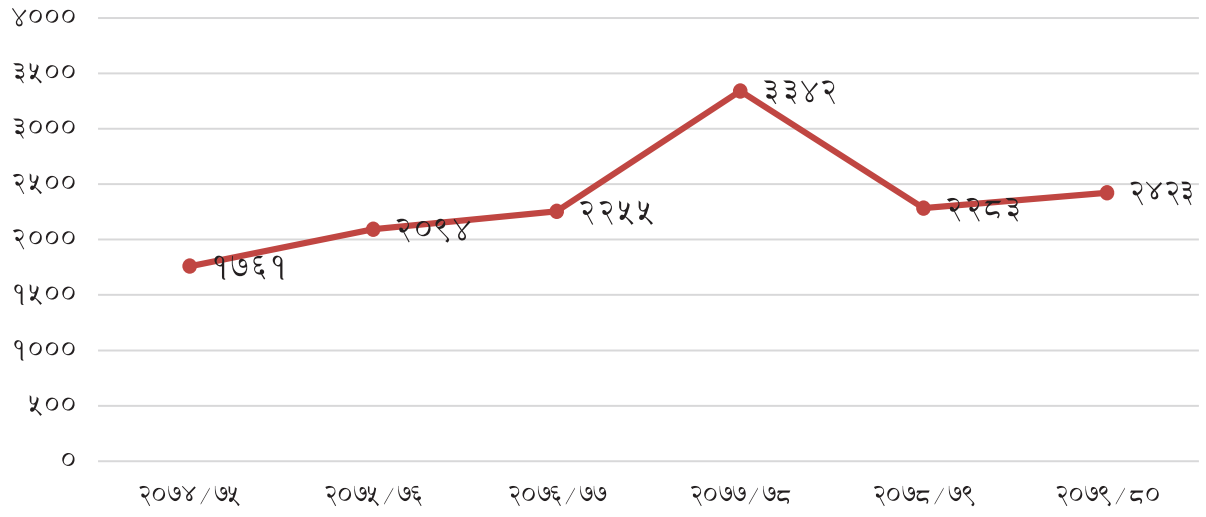

३.४ स्वीकृत कार्यक्रमको वार्षिक प्रगति विवरण रकम रु.लाखमा

३.४.१ नियमित कार्यक्रम

क्र.सं.	आयोजना/क्रियाकलापहरूको विवरण	खर्च शीर्षक नं.	ईकाई	वार्षिक लक्ष्य			वार्षिक प्रगति		
				परिमाण	भार	बजेट	परिमाण	भारित	वित्तिय
	अ) पूँजीगत खर्च अन्तर्गतका कार्यक्रमहरू								
१	पाँचथर								
११.३.७.२१	स्टीलको उपचार टेवल खरिद	३११२२	संख्या	२	०.०९	५०.०	२	०.०९	५०.०
११.३.७.२२	सर्जरी सेट खरिद	३११२२	संख्या	१	०.०७	४०.०	१	०.०७	३९.९३
११.३.७.३८	कार्यालयमा सि.सि.टि.भि. क्यामेरा जडान (मोनिटर/स्क्रिन सहित)	३११२२	पटक	१	०.२२	१२०.०	१	०.२२	११९.९९४
११.३.८.१	क्यामेरा गाईडेड ए.आई.गन	३११२२	संख्या	१	०.१८	१००.०	१	०.१८	९९.८९४
११.३.१९.१	कार्यालयमा श्री फेज लाईन जडान	३११२२	पटक	१	०.११	६०.०	१	०.११	६०.०
११.३.२२.१	प्रयोगशाला व्यवस्थापन सम्बन्धी अन्य उपकरण तथा मेशिनरी खरिद	३११२२	पटक	१	१.०४	५६५.०	१	१.०४	५६४.०९४
११.४.२२.१२	गेट पेटी तथा बाटो निर्माण	३११५९	संख्या	१	१.८४	१०००.०	१	१.८४	९९५.९
११.६.१३.७	तालिम हल तथा आवासमा फर्निचर तथा फर्निचिङ्ग	३११२३	पटक	१	०.१६	८५.०	१	०.१६	८१.०३
२	ताप्लेजुङ				०.००				
११.३.७.२२	सर्जरी सेट खरिद	३११२२	संख्या	१	०.०७	४०.०	१	०.०७	४०.०
११.४.२२.६	कार्यालयको बार बन्देजको लागी तारजाली	३११५९	पटक	१	३.६७	२०००.०	१	३.६७	१९४७.३९६
११.६.१३.७	तालिम हल तथा आवासमा फर्निचर तथा फर्निचिङ्ग	३११२३	पटक	१	०.०५	२५.०	१	०.०५	२५.०
	क) पूँजीगत खर्च कार्यक्रमको जम्मा:				७.५०	४०८५.००		७.५०	४०२३.२०६
	आ) चालु खर्च अन्तर्गतका कार्यक्रमहरू								
२.१.१.१	धाराको महसुल	२२१११	पटक	१२	०.१३	७०.०	१२	०.१२९	७०.०
१.१.१.६	अधिकृतस्तर सातौँ	२११११	जना	१२	१.५६	८५१.००४	१२	१.५६	८५१.००४
१.१.१.७	अधिकृतस्तर छैटौँ	२११११	जना	१२	२.२३	१२११.२८	१२	२.२३	७८२.३३३
१.१.१.८	सहायकस्तर पाँचौँ	२११११	जना	१२	२.४१	१३१२.०	१२	२.४१	१२७४.७५८

क्र.सं.	आयोजना/क्रियाकलापहरूको विवरण	खर्च शीर्षक नं.	ईकाई	वार्षिक लक्ष्य			वार्षिक प्रगति		
				परिमाण	भार	बजेट	परिमाण	भारित	वितिय
१.१.१.२९	ह.स.चा. प्रथम स्तर	२११११	जना	१२	०.००	०		०.००	०
१.१.१.३०	का. स. पाँचौं स्तर	२११११	जना	१२	२.१६	११७६.०३८	१२	२.१६	११७५.४२०
२.१.२.१	बिद्युत महशुल	२२१११	पटक	१२	०.२२	१२०.०	१२	०.२२	१२०.००
२.१.३.१	जारको पिउने पानी	२२१११	जार	१०	०.११	६०.०	१०	०.११	६०.००
२.१.६.१	टेलिफोन महसुल	२२११२	पटक	१	०.१७	९०.०	१	०.१७	७०.००
२.१.९.१	ईमेल/ इन्टरनेट/वेबसाइट महसुल	२२११२	पटक	१	०.२२	१२०.०	१	०.२२	११४.५७
१.२.१.३	हुलाक/कुरियर खर्च	२२११२	जना	१२	०.०३	१५.०	१२	०.०३	५.५०
१.२.२.१	सदरमुकाम र ६ कोष भित्र (ख वर्ग)	२११३१	केन्द्र,जि.	१०	०.१६	८६.०	१०	०.१६	८५.५६
२.२.२.२	स्थायी कर्मचारीको महंगी भत्ता	२११३२	जना	१०	०.४४	२४०.०	१०	०.४४	१४४.००
२.२.२.३	पेट्रोल- दुई पाइप्रे	२२२१२	लीटर	८४०	०.२८	१५५.०	८४०	०.२८	१५४.९५१
२.२.२.४	डिजेल	२२२१२	लीटर	३६००	१.११	६०२.०	३६००	१.११	६००.९३४
२.२.२.७	मोबिल	२२२१२	लीटर	४८	०.०८	४३.०	४८	०.०८	४२.६२४
२.२.३.७	जेनेरेटर डिजल	२२२१२	लीटर	२८०	०.०९	४७.०	२८०	०.०९	४६.९३९
१.२.४.३	कार्यालय प्रयोजनका लागि अन्य ईन्धन	२२३१४	पटक	१२	०.०४	२४.०			
१.२.१०.१	मूल्याङ्कन समितिको बैठक भत्ता	२११३४	पटक	५	०.१८	१००.०	५	०.१८	९६.४०
१.३.१.१	पाले पहरा भत्ता	२११३९	जना	२	०.०९	५०.०	२	०.०९	३२.८५
२.३.१.२	निजामती कर्मचारीहरूको पोशाक खर्च	२११२१	जना	१०	०.१८	१००.०	१०	०.१८	६०.००
२.३.१.३	हलुका सवारी साधन मर्मत खर्च	२२२१३	वटा	१	१.०१	५५०.०	१	१.०१	५४९.७१९
२.३.२.१	दुई पाइप्रे सवारी साधन मर्मत खर्च	२२२१३	वटा	७	०.१९	१०५.०	७	०.१९	१०५.००
२.३.२.६	कम्प्युटर/ल्यापटप मर्मत खर्च	२२२२१	वटा	५	०.०९	५०.०	५	०.०९	५०.००
२.४.१.१	कार्यालयमा रहेका मेशिनरी औजारहरू मर्मत खर्च	२२२२१	पटक	१०	०.१८	१००.०	१०	०.१८	८८.५३
२.४.१.३.१	निर्मित सार्वजनिक सम्पतीको मर्मत सम्भार खर्च	२२२३१	पटक	१	०.७०	३८०.०	१	०.७०	३७९.५५१

क्र.सं.	आयोजना/क्रियाकलापहरुको विवरण	खर्च शीर्षक नं.	ईकाई	वार्षिक लक्ष्य			वार्षिक प्रगति		
				परिमाण	भार	बजेट	परिमाण	भारित	वित्तिय
२.५.७.१	कार्यालय भवनमा रंगरोगन	२२२३१	पटक	१	०.५५	३००.०	१	०.५५	२९१.९९६
२.५.७.२	कार्यालय सामग्री खर्च	२२३११	पटक	४	०.६२	३४०.०	४	०.६२	३३९.९१५
२.५.७.३	पत्रपत्रिका छपाई विज्ञापन तथा सुचना प्रकाशन	२२३१५	पटक	३	०.२८	१५०.०	३	०.२८	१५०.००
२.५.८.७	कार्यालय परिसर सरसफाईका लागि सेवा खरीद	२२४१३	महिना	१	०.४८	२६०.०	१	०.४८	२४०.००
१.६.२.१	हलुका सवारी चालक सेवा करार १	२२४१३	महिना	१	०.७३	३९७.०	१	०.७३	३९६.५६८
१.६.४.१	कार्यालय सहयोगी सेवा करार	२२४१३	महिना	०	०.००	०.०	०		०.००
२.७.१८.१०९	प्राविधिक कर्मचारी करार सेवा	२२४१३	संख्या	१	०.९१	४९७.०	१	०.९१	४९६.२२
२.८.१.१	योगदानमा आधारित निवृत्तभरण तथा उपदान कोष खर्च	२१२१२	पटक	३	०.०५	२५.०	३	०.०५	२५.००
२.८.२.२	कर्मचारीको योगदानमा आधारित बीमा कोष खर्च	२१२१३	जना	१०	०.०५	२९.०	१०	०.०५	२८.८०
२.९.६.१	वार्षिक प्रगति प्रतिवेदन पुस्तिका प्रकाशन	२२५२२	पटक	१	०.१४	७५.०	१	०.१४	७४.५८
५.१.८.२८	पि.पि.आर. रोग नियन्त्रण कार्यक्रम	२२५२२	पटक	१	१.८७	१०१६.०	१	१.८७	९४४.२८२
५.१.८.३५	खोरेत रोग नियन्त्रण कार्यक्रम	२२५२२	पटक	१	७.५३	४१००.०	१	७.५३	३७२९.७८७
२.२.३.२	अनुगमन मुल्याङ्कन तथा कार्यक्रम कार्यान्वयन भ्रमण खर्च(अनुगमन, मुल्याङ्कन र भ्रमण)	२२६११	पटक	१२	०.६६	३६०.०	१२	०.६६	३५८.९५८
११.६.२.३१	कर्मचारी सरुवा भ्रमण खर्च तथा अन्य भ्रमण खर्च	२२६१२	पटक	६	०.३३	१८०.०	६	०.३३	१७९.९०८
२.७.१८.७६.१	कार्यालयमा भएका सवारीसाधनको विमा तथा नवीकरण खर्च	२२२१४	पटक	८	०.१८	१००.०	८	०.१८	९०.७५
२.७.१८.१२	कार्यालयमा दैनिक चियापान तथा अन्य आवश्यक विविध खर्च	२२७११	पटक	१०	०.२८	१५०.०	१०	०.२८	१४९.८६०
२.७.१८.२०	आ.व. २०७८/७९ मा सम्पन्न बाँकी कार्यक्रमको रकम भुक्तानी	२२५२२	पटक	१	०.०६	३४.०	१	०.०६	२१.३९
२.७.१८.५१	पौचथर				०.००				
२.७.१८.६२	वेरोजगार पशु सेवा प्राविधिकलाई व्यावसायिक पशु पालन	२६४१३	संख्या	३	१.१०	६००.०	३	१.१०	५९८.७१५

क्र.सं.	आयोजना/क्रियाकलापहरुको विवरण	खर्च शीर्षक नं.	ईकाई	वार्षिक लक्ष्य			वार्षिक प्रगति		
				परिमाण	भार	बजेट	परिमाण	भारित	वित्तिय
	कार्यक्रम								
२.७.१८.१२९	व्यावसायिक भैंसीपालन प्रवर्द्धन कार्यक्रम	२६४१३	संख्या	१	५.५१	३०००.०	१	५.५१	३०००.००
२.७.२२.३	द्वन्द्वपिडित पशुपंक्षीपालन कार्यक्रम	२६४१३	संख्या	७	३.८६	२१००.०	७	३.८६	२०७६.६०७
२.७.२२.५	युवा लक्षित पशु विकास कार्यक्रम	२६४१३	संख्या	२०	७.३५	४०००.०	२०	७.३५	३४८१.२०७
२.७.२२.१४	वातावरण संरक्षण एवं पोषण सुधारको लागि करेसा पोखरी निर्माण	२६४१३	संख्या	३	०.१४	७५.०	२	०.०९	५०.००
२	गर्बास	२२३१४	संख्या	१२	०.०४	२२.०	१२	०.०४	२१.००९
५.१.८.३५	कृषि/पशु सहकारी संस्थाहरुसंगको सहाय्यमा व्यवसायिक पशु पालनकार्यक्रम	२६४२३	संख्या	२	१२.८६	७०००.०	२	१२.८६	७०००.००
२.२.३.२	रेडियो तथा टि.भि. मार्फत पशु सेवाकार्यक्रम सञ्चालन सूचनागतिविधिहरु प्रचार प्रसार	२२५२२	पटक	३	०.०९	५०.०	३	०.०९	५०.००
११.६.२.३१	एककालिन कृत्रिम गर्भाधान	२२५२२	पटक	१	०.२८	१५०.०	१	०.२८	१५०.००
२.७.१८.७६.१	भेटेरिनरी नियमन कार्यक्रम(पशु स्वास्थ्य कार्यक्रम)	२२५२२	पटक	३	०.१७	९०.०	१	०.०६	३८.४१
२.७.१८.१२	जिल्लास्तरिय मेला/ महोत्सव/ प्रदर्शनी/ दिवससमारोहको सहआयोजक, प्रवर्द्धकको रुपमा संचालन/ सहभागिता	२२५२२	पटक	२	०.१५	८०.०	१	०.०७	४०.००
२.७.१८.२०	कृत्रिम गर्भाधान सेवा	२२५२२	महिना	१२	०.३७	२००.०	१२	०.३७	२००.००
२.७.१८.३६	जिल्ला स्तरिय ३ दिने तालिम (व्यवसायिक गाईभैंसी, बाखा, कुखुरापालन)	२२५२२	पटक	४	०.५१	२८०.०	३	०.३९	२१०.००
२.७.१८.५१	एन्टीबायोटीक्स रेसीड्यू, एन्टीबायोटीक्स रेसिस्टेन्स, प्रुडेन्टयूज अफ एन्टीबायोटीक्स सम्बन्धमा पशु सेवामा कार्यरत प्राविधिकहरुसंग अन्तरकृयागोष्ठी	२२५२२	पटक	१	०.०९	५०.०	१	०.०९	५०.००
२.७.१८.५६	जुनोटीक रोगहरु बारे अन्तरकृया गोष्ठी	२२५२२	पटक	१	०.०९	५०.०	१	०.०९	५०.००
२.७.१८.१२९	पशु स्वास्थ्य शिविर	२२५२२	पटक	१	०.२८	१५०.०	१	०.२८	१४९.००
२.७.२२.३	एकिकृत घुम्ति विशेषज्ञ पशु स्वास्थ्य सेवा	२२५२२	पटक	१	०.३७	२००.०	१	०.३७	१९९.७४

क्र.सं.	आयोजना/क्रियाकलापहरुको विवरण	खर्च शीर्षक नं.	ईकाई	वार्षिक लक्ष्य			वार्षिक प्रगति		
				परिमाण	भार	बजेट	परिमाण	भारित	वित्तिय
२.७.२२.५	मासिक तथा आकस्मिक इपिडेमियोलोजिकल रिपोर्टिंग	२२५२२	पटक	१२	०.०३	१८.०	१२	०.०३	१८.००
२.७.१८.६५.१	प्राकृतिक प्रकोप तथा महामारी रोग नियन्त्रण	२२५२२	पटक	१	०.९२	५००.०	१	०.९२	५००.००
२.७.१८.५१	बाखाको बृहत्तर पकेट प्याकेज कार्यक्रम (मासुमा अत्मनिर्भरकार्यक्रम अन्तर्गत)	२६४२३	संख्या	१	६.४३	३५००.०	१	६.४३	३५००.००
२.७.१८.५५	जिल्ला समन्वय समितिको समन्वयमा स्थानिय तहका प्रमुख उप-प्रमुख तथाअन्य सरोकारवालाहरुको उपस्थितिमा कार्यक्रम सार्वजनिकरण	२२५२२	पटक	१	०.१८	१००.०	१	०.१८	९६.९०
२.७.१८.५६	विभिन्न पशुपन्छी तथा मत्स्य रोगहरुको सर्भिलेन्स, नमुना संकलन, सम्परेषण र पृष्ठपोषण	२२५२२	पटक	३	०.२८	१५०.०	२	०.१८	९८.९५
२.७.१८.६२	इपिडेमिक तथा आकस्मीक रोग नियन्त्रण कार्यक्रम	२२५२२	पटक	२	०.१८	१००.०	२	०.१८	९९.०४१
२.७.१८.१२४	व्यवसायिक पशु फार्महरुलाई उन्नत घाँसको बीउ, बेर्ना, सेट, स्लिप, साइलेजको लागि मकैको बीउ बितरण	२२५२२	पटक	३	०.५५	३००.०	३	०.५५	३००.००
२.७.१८.१२९	Urea Mineral Molasses Block (UMMB) वितरण	२२५२२	पटक	१	०.१८	१००.०	१	०.१८	१००.००
२.७.२१.१	कार्यालय परिसरमा बगैँचा निर्माण	२२५२२	पटक	१	०.०६	३०.०	१	०.०६	२५.५०
२.७.२२.३	पशुपन्छी उपचार सेवा	२२५२२	पटक	१२	०.५५	३००.०	१२	०.५५	३००.००
२.७.२२.५	पशुपन्छी रोग निदान सेवा	२२५२२	संख्या	१२	०.३३	१८०.०	१२	०.३३	१७९.९३८
२.७.२२.११	प्रयोगशाला सुदृढिकरण कार्यक्रम	२२५२२	पटक	१	१.२६	६८५.०	१	१.२६	६८४.०९२
२.७.२२.१४	रेविज रोग नियन्त्रणका लागि सामुदायिक कुकुर बन्ध्याकरण शिविर	२२५२२	पटक	१	०.९२	५००.०	१	०.९२	४९९.५०
२.७.२५.१	स्थानिय तहमा कार्यरत प्राविधिक सँग मासिक समन्वय तथा तथ्याङ्क अद्यावधिक बैठक	२२५२२	पटक	३	०.२८	१५०.०	३	०.२८	१४९.००
२	ताप्लेजुड				०.००				
५.१.८.२४	वेरोजगार पशु सेवा प्राविधिकलाई व्यावसायिक पशु पालन कार्यक्रम	२६४१३	संख्या	२	०.७३	४००.०	२	०.७३	४००.००

क्र.सं.	आयोजना/क्रियाकलापहरूको विवरण	खर्च शीर्षक नं.	ईकाई	वार्षिक लक्ष्य			वार्षिक प्रगति		
				परिमाण	भार	बजेट	परिमाण	भारित	वित्तिय
५.१.८.३५	द्वन्द्वपिडित पशुपंक्षीपालन कार्यक्रम	२६४१३	संख्या	३	१.६५	९००.०	३	१.६५	८७४.९०
५.१.११.८८	वातावरण संरक्षण एवं पोषण सुधारको लागि करेसा पोखरी निर्माण	२६४१३	संख्या	२	०.०९	५०.०	२	०.०९	५०.००
२.२.३.२	ग्याँस	२२३१४	संख्या	१२	०.०४	२२.०	१२	०.०४	२२.००
११.६.२.३१	कृषि/पशु सहकारी संस्थाहरूसंगको सहाय्यमा व्यवसायिक पशु पालनकार्यक्रम	२६४२३	संख्या	१	६.४३	३५००.०	१	६.४३	३५००.००
२.७.५.५२	रेडियो तथा टि.भि. मार्फत पशु सेवाकार्यक्रम सञ्चालन सूचनागतिविधिहरू प्रचार प्रसार	२२५२२	पटक	३	०.०५	२५.०	३	०.०५	२५.००
२.७.१८.७६.१	भेटेरिनरी नियमन कार्यक्रम(पशु स्वास्थ्य कार्यक्रम)	२२५२२	पटक	३	०.१७	९०.०	०	०.००	०.००
२.७.१८.४७.८	व्यवसायिक पशु फार्महरूमा एकीकृत घुम्ती विशेषज्ञ पशु स्वास्थ्यसेवा कार्यक्रम(व्यवसायिक फार्म प्रवर्द्धन कार्यक्रम)	२२५२२	पटक	२	०.३७	२००.०	२	०.३७	१९९.६१
२.७.१८.१२	कृत्रिम गर्भाधान सेवा	२२५२२	महिना	१२	०.१८	१००.०	१२	०.१८	५६.६१
२.७.१८.२०	जिल्ला स्तरिय ३ दिने तालिम (व्यवसायिक गाईभैसी, बाख्रा, कुखुरा पालन)	२२५२२	पटक	२	०.२६	१४०.०	१	०.१३	७०.००
२.७.१८.२९	एन्टीबायोटीक्स रेसीड्यू, एन्टीबायोटीक्स रेसिस्टेन्स, प्रुडेन्टयूज अफ एन्टीबायोटीक्स सम्बन्धमा पशु सेवामा कार्यरत प्राविधिकहरूसंग अन्तरकृया गोष्ठी	२२५२२	पटक	१	०.०९	५०.०	१	०.०९	५०.००
२.७.१८.३०	जुनोटीक रोगहरू बारे अन्तरकृया गोष्ठी	२२५२२	पटक	१	०.०९	५०.०	१	०.०९	५०.००
२.७.१८.३६	पशु स्वास्थ्य शिविर	२२५२२	पटक	१	०.२८	१५०.०	१	०.२८	१५०.००
२.७.१८.५१	बाख्राको बृहत्तर पकेट प्याकेज कार्यक्रम (मासुमा अत्मनिर्भरकार्यक्रम अन्तर्गत)	२६४२३	संख्या	१	६.४३	३५००.०	१	६.४३	३५००.००
२.७.१८.५६	विभिन्न पशुपन्छी तथा मत्स्य रोगहरूको सर्भिलेन्स, नमुना संकलन, सम्परेषण र पृष्ठपोषण	२२५२२	पटक	२	०.१८	१००.०	१	०.०९	५०.००
२.७.१८.६२	इपिडेमिक तथा आकस्मिक रोग नियन्त्रण कार्यक्रम	२२५२२	पटक	१	०.०९	५०.०	१	०.०९	५०.००

क्र.सं.	आयोजना/क्रियाकलापहरूको विवरण	खर्च शीर्षक नं.	ईकाई	वार्षिक लक्ष्य			वार्षिक प्रगति		
				परिमाण	भार	बजेट	परिमाण	भारित	वित्तिय
२.७.१८.१०५	रेविज रोग नियन्त्रण कार्यक्रम	२२५२२	पटक	३	०.०८	४५.०	३	०.०८	४४.९५
२.७.१८.१२४	व्यवसायिक पशु फार्महरूलाई उन्नत घाँसको बीउ, बेर्ना, सेट, स्लिप, साइलेजको लागि मकैको बीउ बितरण	२२५२२	पटक	२	०.१८	१००.०	२	०.१८	९९.५०
२.७.१८.१२९	Urea Mineral Molasses Block (UMMB) वितरण	२२५२२	पटक	१	०.०९	५०.०	१	०.०९	५०.००
२.७.२२.३	पशुपन्छी उपचार सेवा	२२५२२	पटक	१२	०.३७	२००.०	१२	०.३७	२००.००
२.७.२२.५	पशुपन्छी रोग निदान सेवा	२२५२२	संख्या	१२	०.१८	१००.०	१२	०.१८	१००.००
२.७.२५.१	स्थानिय तहमा कार्यरत प्राविधिक सँग मासिक समन्वय तथा तथ्याङ्क अद्यावधिक बैठक	२२५२२	पटक	३	०.२८	१५०.०	३	०.२८	१५०.००
	ख) चालु खर्च कार्यक्रमको जम्मा:				९२.५०	५०३५२.३२		९१.६९६	४८०८६.८३
	कुल जम्मा खर्च				१००.००	५४४३७.३२		९९.१	५२११०.०३

३.४.२ प्रधानमन्त्री कृषि आधुनिकीकरण परियोजना (बाखा ब्लक निरन्तरता)

क्र.सं.	आयोजना/क्रियाकलापहरूको विवरण	खर्च शीर्षक नं.	ईकाई	वार्षिक लक्ष्य			वार्षिक प्रगति		
				परिमाण	भार	बजेट	परिमाण	भारित	वित्तिय
	आ) चालु खर्च अन्तर्गतका कार्यक्रमहरू								
२	प्रधानमन्त्रीकृषि आधुनिकीकरण परियोजना, ब्लक विकास कार्यक्रम								
२.७.१५.९२	ब्लक विकास कार्यक्रम सञ्चालनका लागि व्यवस्थापन खर्च	२२५२२	पटक	१	२.१४	९०	१	२.१४	८९.८७८
२.७.१५.१४४	बाखा ब्लक विकास कार्यक्रम निरन्तरता	२२५२२	पटक	१	९५.२४	४०००	१	९५.२४	३९९८.८५०
२.८.१.२०	अनुगमन, निरीक्षण तथा प्रतिवेदन	२२६११	पटक	१	२.६२	११०.०	१	२.६२	११०.०
	ख) चालु खर्च कार्यक्रमको जम्मा:				१००.०	४२००.०		१००.०	४१९८.७
	कुल जम्मा खर्च				१००	४२००	०	१००	४१९८.७२८

३.४.३ पशु सेवा विभाग (संघ सशर्त अनुदान)

क्र.सं.	आयोजना/क्रियाकलापहरूको विवरण	खर्च शीर्षक नं.	ईकाई	वार्षिक लक्ष्य			वार्षिक प्रगति		
				परिमाण	भार	बजेट	परिमाण	भारित	वित्तिय
	आ) चालु खर्च अन्तर्गतका कार्यक्रमहरू								
२.७.१८.९२	पशुपन्छीकारोग नियन्त्रणका लागि खोप अभियान कार्यक्रम	२२५२२	पटक	१	७९.५६	११२९.०	१	७९.५६	१०५१.२१
२.७.१८.१४६	एकपालिका एक भेटेरिनरी डाक्टर अभिमुखीकरण कार्यक्रम	२२५२२	पटक	१	२०.४४	२९०.०	०	०.००	०.०
	ख) चालु खर्च कार्यक्रमको जम्मा:	२२५२२	पटक		१००.०	१४१९.०		७९.५६	१०५१.२१
	कुल जम्मा खर्च	२२६११	पटक	०	१००.०	१४१९.०	०	७९.५६	१०५१.२१

३.४.४ कृषि मन्त्रालय (संघ विशेष अनुदान)

क्र.सं.	आयोजना/क्रियाकलापहरूको विवरण	खर्च शीर्षक नं.	ईकाई	वार्षिक लक्ष्य			वार्षिक प्रगति		
				परिमाण	भार	बजेट	परिमाण	भारित	वित्तिय
	आ) चालु खर्च अन्तर्गतका कार्यक्रमहरू								
११	पाँचथर								
२.७.१८.१३७	वोयरबोका खरिद तथा वितरण	२२५२२	संख्या	३५	५८.३३	२६२५.०	२३	५८.३३	१६२१.८८
१२	ताप्लेजुङ								
२.७.१८.१३७	वोयरबोका खरिद तथा वितरण	२२५२२	संख्या	२५	४१.६७	१८७५.०	२३	४१.६७	१६९१.३३
	ख) चालु खर्च कार्यक्रमको जम्मा:		पटक		६०	१००.०	४५००.०	४६	१००.०
	कुल जम्मा खर्च		पटक		६०	१००.०	४५००.०	४६	१००.०

३.५ आ.व.२०७९/०८० मा सञ्चालित केही मुख्य-मुख्य कृषकलापहरू (नियमित कार्यक्रम)

क्र.सं.	मुख्य मुख्य कार्यक्रमको नाम	परिमाणात्मक सूचक	प्राप्तप्रतिफल/अपेक्षित प्रतिफल
१	स्टीलकोउपचार टेवल खरिद	२ वटा	पशुउपचार तथा शल्यक्रियाको लागि २ वटा टेवल खरिद भएको
२	सर्जरी सेट खरिद	१ सेट	शल्यक्रियाको लागि सर्जरी सेट खरिद भएकोले शल्यक्रिया सेवाको लागि सहजता
३	कार्यालयमा सि.सि.टि.भि. क्यामेरा जडान	१ पटक	कार्यालयको सुरक्षामा थप सुधार भएको
४	क्यामेरा गाईडेड ए.आई.गन	१ थान	गाईबस्तुको प्रजनन सम्बन्धि रोग निदानमा थप सहयोग मिलेको

क्र.सं.	मुख्य मुख्य कार्यक्रमको नाम	परिमाणात्मक सूचक	प्राप्तप्रतिफल/अपेक्षित प्रतिफल
५	वार्षिक प्रगति प्रतिवेदन पुस्तिका प्रकाशन	१ पटक	पुस्तिका प्रकाशनले यस कार्यालयले गरेको कार्यक्रम तथा जिल्लामापशुवस्तुको अवस्था बारे विस्तृत रूपमा जानकारी दिन सकिएको।
६	रेडियो तथा टि.भि. मार्फत पशु सेवाकार्यक्रम सञ्चालन सूचनागतिविधिहरू प्रचार प्रसार	४ पटक	यस कार्यालयबाट प्रकाशित विभिन्न अनुदानहरूको सुचना तथा रेविज रोगबारे सुचना सम्प्रेषण गरि जनमानसमा सुसुचित गरिएकोमा धेरै भन्दा धेरै कृषकहरूमाझ सुचना सम्प्रेषण भएको
७	भेटेरिनरी नियमन कार्यक्रम (पशु स्वास्थ्य कार्यक्रम)	२पटक	जिल्लामा अवस्थित विभिन्न सरोकारवालाहरूसंगको समन्वयमा विभिन्नमासुपसल तथा औषधि पसलहरूको अनुगमन गरेकोले मासु पसल सरसफाई तथा स्वच्छ माछामासुविक्रीवितरणमा सहयोग पुग्ने
८	जिल्लास्तरिय मेला/ महोत्सव/ प्रदर्शनी/ दिवसस	१ पटक, २०० डोज खोप कुकुर विरालोलाई खोप लगाइएको	विश्व रेविज दिवसमा १८४ जना लाभान्वित भई रेविज रोग विषयमा जानकारी तथा सचेत भएका
९	कृत्रिमगर्भाधान सेवा	वार्षिक अवधिमा, २४२३ वटा गाई भैसी तथा बाखाहरूमा कृत्रिम गर्भाधान	२४२३ जना कृषकहरू लाभान्वित भएको जसबाट ६०-७०% गर्भाधान भई उन्नतनशका गुण भित्रिने र बाछ्याबाछीमा कम्तिमा १०% ले दुग्ध उत्पादनमा बृद्धि हुने
१०	एकिकृत घुम्ति विशेषज्ञ पशु स्वास्थ्य सेवा	पटक १	पाँचथर र ताप्लेजुङ जिल्लाको ३२ व्यवसायिक पशुपालन फर्महरूमा विशेषज्ञ टोली सहितको पशु उपचार सेवा प्रदान गरिएको।
११	जिल्ला स्तरिय ३ दिने तालिम (व्यवसायिक गाईभैसी, बाखा, कुखुरापालन)	३पटक	व्यवसायिक कुखुरापालन तालिममा, बाखापालन तालिम र गाईभैसीपालनतालिम संचालन गरिएको जसमा ६१ जना कृषकहरू सहभागि भई लाभान्वित भएको जसबाट पशुपन्छी पालन व्यवस्थापनमा सुधार हुने
१२	जिल्ला समन्वय समितिको समन्वयमा स्थानिय तहका प्रमुख उप-प्रमुख तथा अन्य सरोकारवालाहरूको उपस्थितिमा कार्यक्रम सार्वजनिकरण	१पटक	यस जिल्लाका ८ वटा स्थानिय तहका प्रमुख/उपप्रमुख तथा अन्यसरोकारवालाहरूको उपस्थिति गरी ४७ जनाको उपस्थितिमा कार्यक्रम सम्पन्न गरेको
१३	विभिन्न पशुपन्छी तथा मत्स्य रोगहरूको सर्भिलेन्स, नमुना संकलन, सम्प्रेषण र पृष्ठपोषण		३ पटक, ६५ वटा बाखाको रगतको नमुना र ७३ वटा कुखुराको स्वाबको नमुना संकलन गरेको पिपिआर, खोरेत र बर्ड फ्लु रोगको

क्र.सं.	मुख्य मुख्य कार्यक्रमको नाम	परिमाणात्मक सूचक	प्रासप्रतिफल/अपेक्षित प्रतिफल
			अवस्था बारे जानकारी भएको
१४	इपिडेमिक तथा आकस्मीक रोग नियन्त्रण	३ पटक	१३२जना कृषकहरु लाभान्वितभएको, रोग नियन्त्रण भई क्षति न्युनिकरण
१५	पशुपन्छी उपचार सेवा	वार्षिक	४२४१पशुपन्छीको उपचार भएको
१६	पशुपन्छी रोग निदान सेवा	वार्षिक	८४८वटाविभिन्न नमुनाहरु प्रयोगशालामा परिक्षण भएको
१७	स्थानिय तहमा कार्यरत प्राविधिकसँग मासिक समन्वय तथा तथ्याङ्कअघावधिक बैठक	६ पटक	त्रैमासिक लक्ष्य अनुरूप पाँचथर र ताप्लेजुङ जिल्लाका स्थानिय तहमाकार्यरत प्राविधिकसंग मासिकसमन्वय तथातथ्याङ्क अघावधिक बैठक सम्पन्न गरेको
१८	व्यवसायिक पशु फार्महरुलाई उन्नत घाँसको बीउ, बेर्ना, सेट, स्लिप, साइलेजको लागि मकैको बीउ बितरण		१२.५हेक्टर क्षेत्रफलको लागि व्यवसायिक पशुपालन फर्महरुलाई हिउँदेजै घाँसको विउ वितरण गरिएको । साथै ५८५०० बेर्ना वितरणबाट बहुवर्षे घाँसकोआपूर्तिमा सहजता आउने ।
१९	राष्ट्रियपशुपन्छी खोप कार्यक्रम		राष्ट्रियपशुपन्छी खोप कार्यक्रम अन्तर्गत खोरेत पिपिआर रानीखेत स्वाइन फिवर गरी २४०३८४पशुपन्छीहरुमा स्थानीय तह पशु सेवा शाखाहरुसँगको समन्वयमा खोप कार्य सञ्चालनगरिएको ।
२०	रेविज रोग नियन्त्रणका लागि सामुदायिक कुकुर बन्ध्याकरण शिविरसंख्या २००		फिदिम नगरपालिका र कुम्मायक गाउँपालिकाका २०० सामुदायिक कुकुरविरालोहरु बन्ध्याकरण भई रेविज रोगको संभावित जोखिम न्युनिकरण भएको ।

३.६ आ.व.२०७९/०८० मा सञ्चालित प्रधानमन्त्री कृषि आधुनिकीकरण परियोजना बाखा ब्लक विकास निरन्तरता

क्र.सं.	मुख्यमुख्य कार्यक्रमहरु	बजेट रु.हजारमा	उपलब्धीहरु (परिमाणात्मक सूचक)	
			पाँचथर (याडवरक नमूना साना किसान कृषि सहकारी संस्था लि.याडवरक)	ताप्लेजुङ (सयपत्री कृषि सहकारी संस्था लि. पाथिभरा याडवरक ३)
१	बाखाको ब्लक विकास निरन्तरता कार्यक्रम	४०००.०	बाखाको खोर निर्माण ४०, च्याफ कटर १०, बोयर बोका २ खरिद, तालिम, घाँसको वेर्ना १ पटक वितरण, पशुस्वास्थ्य विशेषज्ञ सेवा १ पटक, अभिमूखिकरण, तालिम र सार्वजनिक सुनुवाई	बाखाको खोर निर्माण २६, च्याफकटर ३५, बोयर बोका ५ खरिद, घाँसको वेर्ना वितरण, पशु स्वास्थ्य विशेषज्ञ सेवा, अभिमूखिकरण र सार्वजनिक सुनुवाई ।

३.७ सञ्चालित कार्यक्रमका लाभान्वित कृषक विवरण

क्र सं	कार्यक्रम आयोजनाको विवरण	परिमाण	लाभान्वित कृषक परिवार संख्या									
			लैंगिक			सामाजिक				आर्थिक		
			महिला	पुरुष	जम्मा	दलित	जनजाति	अन्य	जम्मा	विपन्न	अन्य	जम्मा
१	भेटेरिनरी नियमन कार्यक्रम पशु स्वास्थ्य) (कार्यक्रम	११४	४१	७३	११४	८	४७	५९	११४	२३	९१	११४
२	व्यवसायिक पशु फार्महरुमा एकीकृत घुम्ती विशेषज्ञ पशु स्वास्थ्यसेवा कार्यक्रम (व्यवसायिक फार्म प्रवर्द्धन कार्यक्रम)	६७	१८	४९	६७	११	३१	२५	६७	१४	५३	६७
३	जिल्लास्तरिय मेला /प्रदर्शनी /महोत्सव / दिवस समारोहको सहआयोजक, प्रवर्द्धकको रूपमा संचालनसहभागिता /	१८४	६३	१२१	१८४	१४	७२	९८	१८४	१९	१६५	१८४
४	कृत्रिम गर्भाधान सेवा(प्रगति संख्या २४२३)	२४२३	७९२	१६३१	२४२३	१७३	९६८	१२८२	२४२३	३७४	२०४९	२४२३
५	हिउँदेवहुवर्षिय घाँसको /बर्षे/ सेट्स वितरण/बेर्ना/विउ	११५	४४	७१	११५	१४	५०	५१	११५	३४	८१	११५
६	विभिन्न पशुपन्छी तथा मत्स्य रोगहरुको सर्भिलेन्स, नमुना संकलन, सम्परेषण र पृष्ठपोषण	२०४	७२	१३२	२०४	१३	८९	१०२	२०४	३२	१७२	२०४
७	पिरोग नियन्त्रण कार्यक्रम .आर.पि.(संख्या: ९२३४९)	१८४६९	५९५४	१२५१५	१८४६९	१०६१	८३११	९०९७	१८४६९	१२९३	१७१७६	१८४६९
८	खोरेत रोग नियन्त्रण कार्यक्रम संख्या:) (३२२४२	१९४१०	७५९१	११८१९	१९४१०	१२९४	८१७२	९९४४	१९४१०	९५५	१८४५५	१९४१०
९	स्वाइन फिवर रोग नियन्त्रण कार्यक्रम (संख्या: ३९६९३)	१३७५१	४५८७	९१६४	१३७५१	३१८९	१०४९७	६५	१३७५१	६७८	१३०७३	१३७५१
१०	रानिखेत रोग नियन्त्रण कार्यक्रम संख्या:) (७०१००	२८०४	१२५४	१५५४	२८०८	१९८	१३४३	१२६३	२८०४	५१७	२२८७	२८०४
११	पशुपन्छी उपचार सेवा संख्या ४३५५	१३९३	५३६	८५७	१३९३	८४	६२७	६८२	१३९३	१६७	१२२६	१३९३
१२	रेविज विरुद्ध खोप र व्यवस्थापन रोग) नियन्त्रणसेवा) संख्या ७९२	५६८	१९८	३७०	५६८	४०	२५६	२७२	५६८	५६	५१२	५६८
१३	पशुपन्छी रोग निदान सेवा संख्या ८४८	४९३	१९८	२९५	४९३	३५	२२२	२३६	४९३	७४	४१९	४९३
१४	रेविज रोग नियन्त्रणका लागि सामुदायिक	१५४	५६	९८	१५४	२८	७४	५२	१५४	१४	१४०	१५४

क्र.सं.	कार्यक्रम आयोजनाको विवरण	परिमाण	लाभान्वित कृषक परिवार संख्या									
			लैंगिक			सामाजिक				आर्थिक		
			महिला	पुरुष	जम्मा	दलित	जनजाति	अन्य	जम्मा	विपन्न	अन्य	जम्मा
	कुकुर बन्ध्याकरण शिविर पटक १) (बन्ध्याकरण संख्या २००)											
१५	व्यावसायिकभैसीपालन प्रवर्द्धन कार्यक्रम	२९	१२	१७	२९	२	११	१६	२९	४	२५	२९
१६	द्वन्द्वपिडितपशुपंक्षीपालन कार्यक्रम	१०	१	९	१०	०	७	३	१०	४	६	१०
१७	जिल्लासमन्वय समितिको समन्वयमा स्थानिय तहका प्रमुख तथा उप प्रमुख तथा अन्यसरोकारवालाहरुको उपस्थितिमा कार्यक्रम सार्वजनिकीकरण	४७	११	३६	४७	४	१८	२५	४७	९	३८	४७
१८	युवा लक्षित पशुविकास कार्यक्रम	२४	७	१७	२४	१	१८	५	२४	६	१८	२४
	बाखाकोबृहत्तर पकेट प्याकेज कार्यक्रम	११७	३६	८१	११७	१५	५६	४६	११७	३१	८६	११७
१९	एन्टिबायोटिक्स रेसिड्यु, एन्टिबायोटिक्स रेसिस्टेन्स, प्रुडेन्टयुज अफ एन्टिबायोटिक्स सम्बन्धमा पशु सेवामा कार्यरत प्राविधिक तथा अन्यसरोकारवालाहरु सँग अन्तरक्रिया गोष्ठी	५४	११	४३	५४	४	३१	१९	५४	१३	४१	५४
२०	बाखा ब्लक विकास कार्यक्रम	२६६	८०	१८६	२६६	१७	१३०	११९	२६६	४२	२२४	२६६
२१	इपिडेमिक तथा आकस्मिक रोग नियन्त्रण कार्यक्रम पशु स्वास्थ्य) (कार्यक्रम	४७	१४	३३	४७	४	१२	३१	४७	८	३९	४७
२२	जिल्ला स्तरिय ३दिने तालिम व्यवसायिक) गाईभैसी, बाखा, कुखुरा पालन(९५	३१	६४	९५	६	४५	४४	९५	१४	८१	९५

३.८ भारित तथा वित्तिय प्रगति विवरण

बजेट रकम रु.हजारमा

क्र.सं.	बजेट शिर्षकनं	कार्यक्रम /आयोजनाको नाम	वार्षिक विनियोजित बजेट	भारित लक्ष्य	भारित प्रगति	भारित प्रगतिप्रतिशत
१	३१२०१०१७	प्रदेशकार्यक्रम पशुपंक्षी तथा मत्स्य विकास) (निर्देशनालय	५४४३७.३२२	१००.००	९९.१२	९९.१२%
२	३१२९११२०	कृषि विकासरणनीति कार्यक्रम	१५०.०	१००.००	१००.००	१००.०%
३	३१२९११२१	प्रधानमन्त्रीकृषि आधुनिकीकरण परियोजना	४२००.०	१००.००	१००.००	१००.०%
४	३१२९११२२	संघ शसर्तअनुदान कार्यक्रम	१४१९.०	१००.००	७९.५६	७९.५६%
५	३१२००१३०३	विपेशअनुदान (बोयर बोका)	४५००.०	१००.००	१००.००	१००.०%
एकमुष्ट			६४७०६.३२२			

३.९ प्रगति नपुगका जायजकारणहरू

क्र.सं.	बजेट उप शिर्षक नं.	आयोजना/कार्यक्रमकोनाम	प्रगतिस्थिति -%)		प्रगति नपुगका जायज कारणहरू
			भारित	बिस्तीय	
१	३१२०२०१३३	वातावरण संरक्षण एवं पोषण सुधारको लागि करेसा पोखरी निर्माण	०.०९	५०.००	कार्यसम्पन्नभएको हुँदा भुक्तानी नभएको
२	३१२०२०१३३	भेटेरिनरी नियमन कार्यक्रम(पशु स्वास्थ्य कार्यक्रम)	०.११	३८.४०	२५ प्रतिशत बजेट कटौती
३	३१२०२०१३३	जिल्लास्तरिय मेला/ महोत्सव/ प्रदर्शनी/ दिवससमारोहको सहआयोजक, प्रवर्द्धकको रुपमा संचालन/सहभागिता (पशुपंक्षी बजार प्रवर्द्धन कार्यक्रम)	०.०७	४०.००	२५ प्रतिशत बजेट कटौती
४	३१२०२०१३३	जिल्ला स्तरिय ३ दिने तालिम (व्यवसायिक गाईभैँसी, बाखा, कुखुरापालन)	०.३९	२१०.००	२५ प्रतिशत बजेट कटौती
५	३१२९११२४३	एक पालिका एक भेटेरिनरी डाक्टर अभिमुखीकरण कार्यक्रम	०.०	०.०	निर्देशिका तथा कार्यविधि नभएको

४. विगत ५ वर्षमा सञ्चालित कार्यक्रमहरूको विश्लेषणात्मक विवरण

क्र.सं.	कार्यक्रम/कृयाकलाप	इकाई	आ.व.					चालू आ.व.मा कार्यक्रम सञ्चालन स्थल
			०७५।०७६	०७६।०७७	०७७।०७८	०७८।०७९	०७९।०८०	
१	कृतिमगर्भाधान	संख्या	२०९४	२२५५	३३४२	२२८३	२४२३	
२	एककालिनकृतिम गर्भाधान	पटक				२	१	फिदिम १२
३	पशु खोपकार्यक्रम							
३.१	स्वाइनफिवर	संख्या	४००००	३००००	१००००	२३२८०	३९६९३	पाँचथर रताप्लेजुड
३.२	रानीखेत	संख्या	५५०००	४५०००	१००००	२९९५०	७०१००	पाँचथर रताप्लेजुड
३.३	खोरेत	संख्या	२००००	७००००	१५०००	३९९०७	३८२४२	पाँचथर रताप्लेजुड
३.४	पिपिआर	संख्या	१०००००	८५०००	५००००	८७४९५	९२३४९	पाँचथर रताप्लेजुड
४	बाखा बृहत्तर पकेट कार्यक्रम							
४.१	बाखाको बृहत्तर बाखा पकेट कार्यक्रम (पाँचथर)	पकेट		२	२	३	१	फालेलुड ४ गुरुडटार
४.२	बाखाको बृहत्तर बाखा पकेट कार्यक्रम सञ्चालन (ताप्लेजुड)	पकेट		२	२	३	१	सिदिङवा ३ ताप्लेजुड
५	व्यवसायिक बाखा फर्महरूमा बोयर बोका खरिद वितरण	संख्या	१०				४२	ताप्लेजुड, पाँचथर
६	पशु आहाराविकास कार्यक्रम							
६.१	हिउँदे/बर्षे/बहुवर्षिय घाँसको विउ/बेर्ना/सेटस वितरण	हेक्टर	४५				१२.५ हे	पाँचथर/ताप्लेजुड
७	युवालक्षित पशुपालन कार्यक्रम	संख्या		४	२८	१८	२०	पाँचथर २०
८	कृषि/पशु सहकारी संस्थाहरूसँगको सहकार्यमा व्यवसायिक पशुपालनकार्यक्रम	समूह/सहकारी			२	४	३	पाँचथर २ ताप्लेजुड १
९	वातावरण संरक्षण एवं पोषण सुधारको लागि करेसा पोखरी निर्माण					६	३	पाँचथर २ ताप्लेजुड १
१०	एकिकृत घुम्टि विशेषज्ञ पशु स्वास्थ्य सेवा	संख्या		३			२	ताप्लेजुड १ पाँचथर १

क्र.सं.	कार्यक्रम/कृयाकलाप	इकाई	आ.व.					चालू आ.व.मा कार्यक्रम सञ्चालन स्थल
			०७५।०७६	०७६।०७७	०७७।०७८	०७८।०७९	०७९।०८०	
१	कृतिमगर्भधान	संख्या	२०९४	२२५५	३३४२	२२८३	२४२३	
११.	सामूदायिक कुकुर बन्ध्याकरण	पकेट		१			१	पाँचथर (फिदिम र कुम्मायक)
१२.	प्रधानमन्त्री कृषि आधुनिकीकरण परियोजना							
१२.१	प्रधानमन्त्री कृषि आधुनिकीकरण परियोजना बाखाको ब्लक विकासनिरन्तरता कार्यक्रम	सहकारी				२	२	पाँचथर १ ताप्लेजुङ १

५.पशु सेवा तालिम केन्द्र मार्फत आ.व.०७९/८० मा तालिम लिएका सहभागीहरूको विवरण

क्र.स.	पद	सहभागीको नाम	ठेगाना	सम्पर्क नं.	तालिमको किसिम	तालिम अवधि
१	पस्वाप्रा	सन्जयश्रेष्ठ	सिदिङ्वा	९८४२३०२७६४	प्रशिक्षकप्रशिक्षण	०७९।४।१८देखि २३ सम्म
२	प.स्वा.प्रा.	तपराज भट्ट	तुम्मेवा	९८६६५२०७४७	प्रशिक्षकप्रशिक्षण	०७९।४।१८देखि २३ सम्म
३	प.स्वा.प्रा.	मनोज श्रेष्ठ	मेरिङ्देन	९८४४०९४७३६	पशुरोग निदान तथा प्रयोगशाला प्रविधि	०७९।४।२२देखि ५।२
४	कृषक	जीवन कडरिया	स्मारिका, स्मिता एकिकृत कृषि फर्म सिदिङ्वा गाउँपालिका ३आडखोप	९८६२६८१७२०	व्यवसायिक गाई भैसीपालन	०७९।४।२९देखि ५।३
५	कृषक	सोमदेवी भट्टराई	सिंहदेवी उन्नत कृषि तथा पशुपालन फर्म फुङलिङ नगरपालिका १०फावाखोला	९८६२०४१५१४	व्यवसायिक गाई भैसीपालन	२०७९।४।२९देखि ५।३
६	कृषक	सुरेश चापागाई	रुपमायाकृषि, पशुपन्छी तथा मत्स्यपालन फर्म) हिलिहाङ गाउँपालिका ४	९८४२७६६३३१	व्यवसायिक बाखापालन तालिम	०७९।५।८देखि ५।१३
७	कृषक	पदम भण्डारी	सिरिजंघागाउँपालिका ५ पेदाङ ताप्लेजुङ	९८४२३९६१४३	व्यवसायिक बाखापालन	०७९।५।८देखि ५।१३
१०		राज कुमार गुरुङ	फिदिमनगरपालिका ८ गुम्बाडाँडा	९८१५९९१७१८	व्यवसायिक गाईभैसीपालन	०७९।५।२०देखि २५
११		डिल्लीराम बस्नेत	सिरिजंघागाउँपालिका २ आम्बेगुदिन	९८१५९७०९०३	व्यवसायिक गाईभैसीपालन	०७९।५।२०देखि २५
१२	पशुचिकित्सक	डा.मनोजकुमार महतो	भेटेरिनरीअस्पताल तथा प.से. विज्ञ केन्द्र	९८५२६८४१२७	वाइलडलाइफ मेनेजमेन्ट	२०७९।५।२७ देखि ६।१
१३	अधिकृत	दिपेन्द्र भट्टराई	आर्थिकविकास शाखा फुङलिङ नगरपालिका	९८५२६८०८८४	वाइलडलाइफ मेनेजमेन्ट	२०७९।५।२७देखि ६।१
१४	कृषक	प्रेम बहादुर मगर	दर्लामीबहुदेशीय कृषि फर्म आठराई त्रिवेणी गापा ५ चाँगे	९८४२७४२६०५	चरन तथा पशु आहारा	२०७९।०६।०६देखि ६।९
१५	कृषक	अविनास राई	हाङलेनाकृ.तथा पशुपालन फर्म फालेलुङ्ङ	९८१४०९५७७७	चरन तथा पशु आहारा	२०७९।०६।०६देखि ६।९

क्र.स.	पद	सहभागीको नाम	ठेगाना	सम्पर्क नं.	तालिमको किसिम	तालिम अवधि
१६	पस्वाप्रा	अमित कुमार माझी	भेटेरिनरीअस्पताल तथा पशु सेवा विज्ञ केन्द्र सम्पर्क केन्द्र ताप्लेजुड	९८४२४२८६१७	वाइलडलाइफ मेनेजमेन्ट	०७९।०६।२७देखि ७।१
१७	नापसेप्रा	लक्ष्मी प्रसाद बास्कोटा	पशुसेवा शाखा फालेलुड गाउँपालिका	९८४२७२०६३३	वाइलडलाइफ मेनेजमेन्ट	०७९।०६।२७देखि ७।१
१८	कृषक	नवीन पोखरेल	(पोखरेलबहुदेशीय कृषि तथा पशुपालन फर्म) फुडलिड नगरपालिका ६ताप्लेजुड	९८६२६६०५६०	व्यवसायिक गाईभैसीपालन	०७९।०६।२५देखि ६।३०
१९	कृषक	विकासराई	(सुकुपोखरी कृषि फर्म कम्पनी लि.)फाल्गुनन्द ३पौवासारताप पाँचथर	९७४४३२०५४५	व्यवसायिक गाईभैसीपालन	०७९।०६।२५देखि ६।३०
२०	कृषक	खडकबराल	कुम्मायक १ यासोक	९८६२६६६७७१	व्यवसायिक बाखापालन	०७९।०६।१६देखि २१
२१	कृषक	कृष्णतामाङ्ग	फाल्गुन्द १ नवमीडाँडा	९८२६९१४८७२	व्यवसायिक बाखापालन	०७९।०६।१६देखि २१
२२	पस्वाप्रा पाँचौ तह	कपिलदेवमल्ल	पशु सेवा शाखा कुम्मायक गाउँपालिका	९८६६२५३८२६	प्रशिक्षक प्रशिक्षण	०७९।०६।१५ देखि २०
२३	नापस्वाप्रा चौथौ तह	बमप्रसाद वनेम लिम्बु	पशु सेवा शाखा मैवाखोला गाउँपालिका	९८४४६६८८६३	प्रशिक्षक प्रशिक्षण	०७९।०६।१५ देखि २०
२४	कृषक	मोहनकुमार दाहाल	फिदिम ५ पाँचथर	९८५२६८१३६८	व्यवसायिक बाखापालन	०७९।०८।१६ देखि २१
२५	कृषक	सोमवारेलावती	कुम्मायक १ यासोक	९८०६०८००९४	व्यवसायिक बाखापालन	०७९।०८।१६ देखि २१
२६	कृषक	सुनिल भण्डारी	पाथिभरायाडवरक ६ थुम्बेदिन		व्यवसायिक कुखुरापालन	०७९।९।१४ देखि २१
२७	कृषक	अर्जुनलामा	हिलिहाडु		व्यवसायिक कुखुरापालन	०७९।९।१४ देखि २१
२८	नापस्वाप्रा चौथौ तह	चन्द्र मादेन	फुडलिड नगरपालिका	९८४२७४३६३७	प्रजननविकृती निवारण	०७९।१०।९देखि १४
२९	कृषक	दिपेन्द्र थापा मगर	फिदिम १ सात्राड		व्यवसायिक बंगुरपालन	०७९।९।८ देखि १३
३०	कृषक	पदम कुमार मगर	फिदिम ११ फेउदीन		व्यवसायिक बंगुरपालन	०७९।९।८ देखि १३
३१	नापस्वाप्रा चौथौ तह	कोविद सुब्बा	पशु सेवा शाखा कुम्मायक गाउँपालिका	९८४२७८३१०६	योजनातर्जुमा व्यवस्थापन	०७९।८।२३ देखि २८

खण्ड-४

४.१ पशुपालन तथा मत्स्य सम्बन्धि आधारभूत विवरण

Animal population							
DISTRICT	CATTLE	BUFFALOES	SHEEP	GOAT	PIGS	FOWL	DUCK
TAPLEJUNG	56,321	18,724	5,621	96,908	29,208	248,067	1,290
PANCHTHAR	106,931	43,322	1,321	173,748	47,620	379,039	800
TOTAL	163,252	62,046	6,942	270,656	76,828	627,106	2,090

Milking Animal population					
DISTRICT	MILKING COWS NO.	MILKING BUFFALOES NO.	COW MILK	BUFF MILK	TOTAL MILK PRODUCED
TAPLEJUNG	15206.7	6403.6	4342.7	2560.7	6903.40
PANCHTHAR	39564	19062	16010.00	7,624.1	23634.10
Total	54771.2	25465.5	20352.7	10184.8	30537.5

Net Meat production and it's distribution							
District	Buff	Mutton	Chevon	Pork	Chiken	Duck meat	Total meat
TAPLEJUNG	748.94	24.60	534.61	552.00	243.59	0.64	2,104.39
PANCHTHAR	1,029.58	0.35	1,023.81	908.00	118.31	0.06	3,080.11
Total	1,778.52	24.95	1,558.42	1,460.00	361.90	0.70	5,184.50

Egg production and it's distribution ('000)					
District	Laying Hen	Laying Duck	Hen Egg	Duck Egg	Total Egg
TAPLEJUNG	29,768.10	263.00	1,726.55	13.15	1,739.70
PANCHTHAR	80,356.79	462.00	3,857.13	22.61	3,879.74
TOTAL	110,124.89	725.00	5,583.68	35.76	5,619.44

Wood Production (Unit-KG)				
DISTRICT	2078/79		2079/80	
	SHEEPS NO.	SHEEP WOOL PRODUCED	SHEEPS NO.	SHEEP WOOL PRODUCED
TAPLEJUNG	5625	3874.3	5621	3874.3
PANCHTHAR	1232	993.4	1321	993.4
TOTAL	6857	4867.7	6,942	4,867.70

४.२ माछापालन सम्बन्धि आधारभूत विवरण

S.N	District	Pond's No.	Water Surface Area (Ha.)	Total Fish Production (Mt.)	Productivity Mt./ha.	No of fish hatchery
1	TAPLEJUNG	46	1.66	2.75	1.16	3
2	PANCHTHAR	91	4.52	8.58	1.50	0
		137	6.18	11.33	2.66	3

४.३ प्राकृतिक जलाशय र पाइने माछाका प्रजातिहरू

क्र.सं	खोला/नदिकोनाम	ठेगाना	माछाका जातहरू
१	मेवा खोला	मिक्वाखोला	असला, तिते
२	तमोर नदी	मिक्वाखोला	असला, तिते
३	हेवा खोला	फालेलुङ	असला, कत्ले, तिते, बाम माछा
४	खेउताङखोला	फालेलुङ	असला, कत्ले, तिते, माछा
५	नमि खोला	फालेलुङ	असला, कत्ले, तिते, माछा
६	खुगा खोला	फालेलुङ	असला, कत्ले, तिते, माछा
७	अदेरीखोला	फालेलुङ	असला, कत्ले, तिते, माछा
८	सेवा खोला	फालेलुङ	असला, कत्ले, तिते, माछा
९	मुवा खोला	फालेलुङ	असला, कत्ले, तिते, माछा

क्र.सं	खोला/नदिकोनाम	ठेगाना	माछाका जातहरू
१०	रिघिवाखोला	फालेलुङ	असला, कत्ले, तिते, माछा
११	माभेवा	फालेलुङ	असला, कत्ले, तिते, माछा
१२	चुम्भिया	फालेलुङ	असला, कत्ले, तिते, माछा
१३	थुकियाखोला	मैवादोला-६	असला, तिते, काभेतिलचाम्रे, कत्ले
१४	तामाङथाङदेली, खातेखोला	मैवाखोला-५, ४, ३	असला, तिते, काभेतिलचाम्रे, कत्ले
१५	लुकुवाखोला	मैवाखोला-३, ४	असला, तिते, काभेतिलचाम्रे, कत्ले
१६	माङमायाखोला	मैवाखोला-३, २	असला, तिते, काभेतिलचाम्रे, कत्ले
१७	जैयाखोला	मैवाखोला-१, २	असला, तिते, काभेतिलचाम्रे, कत्ले
१८	मैवाखोलाखोला	मैवाखोला २, १, मिरिङ्गदेल-१, २	असला, तिते, काभेतिलचाम्रे, कत्ले
१९	सिवा खोला	याङवरकगाँउपालिका-३, ४	असला, तिते, काभेतिलचाम्रे, कत्ले
२०	मुसे खोला	याङवरकगाँउपालिका-३	असला, तिते, काभेतिलचाम्रे, कत्ले
२१	ईवाखोला	याङवरकगाँउपालिका-४	असला, तिते, काभेतिलचाम्रे, कत्ले
२२	सिलसिले	याङवरकगाँउपालिका-२	असला, तिते,
२३	मेवा खोला	मेरिङ्गदेन	असला, तिते,
२४	लङ्वाखोला	मेरिङ्गदेन	असला, तिते,
२५	हेवा खोला	फिदिम/हिलिहाङ	असला, तिते,
२६	कावेली नदी	हिलिहाङ	असला, तिते,
२७	ईन्द्रावती	याङवरकगाँ.पा.	असला, तिते,

४.४ तालतलैया ,सिमसारको विवरण

क्र.सं	जिल्ला	न.पा/गा.पा	वडानं	ताल/सिमसारको नाम	क्षेत्रफल
१	ताप्लेजुङ	मिक्वाखोला		सोदुपोखरी	
२	ताप्लेजुङ	मिक्वाखोला		भुतङ्ग पोखरी	
३	ताप्लेजुङ	मिक्वाखोला		तिन पोखरी	
४	ताप्लेजुङ	मिक्वाखोला		साजुपोखरी	
५	ताप्लेजुङ	मिक्वाखोला		लाम पोखरी	
६	ताप्लेजुङ	मिक्वाखोला		हाँसपोखरी	
७	ताप्लेजुङ	मिक्वाखोला		थाङलापोखरी	
८	ताप्लेजुङ	मिक्वाखोला		वागवापोखरी	
९	पाँचथर	फालेलुङ	३	किनामाधाप	५० रोपनी
१०	पाँचथर	फालेलुङ	४	भैसेपोखरी	२ रोपनी
११	पाँचथर	फालेलुङ	३	लामपोखरी	३ रोपनी
१२	पाँचथर	फालेलुङ	३	सुकेपोखरी	३ रोपनी
१३	पाँचथर	याङवरक	१	लाम पोखरी	३रोपनी
१४	पाँचथर	याङवरक	३	भैसेपोखरी	२रोपनी
१५	पाँचथर	मिक्लाजुङ		गोदुलाभोजुलाताल	३७रोपनी
१६	पाँचथर	हिलिहाङ	६	जोरपोखरी	६.५ रोपनी

४.५ रेन्वोट्राउट पालनको विवरण

क्र.सं	फार्मको नाम	जिल्ला	गा.पा/न.पा	वडा नं	गाउँ/टोल	सम्पर्क		रेशवे संख्या	क्षेत्रफल (बर्ग.मी)
						नम्बर	ब्यक्ती		
१	फावाखोलारेन्वोट्राउट माछा फर्म	ताप्लेजुङ	फुङलिङनगरपालिका	११	फावाखोला	९८६२६५४७२१	मनोज भट्टराई/ नविन डाँगी	१०	२०३.५
२	लालिगुराँस ट्राउटफार्म प्रा लि	ताप्लेजुङ	मैवाखोलागाउँपालिका	४	साँघु, गौरै	९८६३४९९४०२	मिलन प्रधान	७	५४.००

४.६ पशुपन्ध्री तथ्याङ्कको तुलनात्मक विवरण

विवरण	२०७५/७६	२०७६/७७	२०७७/७८	२०७८/७९	२०७९/८०
गाई/गोरु	१६१९६६	१६०९१२	१६०९९१	१६२४४०	१६३२५२
भैसी/रागो	६१३११	६१५४४	६१५५३	६१७३८	६२०४६
बाखा	२५१३१७	२२६२८८	२५४३२८	२६१९५८	२७०६५६
बगुर	७३००८	७३८०८	७४९४७	७६४४६	७६८२८
कुखुरा	६०२७६१	६०९७५५	६१४७६५	६२३९८६	६२७१०६
भेडा	६८६७	६८९८	६९२८	६९४२	६९४२
याक/नाक	४७४०	४८५०	४९२७	४९४४	४९४४

४.७ पशुपन्ध्रीजन्य उत्पादनको तुलनात्मक तथ्याङ्क (पाँचथर र ताप्लेजुङ)

विवरण	२०७५/७६	२०७६/७७	२०७७/७८	२०७८/७९	२०७९/८०
जम्मादुध(मे.ट.)	२८६७३.९	३०६३०.८	३२६१०.०	३२८८२.७	३०५३७.५
गाई(मे.ट.)	१७१९५	१९९९८	२१९७१.४	२२२१८.५	२००१५.५
भैसी(मे.ट.)	१०८४६	९९९९.८	१०००५.५	१००३०.८	१०१८४.८
याक/नाक(मे.ट.)	६३२.८९	६३३	६३३.१	६३३.४	३३७.२
जम्मामासु(मे.ट.)	५८९४.०	६१९४.१	६४५१.१	६७०६.१	५१८४.५
भैसी/रागाँ(मे.ट.)	१५०५.८५	१७९०	१७५३.८	१७६९.७	१७७८.५२
भेडा(मे.ट.)	२६.४३	२४	२४.८५	२४.९	२४.९५
खसी/बोका(मे.ट.)	१५४६	१३२५	१४६८.३३	१५१३.०	१५५८.४२
बंगुर(मे.ट.)	१४००	१४३३	१४३३.०६	१४६२.७	१४६०.०
कुखुरा(मे.ट.)	२९२.४	३७४	३५२.८५	३६०.१	३६१.९०
हाँस(मे.ट.)	०.६९	०.६८	०.६९	०.७	०.७०
विवरण	२०७५/७६	२०७६/७७	२०७७/७८	२०७८/७९	
जम्मादुध (मे.ट.)	२८६७३.९	३०६३०.८	३२६१०.०	३२८८२.७	३०५३७.५
जम्मामासु (मे.ट.)	५८९४.०	६१९४.१	६४५१.१	६७०६.१	५१८४.५

४.८ दुध तथा माछा उत्पादन तुलनात्मक तथ्याङ्क (पाँचथर र ताप्लेजुङ)

विवरण	२०७५/७६	२०७६/७७	२०७७/७८	२०७८/७९	२०७९/८०
जम्मा अण्डा (हजारमा)	५७१४.२	५८०३.१	५४१४.६	५५९१.६६	५६१९.४४
कुखुरा	५६८०	५७६८	५३७९	५५५५.९	५५८३.६८
हाँस	३४.२	३५.१	३५.६	३५.७६	३५.७६
माछा (मे.ट.)	६.५३	७.२	१०.३	१०.६८	११.३३
विवरण	२०७५/७६	२०७६/७७	२०७७/७८	२०७८/७९	२०७९/८०
जम्मा अण्डा (हजारमा)	५७१४.२०	५८०३.१०	५४१४.६०	५५९१.६६	५६१९.४४
विवरण	२०७५/७६	२०७६/७७	२०७७/७८	२०७८/७९	२०७९/८०
माछा(मे.ट.)	६.५३	७.२	१०.३	१०.६८	११.३३

४.९ चौरीको तथ्यांक विवरण

क्र.सं.	चौरीपालनको क्षेत्रगत विवरण	याकसंख्या		नाकसंख्या			डिम्जो				उराङ्ग				झोपा (भाले संख्या)			जम्मा याक/नाक संख्या	जम्मा चौरी संख्या	जम्मा दुध उत्पादन मे.टन (वार्षिक)
		हुला	साना	माउ	साना	दुधउत्पादन लिटर (वार्षिक)	माउ	कोरली	बाच्छी	दुधउत्पादन लिटर (वार्षिक)	माउ	कोरली	बाच्छी	दुधउत्पादन लिटर (वार्षिक)	हुला	बहर	बाच्छा			
१	चन्दुघलेक्षेत्र	८	२	०	२	०	३	०	०	९००	११४	४	१०	१७१००	५	१	३	१२	१३१	१८.०
२	नेपालीटारचारराते क्षेत्र	१२	५	२	६	७२०	१३	०	०	३९००	१७	४९	२५	२५६५०	११	०	०	२५	२५८	३०.२७
३	फालोटेघ्याड क्षेत्र	१०	१०	१९	१९	६८४०	१	२	०	३००	१२९	३२	२०	१९३५०	११	६	७	५८	१८४	२६.४९
४	याडवरकक्षेत्र	२८	०	४१	०		१६	८	६	४८००	१३६	९३	२०	२०४००	५५	०	०	६९	२७९	३९.९६
५	फालेलुङ क्षेत्रकोजम्मा	३०	१७	२१	२७	७५६०.०	१७	२	०	५१००.०	४१४	८५	५५	६२१००	२७	७	१०	९५	५७३	७४.७६
६	याडवरक क्षेत्रकोजम्मा	२८	०	४१	०		१६	८	६	४८००	१३६	९३	२०	२०४००	५५	०	०	६९	२७९	३९.९६
	पाँचथरजिल्लाको कूल जम्मा	५८	१७	६२	२७	७५६०	३३	१०	६	९९००	५५०	१७८	७५	८२५००	८२	७	१०	१६४	८५२	११४.७२
१	ताप्लेजुडसिदिङवा क्षेत्र	२४	७	१२४	४६	४४६४०	१०५	५४	३०	३१५००	२०५	८६	६१	३०७५०	४२	४०	१४	२०१	५४१	१०६.९
२	ताप्लेजुडसिरीजंघा क्षेत्र	८	०	२८	०	१००८०	०	०	०	०	२२	१३	२०	३३००	१३	१	०	३६	५५	१३.३८
३	ताप्लेजुडफक्ताडलुङ क्षेत्र																			
४	ताप्लेजुडफक्ताडलुङ क्षेत्र	६८	७२	४८९	१२७	१७६०४०	०	०	०	०	६७	२८	१८	१००५०	६५	०	०	७५६	११३	१८६.१
५	ताप्लेजुड मिक्वाखोला क्षेत्र	४३	८७	१५५	६४	५५८००	६०	१२	११	१८०००	०	०	०	०	७७	०	०	३४९	८३	७३.८०
	ताप्लेजुड जिल्लाकोजम्मा	१४३	१६६	७९६	२३७	२८६५६०	१६५	६६	४१	४९५००	२९४	१२७	९९	४४१००	१९७	४१	१४	१३४२	७९२	३८०.१६
	पाँचथर जिल्लाकोजम्मा:	५८	१७	६२	२७	७५६०	३३	१०	६	९९००	५५०	१७८	७५	८२५००	८२	७	१०	१६४	८५२	११४.७२
	कूल जम्मा:	२०१	१८३	८५८	२६४	२९४१२०	१९८	७६	४७	५९४००	८४४	३०५	१७४	१२६६००	२७९	४८	२४	१५०६	१६४४	४९४.८८
याक चौरी तथा झोपासमेतको कूल जम्मा संख्या															३५१	१५०६	१६४४	३५०१		

४.१० डेरी उद्योगहरुको विवरण (अध्यावधिक)

क्र.स.	डेरी उद्योगको नाम	ठेगाना	म्पर्क व्यक्ति	सम्पर्क नम्बर
१	फिदिम डेरी उद्योग	फिदिम १ पाँचथर	खगेन्द्रराज मिश्र	९८४४६९३८०२
२	सिदिन कृषि डेरी उद्योग	फिदिम १ पाँचथर	गोपाल रिजाल	९८४४६७११९७
३	त्रिशक्ति दुग्ध डेरी तथा ललिपप उद्योग, फिदिम नगरपालिका १२ पाँचथर	फिदिम न.पा.१२ पिपलबोटे	दिकी शेर्पा	९८०६०४८४८२
४	फालेलुङ्ग चौरीपालन तथा डेरी उद्योग	फालेलुङ्ग गाउँपालिका ५	चन्द्रलाल नेपाल	९८६२६००७१४
५	चोमोलोडमा डेरी उद्योग	फालेलुङ्ग ६ सिदिन	अमरबीर राई	९८१५९४०३६८
६	राँके चिज उत्पादन केन्द्र चिज उत्पादन केन्द्र चरीभन्ज्याङ र याङवरक (डिडिसी),	फाल्गुनन्द, याङवरक		
७	रबी चिज उत्पादन केन्द्र	मिक्लाजुङ ५ रबी	रामकुमार राई	९८१४०६८८५९
८	पौवाभन्ज्याङ्ग चिज उत्पादन केन्द्र	फिदिम ३	भानुभक्त अधिकारी	९८५२६८१२७५
९	अन्नपूर्ण दुग्ध विकास डेरी	मिक्लाजुङ्ग ४ रबी	थमानसिंह राना मगर	९७४२६१६५५१
१०	काफ्ले डेरी उद्योग	फिदिम नगरपालिका १२ जरिङ्गे	टेकनाथ काफ्ले	९८४२७१७५८३
११	फुडसिङ्ग दुग्ध डेरी तथा चिज उत्पादन केन्द्र	मिक्लाजुङ्ग २ सप्तमी बजार	विष्णु कुमारी राई	९७४२६२४६६६
१२	कामधेनु डेरी	मिक्लाजुङ्ग ४		९८६२२२२६७५
१३	गंगा डेरी	मिक्लाजुङ्ग २		९८२४०६२०१५
१४	साङ्गेन डेरी	मिक्लाजुङ्ग १		९८१७०५५७४०
१५	राजमान डेरी	मिक्लाजुङ्ग ४		९८६१९७९१९२
१६	होममेड डेरी	मिक्लाजुङ्ग ४		९८१४०६८८५९
१७	घिमिरे डेरी उद्योग	फाल्गुनन्द गाउँपालिका १ नवमीडाँडा	कृष्ण प्रसाद घिमिरे	९८४२७२३५७१
१८	बाँस्कोटा डेरी	फा.गा.पा. १		९८१५००४४७७
१९	तिम्सिना डेरी उद्योग	फाल्गुनन्द गाउँपालिका १	मुक्तिनाथ तिम्सिना	९८१७०५५३०३
२०	जोरधारा डेरी	फा.गा.पा. १		९८१८६९८२२८
२१	आचार्य डेरी	फा.गा.पा. १		९८०६००५४२५
२२	देवी खनाल	फि. न.पा. ९		९८६२६६३९०२
२३	तिलचन खनाल	फि. न.पा. ९		९८०७९३७३८६
२४	भक्त ब. सिगु	फि. न.पा. ९		९७४२६०४९३४
२५	आर.के.डेरी उद्योग	मिक्लाजुङ्ग ४ पाँचथर	रबिन राई	९८६०८२३५८३
२६	बान्तवा डेरी उद्योग	मिक्लाजुङ्ग ४ पाँचथर	लाल बहादुर राई	९८१४९२८८९५
२७	मेनसोना डेरी उद्योग,	फालेलुङ्ग गाउँपालिका ४ गुरुडटार पाँचथर	लोक प्रसाद गुरुङ्ग	९८०४९०६६२५
२८	फेमेस्वा डेरी उद्योग	फिदिम ९ लुम्फाबुङ्ग	तिलमान लिम्बु	९८०७९१९३६३
२९	खान्द्रोङ्ग डेरी उद्योग	मिक्लाजुङ्ग ६ पाँचथर	एकराज घिमिरे	०२४-५९१०६९

क्र.स.	डेरी उद्योगको नाम	ठेगाना	सम्पर्क व्यक्ति	सम्पर्क नम्बर
३०	सफल साना डेरी उद्योग	फालेलुङ ७ थोकपन गुम्बाडाँडा	सोम बहादुर आडवो	९८१८०८०३३६
३१	मिड्युर डेरी उद्योग	फिदिम नपा १४ फुल्वा	विवेक फागो	९८०६०१०००६
३२	श्रीकृष्ण कृषि तथा डेरी उद्योग	फिदिम ५ चोकमागु	पविन कुमारी नेम्बाङ	९८१८०३९७६७
३३	मैदाने दुग्ध डेरी उद्योग	फिदिम नगरपालिका ५ पाँचथर	कृष्ण बहादुर श्रेष्ठ	९८१६९५६४३४
३४	न्यू इच्छा डेरी उद्योग	फिदिम नगरपालिका ६ चुनियाडाँडा पाँचथर	कमल प्रसाद आचार्य	९८०७९९०४७०
३५	मेची डेरी उद्योग	फिदिम नगरपालिका १ पाँचथर	मिनस श्रेष्ठ	९८५२६८४९५७
३६	सुभाङ्ग कृषि डेरी उद्योग	हिलिहाङ्ग गाउँपालिका ५, सुभाङ्ग पाँचथर	निरज भण्डारी	९८१६०४८६५९
३७	आइसा दुग्ध डेरी उद्योग	मिक्लाजुङ्ग गाउँपालिका ५ सिक्तेम्बा पाँचथर	आशिष राई	९८४०२४७३७०
३८	मिश्र डेरी उद्योग	फिदिम नगरपालिका १२ पाँचथर	कृष्ण प्रसाद मिश्र	९८४३१२१९२८
३९	कामधेनु दुग्ध डेरी उद्योग	फिदिम नगरपालिका ८ रानीटार पाँचथर	पदम बहादुर राई	९८१८२६५२५४
४०	लामा दुग्ध डेरी उद्योग	फिदिम नगरपालिका १२ भोटेगाउँ पाँचथर	फुर्वा शेर्पा	९८०७९२२२३१
४१	तुसारे पशु फर्म	फालेलुङ्ग गाउँपालिका २ तुसारे पाँचथर	हेम बहादुर खत्री	९८२४९८४८२६
४२	श्री न्यू बुद्ध डेरी उद्योग	फिदिम नगरपालिका ८ रानीटार पाँचथर	सइन्द्र कुमार तामाङ्ग	९८०३५२३०११
४३	श्री फालेलुङ्ग तारा दुग्ध डेरी उद्योग	फालेलुङ्ग गाउँपालिका ३ नाम्दुवा पाँचथर	तारा राई	९८०६०९७०७७
४४	फालेलुङ्ग चित्र तथा डेरी उद्योग	फालेलुङ्ग गाउँपालिका ५ प्राङ्गबुङ्ग पाँचथर	विष्णुमाया आले मगर	९८०६०६८५१३
४५	नवज्योति दुग्ध उद्योग	फिदिम नगरपालिका ६, सिवा पाँचथर	चित्र कुमारी फागो तुम्बोक	९८०६०३४०८४
४६	पन्चकन्या डेरी उद्योग	फाल्गुनन्द गाउँपालिका ३ राँके बजार पाँचथर	मनिष तामाङ्ग	९८४२७४६३६८
४७	अधिकारी डेरी उद्योग	फालेलुङ्ग गाउँपालिका २ तुसारे पाँचथर	टइन्द्र अधिकारी	९८०४९८६५९१
४८	याफ्रे डेरी उद्योग	फुडलिङ्ग नगरपालिका १० फुरुम्बु ताप्लेजुङ्ग	भिम बहादुर दाहाल	९७४२६६०६५०
४९	नाम्नु दुग्ध डेरी उद्योग	फाल्गुनन्द गाउँपालिका ३ राँके बजार पाँचथर	विशाल राई	९८२४९९४४२६
५०	उत्सव डेरी उद्योग	फिदिम ७ असिने पाँचथर	स्नेहा तामाङ्ग	९८१४९८५२६६
५१	नवकिरण दुग्ध डेरी लघुउद्यम व्यवसाय	फिदिम नगरपालिका १४ अगौटे पाँचथर	श्रीप्रकाश राई	९८१५०१८८४५
५२	उपकार डेरी उद्योग	फिदिम नगरपालिका ७ रानीटार पाँचथर	पवित्रा चम्लागाई	९८१६०७५३४८
५३	सुप्रिया रीया डेरी उद्योग	फालेलुङ्ग गाउँपालिका ४ चित्रे पाँचथर	पदम बहादुर केरुङ्ग	९८१७९६८१६१
५४	सृजा डेरी उद्योग	फुडलिङ्ग नगरपालिका ११ फावाखोला ताप्लेजुङ्ग	महेन्द्र कुमार विष्ट	९८४२७९२५७४
५५	ताप्लेजुङ्ग डेरी उद्योग	फुडलिङ्ग न०४ .पा., ताप्लेजुङ्ग	दुर्गादुङ्गाना	९८५२६६०१९१
५६	साथिभाइ कृषि तथापशुपालन फर्म	फुडलिङ्ग न०८ .पा., ताप्लेजुङ्ग	बाबुरामपालुङ्वा	९८४२७९३४३१
५७	सिदिङ्वा दुध डेरी	सिदिङ्वा गा०५ .पा., ताप्लेजुङ्ग	जनकश्रेष्ठ	९८१४०७२७८५
५८	तमु दुध डेरी	सिदिङ्वा गा .पा.०७, ताप्लेजुङ्ग	विदुरकुमारगुरुङ्ग	९८५२६२७२८२
५९	एविया डेरी उद्योग	सिदिङ्वा गा०५ .पा., ताप्लेजुङ्ग	जितेन्द्रराई	९८०४००६६५६

क्र.सं.	डेरी उद्योगको नाम	ठेगाना	सम्पर्क व्यक्ति	सम्पर्क नम्बर
६०	वानीया दुध डेरी	सिदिडवा गा.पा.	भानुभक्त वानीया	९८४२६४२९५०
६१	सुनधारा डेरी	सिदिडवा गा.पा.	राजन थापा	९८१५९७५०१४
६२	पन्चध्यान कन्चनजंघा दुग्ध डेरी उद्योग	सिदिडवा गा.पा.ताप्लेजुङ्ग	राजेन्द्र कडरिया	९८१६०२२२०५

४.११ सहकारी संस्थाहरुको विवरण

क्र.सं.	कृषि/पशु सहकारी संस्थाहरुको नाम	ठेगाना	सम्पर्क नम्बर	सम्बन्धित पदाधिकारी
१	श्री त्रिशक्ति दुग्ध उत्पादक सहकारी संस्था लि.	फिदिम १२ पाँचथर	९८४२६५८०६३	यज्ञविक्रम न्यौपाने
२	श्री फेजुङ त्रिवेणी कृषि सहकारी संस्था लि.	फिदिम १२ पाँचथर	९८१६९०५९१४	होम बहादुर गुरुङ
३	श्री उज्यालो साना किसान कृषि सहकारी संस्था लि.	फिदिम १३, पाँचथर	९८१४०९७८४३	बेनुप नेम्बाङ्ग (व्यवस्थापक)
४	श्री छिन्तापु महिला कृषि सहकारी संस्था लि.	फिदिम १३ पाँचथर	९८४२६८३१८०	जुना राई (अध्यक्ष)
५	श्री सगरमाथा कृषि सहकारी संस्था लि.	फिदिम १४, पाँचथर	९८२५९६९५८३	सुकरानी राई (अध्यक्ष)
६	श्री खेतघारी सहकारी संस्था लि.	फिदिम १४, पाँचथर	९८०८१३१३३५	मिलन नेम्बाङ्ग (अध्यक्ष)
७	श्री मिलेमतो कृषि सहकारी संस्था लि.	फिदिम १, पाँचथर	९८६३००९४९९	दिल कुमारी घिमिरे (अध्यक्ष)
८	श्री घेदुङ बहुदेशीय सहकारी संस्था लि.	फिदिम १, पाँचथर	९८१४०५७३७३	बल बहादुर तामाङ (अध्यक्ष)
९	श्री हातेमालो कृषि बहुदेशीय सहकारी संस्था लि.	फिदिम १, पाँचथर	९८५२६८१६०६	देवी प्रसाद अधिकारी (अध्यक्ष)
१०	श्री केरेकचुम्मा कृषि सहकारी संस्था लि.	फिदिम १, पाँचथर	९८४२७४१६७९	मुना नेम्बाङ्ग (अध्यक्ष)
११	श्री क्षितिज महिला बहुदेशीय सहकारी संस्था लि.	फिदिम १, पाँचथर	९८६२६६३४६५	नर्वदा अधिकारी (अध्यक्ष)
१२	श्री जिल्ला कृषि सहकारी संघ लि.	फिदिम १, पाँचथर	९८५२६८१०२३	प्रेम ओझा (अध्यक्ष)
१३	श्री सूर्य किरण कृषि सहकारी संस्था लि.	फिदिम १, पाँचथर		महेन्द्र प्रसाद लुईटेले (अध्यक्ष)
१४	श्री गौरी शंकर कृषि सहकारी संस्था लि.	फिदिम १, पाँचथर	९८४०९९९९९८	सूर्य कुमार मगर (अध्यक्ष)
१५	श्री कञ्चन कृषि सहकारी संस्था लि.	फिदिम २, पाँचथर		गोपी अधिकारी (अध्यक्ष)
१६	श्री सयपत्री कृषि सहकारी संस्था लि.	फिदिम २, पाँचथर		कमला बास्कोटा (अध्यक्ष)
१७	श्री अनुग्रह कृषि सहकारी संस्था लि.	फिदिम २, पाँचथर		चन्द्र राई (अध्यक्ष)
१८	श्री पाथिभरा कृषि बहुदेशीय सहकारी संस्था लि.	फिदिम ३, पाँचथर		दुर्गा बास्कोटा (अध्यक्ष)
१९	श्री नवप्रगतिशील कृषि सहकारी संस्था लि.	फिदिम ३, पाँचथर	९८१५९८७८५५	रमेश राई (अध्यक्ष)
२०	श्री स्वर्णदीप कृषि सहकारी संस्था लि.	फिदिम ३, पाँचथर	९८४३३२७९४०	नारायण प्रसाद दाहाल (व्यवस्थापक)
२१	श्री सिलौटी साना किसान कृषि सहकारी संस्था लि.	फिदिम ३, पाँचथर	९८१७०१७५८६	गंगा बहादुर राई (अध्यक्ष)
२२	श्री देउराली बहुदेशीय सहकारी संस्था लि.	फिदिम ४, पाँचथर	९८१४९४८४९७	उर्मिला श्रेष्ठ (अध्यक्ष)

क्र.सं.	कृषि/पशु सहकारी संस्थाहरुको नाम	ठेगाना	सम्पर्क नम्बर	सम्बन्धित पदाधिकारी
२३	श्री गाउँवेशी कृषि सहकारी संस्था लि.	फिदिम ४ पाँचथर	९८४२६६९५१०	यामनाथ नेपाल (अध्यक्ष)
२४	श्री लब्रेकुटी महिला बहुदेशीय सहकारी संस्था लि.	फिदिम ५, पाँचथर	९८४२६९२०२४	भद्रकला तुम्बापो (अध्यक्ष)
२५	श्री नमूना कृषि सहकारी संस्था लि.	फिदिम ५, पाँचथर		गोपी तुम्बोक (अध्यक्ष)
२६	श्री सिवा महिला बहुदेशीय सहकारी संस्था लि.	फिदिम ६, पाँचथर	९८२५९८९९८३	सुशीला जवेगु (अध्यक्ष)
२७	श्री फेदायक कृषि सहकारी संस्था लि.	फिदिम ६, पाँचथर	९८२४९०९८८९	सुवास कुगेनाम्बा (अध्यक्ष)
२८	श्री कालिका कृषि सहकारी संस्था लि.	फिदिम ७, पाँचथर	९८०६०९७५४८	ग्येनाथ बाँस्कोटा (अध्यक्ष)
२९	श्री लालिगुराँस दुग्ध उत्पादक सहकारी संस्था लि.	फिदिम ८, पाँचथर	९८५२६८९००४	प्रताप राई (अध्यक्ष)
३०	श्री महिला जागरण कृषि सहकारी संस्था लि.	फिदिम ९, पाँचथर	९८०६०४८०७१	शुष्मा आडदेम्बे (अध्यक्ष)
३१	श्री कञ्चनजंघा कृषि बहुदेशीय सहकारी संस्था लि.	फिदिम १०, पाँचथर		
३२	श्री खुडखोला महिला कृषि सहकारी संस्था लि.	फिदिम १०, पाँचथर	९८४१७७३८९५	रिता तुम्बापो (अध्यक्ष)
३३	श्री देवी कृषि सहकारी संस्था लि.	फिदिम ११, पाँचथर	९८१७०७०६३३	छविलाल अधिकारी (अध्यक्ष)
३४	श्री सल्लेरी कृषि सहकारी संस्था लि.	फिदिम ११, पाँचथर	९८४२६७३९२३	याम कुमार आडबो (अध्यक्ष)
३५	श्री फलाटे कृषि सहकारी संस्था लि.	फिदिम ११, पाँचथर		
३६	श्री अमरपुर कृषि बहुदेशीय सहकारी संस्था लि.	हिलिहाड १, पाँचथर		तेज प्रसाद खत्री (अध्यक्ष)
३७	श्री दोरुम्बा कृषि संकलन तथा बिक्री केन्द्र सहकारी संस्था लि.	हिलिहाड १, पाँचथर	९७४१७६२३२१	इन्द्र नारायण ढकाल
३८	श्री सिस्नेरी बहुदेशीय सहकारी संस्था लि.	हिलिहाड १, पाँचथर		
३९	श्री पञ्चमी कृषि बहुदेशीय सहकारी संस्था लि.	हिलिहाड ४, पाँचथर	९८२४९३३६४५	जीवन गिरी (अध्यक्ष)
४०	श्री मिलिजुली कृषि सहकारी संस्था लि.	हिलिहाड ५ पाँचथर		
४१	श्री पुर्वेली कृषि सहकारी संस्था लि.	हिलिहाड ५ पाँचथर	९८४१५६७६०९	घनेन्द्रराज काफ्ले (अध्यक्ष)
४२	श्री गाउँवेशी दुग्ध उत्पादक सहकारी संस्था लि.	हिलिहाड ५ पाँचथर	९८४१९८७२२१	हरि प्रसाद मैनाली (अध्यक्ष)
४३	श्री लालीगुराँस सहकारी संस्था लि.	हिलिहाड ६ पाँचथर		जय रिजाल (अध्यक्ष)
४४	श्री कामनाश्री कृषि सहकारी संस्था लि.	हिलिहाड ६ पाँचथर		नरहरी उप्रेती (अध्यक्ष)
४५	श्री भारापा साना किसान सहकारी संस्था लि.	हिलिहाड ६ पाँचथर	९८४२६०९९८५	लोकनाथ रिजाल (अध्यक्ष)
४६	श्री मखमली कृषि सहकारी संस्था लि.	हिलिहाड ६ पाँचथर	९७४२६५५९२८	खडग प्रसाद यवा (अध्यक्ष)
४७	श्री केरावारी कृषि सहकारी संस्था लि.	हिलिहाड ६ पाँचथर	९८०६०६२०४८	लक्ष्मी प्रसाद भण्डारी (अध्यक्ष)
४८	श्री सूर्योदय कृषि सहकारी संस्था लि.	हिलिहाड ७ पाँचथर	९८४२६६९९५८	डिल्ली प्रसाद सुवेदी (अध्यक्ष)
४९	श्री चौतारी कृषि सहकारी संस्था लि.	हिलिहाड ७ पाँचथर		
५०	श्री सामूदायिक कृषि सहकारी संस्था लि.	हिलिहाड ७ पाँचथर	९८४२८१८८४०	लाखमान सासंखर (अध्यक्ष)
५१	श्री जनसेवा कृषि सहकारी संस्था लि.	हिलिहाड ७ पाँचथर		गणेश पोख्रेल (अध्यक्ष)

क्र.सं.	कृषि/पशु सहकारी संस्थाहरुको नाम	ठेगाना	सम्पर्क नम्बर	सम्बन्धित पदाधिकारी
५२	श्री दिपशिखा महिला कृषि सहकारी संस्था लि.	याङवरक १, पाँचथर	९८२५९३६४८१	सुजाता राई (अध्यक्ष)
५३	श्री अजम्बरी कृषि सहकारी संस्था लि.	याङवरक २,		
५४	श्री सिद्धेश्वरी कृषि सहकारी संस्था लि.	याङवरक २,		
५५	श्री देउराली कृषि सहकारी संस्था लि.	याङवरक ३, पाँचथर		
५६	श्री जनकल्याण कृषि सहकारी संस्था लि.	याङवरक ४,	९८६०४२१८६४	नर बहादुर कटुवाल (अध्यक्ष)
५७	श्री थर्पु दुग्ध उत्पादक सहकारी संस्था लि.	याङवरक ४,	९८४४६६७२१३	छविलाल पोखेल (अध्यक्ष)
५८	श्री याङवरक नमूना साना किसान कृषि सहकारी संस्था लि.	याङवरक ४, पाँचथर	९८२५९७२६५२	दिपक कोइराला (अध्यक्ष)
५९	श्री एकतीन महिला कृषि बहुदेशीय सहकारी संस्था लि.	फालेलुङ १	९८६४१८५४२६	सीता जवेगु
६०	श्री एकतीन कृषिजन्य बहुदेशीय सहकारी संस्था लि.	फालेलुङ २	९८०८७०५६५३	तिवेन्द्र खत्री
६१	श्री गरिमा कृषि सहकारी संस्था लि.	फालेलुङ २	९८०६०६७२४६	धनमाया खतिवडा
६२	श्री फक्ताङलुङ जडिबुटी कृषि सहकारी संस्था लि.	फालेलुङ २	९८०७९९३५१५	कृष्ण बेघा
६३	श्री सालुनी कृषि सहकारी संस्था लि.	फालेलुङ २		
६४	श्री पाथिभरा कृषि सहकारी संस्था लि.	फालेलुङ ४	९८०६०३७४८८	रुपा राई
६५	श्री नरेलुङ बहुदेशीय सहकारी संस्था लि.	फालेलुङ ४		
६६	श्री तीन सिमाना कृषि सहकारी संस्था लि.	फालेलुङ ४		
६७	श्री सुर्केथाम दुग्ध उत्पादक सहकारी संस्था लि.	फालेलुङ ५	९८०६००७७४५	मैत बहादुर लिवाङ
६८	श्री फालेलुङ महिला कृषि सहकारी संस्था लि.	फालेलुङ ५	९८१६९९२६९०	तीला जवेगु
६९	श्री जलजले बहुदेशीय सहकारी संस्था लि.	फालेलुङ ५		
७०	श्री चन्द्रोदय कृषि बहुदेशीय सहकारी संस्था लि.	फालेलुङ ७		
७१	श्री इन्द्रणी महिला कृषि सहकारी संस्था लि.	फालेलुङ ७	९८२४०९३७४०	लक्ष्मी राई
७२	श्री दाजुभाई जरिबुटी कृषि सहकारी संस्था लि.	फालेलुङ ७	९८१४९३३१५२	ओम प्रसाद थाम्सुहाङ
७३	श्री फालेलुङ उज्यालो कृषि सहकारी संस्था लि.	फालेलुङ ७	९८०८८२९४८०	मन कुमार आङबो
७४	श्री लोरिफुङ महिला कृषि सहकारी संस्था लि.	फालेलुङ ८	९८१६००५५८४	रिता जवेगु
७५	श्री साहसी महिला बहुदेशीय सहकारी संस्था लि.	फाल्गुनन्द १	९८२४९८९५८७	बिमला लिम्बु
७६	श्री नर्कटे कृषि सहकारी संस्था लि.	फाल्गुनन्द १	९८१६०७५३११	गोपाल घिमिरे
७७	श्री महान कृषि सहकारी संस्था लि.	फाल्गुनन्द १	९८१४०८८६६४	इन्द्र नारायण आङदेम्बे
७८	श्री राँके बहुदेशीय सहकारी संस्था लि.	फाल्गुनन्द ३	९८४४६३५९५३	खोमनाथ आचार्य
७९	श्री निबुखोला कृषि सहकारी संस्था लि.	फाल्गुनन्द ३		चन्द्रमाया केरुङ
८०	श्री चिलिङदिन कृषि सहकारी संस्था लि.	फाल्गुनन्द ४	९८४४६५५४४०	देवमाया नेम्बाङ

क्र.सं.	कृषि/पशु सहकारी संस्थाहरुको नाम	ठेगाना	सम्पर्क नम्बर	सम्बन्धित पदाधिकारी
८१	श्री जनजागरण अभियान कृषि सहकारी संस्था लि.	फाल्गुनन्द ५	९८१५०५२४५६	रुकेन्द्र चेम्जोङ
८२	श्री उच्चमी महिला बहुदेशीय सहकारी संस्था लि.	फाल्गुनन्द ५	९८१५००३७८९	दिलमाया चेम्जोङ
८३	श्री सिद्धार्थ कृषि सहकारी संस्था लि.	फाल्गुनन्द ६	९८६११६५४८	ज्ञानेन्द्र रिजाल
८४	श्री पारिजात कृषि सहकारी संस्था लि.	फाल्गुनन्द ६	९८४२६९०३११	गौरीमाया तामाङ
८५	श्री आडसराड कृषि सहकारी संस्था लि.	फाल्गुनन्द ६	९८१६०२८३६५	चन्द्र कुरुडवाङ
८६	श्री फुडसिङ साना किसान कृषि सहकारी संस्था लि.	मिक्लाजुङ २	९८४२७३२४८८	पवित्रा थापा
८७	श्री साहारा कृषि सहकारी संस्था लि.	मिक्लाजुङ २		
८८	श्री रवि किरण कृषि सहकारी संस्था लि.	मिक्लाजुङ ४	९८६३६२६३५३	सरस्वती राई
८९	श्री जरीबुटे बहुदेशीय सहकारी संस्था लि.	मिक्लाजुङ ४	९८०४९४४६७७	हरी बहादुर राई
९०	श्री उज्यालो गाउँ दुग्ध उत्पादक सहकारी संस्था लि.	मिक्लाजुङ ४		
९१	श्री आठकर्ण फुलवारी कृषि सहकारी संस्था लि.	मिक्लाजुङ ४		
९२	श्री कुरुम्बा कृषि सहकारी संस्था लि.	मिक्लाजुङ ५	९८०६९४०३५१	खडगसिंह योङहाङ
९३	श्री लिम्बा कृषि सहकारी संस्था लि.	मिक्लाजुङ ७		
९४	श्री मिक्लाजुङ कृषि बहुदेशीय सहकारी संस्था लि.	मिक्लाजुङ ८		
९५	श्री सिद्धदेवी बहुदेशीय सहकारी संस्था लि.	कुम्मायक १	९८१७९९४९२७	टठ बहादुर घिमिरे
९६	श्री यासोक कृषि सहकारी संस्था लि.	कुम्मायक १		
९७	श्री रानीभिर कृषि सहकारी संस्था लि.	कुम्मायक १	९८५२६०७१५५	एगेन्द्र खडका
९८	श्री जनकल्याण कृषि बहुदेशीय सहकारी संस्था लि.	कुम्मायक २	९७४५४७७१५५	राधा निरौला
९९	श्री नवज्योति कृषि सहकारी संस्था लि.	कुम्मायक ३		
१००	श्री संभ्रनाश्री कृषि सहकारी संस्था लि.	कुम्मायक ४		
१०१	श्री ग्रामिण कृषि सहकारी संस्था लि.	कुम्मायक ५		
१०२	श्री शुभारम्भ बहुदेशीय सहकारी संस्था लि.	कुम्मायक ५	९८१८४७३०७९	नेत्र बहादुर खत्री
१०३	श्री निगाले कृषि सहकारी संस्था लि.	कुम्मायक ५	९८५२६८१९६३	महेन्द्र बहादुर खडका
१०४	श्री त्रिवेणी कृषि सहकारी संस्था लि.	तुम्मेवा ३		
१०५	श्री दशमी कृषि सहकारी संस्था लि.	तुम्मेवा ५	९८१६०७३०७५	पृथी बहादुर बुढाथोकी
	ताप्लेजुङ जिल्ला अन्तर्गत रहेका सहकारीहरुको विवरण			
१	श्री फावाखोला कृषि सहकारी संस्था लि.	फुडलिङ नपा ११		एशिला सेम्बु
२	श्री सयपत्री कृषि सहकारी संस्था लि.	पाथिभरा याङवरक ३	९८४२७४२४१९	विजय कुमार डाँगी
३	श्री साथिभाई कृषि बहुदेशीय सहकारी संस्था लि.	सिदिङवा ३ आडखोप	९८५२६७२४४६	योगेन्द्र प्रसाद कडरिया

क्र.सं.	कृषि/पशु सहकारी संस्थाहरुको नाम	ठेगाना	सम्पर्क नम्बर	सम्बन्धित पदाधिकारी
४	श्री ताप्लेजुङ बहुदेशीय सहकारी संस्था लि.	फुङ्लिङ ४	९८५२६८१४१६	टामन सिग्देल
५	श्री सहिद जे.डि.डि.कृषि सहकारी संस्था लि.	सिरीजंघा ५ पेदाङ	९८५२६६०९३१	विमल भण्डारी
६	श्री से-सेलुङ कृषि सहकारी संस्था लि.	मिक्वाखोला १	९८४२६४२५८२	केबुहाङ लिम्बु
७	श्री साहारा साना किसान कृषि सहकारी संस्था लि.	सिरिजंघा २	९८१७०३६७६७	दिलेन्द्र कुँवर
८	श्री सुनखानी कृषि सहकारी संस्था लि.	मिक्वाखोला १	९८४३६४२८७४	धनेन्द्र थापा
९	श्री नाडदेवा कृषि सहकारी संस्था लि.	सिरीजंघा ४	९८४४६९०२०१	प्रकाश पौडेल
१०	श्री सदावहार दुग्ध उत्पादक सहकारी संस्था लि.	फुङ्लिङ ५	९८४२६४२६७९	भिड्मारे लिम्बु

पाँचथर जिल्ला अर्न्तगत सहकारीको विवरणको श्रोत: जिल्ला सहकारी संघ पाँचथरको रेकर्ड ।

४.१२ पशु हाटबजारको विवरण

क्र.सं	पशु हाटबजारको नाम	ठेगाना	हाट लाग्ने दिन	स्वामित्व	हाट बजारले चर्चेको क्षेत्रफल
१	फाक्तेप घुर्बिसे पंचमीबजार	फाक्तेप ५, पाँचथर	१३ र २९ गते	बजार व्य.समिति	
२	साराङडाडा सप्तमीबजार	साराङडाँडा-८ हाल मिक्लाजुङ २	शुक्रवार		२० रोपनी
३	फिदिम शनिवारे बजार	फिदिम न.पा.१	शनिवार		५ रोपनी
४	रबी बजार	रबी ५ हालमिक्लाजुङ ४	शनिवार	निजी	२१ रोपनी
५	यासोक	यासोक ३, पाँचथर	५, १५ र २५		
६	अमरपुर	अमरपुर ४	१ र १५ गते		
७	मौवा बजार	मौवा १, पाँचथर	७ र २२ गते	बजार व्य.समिति	
८	मौवा पञ्चमी बजार	मौवा, पाँचथर	१२ गते	बजार व्य.समिति	
९	नवमीडाडा बजार	नवमीडाँडा (फाल्गुनन्द १)	३ गते र १६ गते	बजार व्य.समिति	२० रोपनी
१०	मेमेङ्ग बजार	मेमेङ्ग	१५ गते	"	
११	६ नं. बुधवारे बजार	दुर्दिम्बा-१ पाँचथर	प्रत्येक बुधवार	गा.वि.स.	२० रोपनी
१२	चतुरे बजार	हिलिहाङ ६ पाँचथर	मसान्तको दिन		
१३	द्वितीया बजार	फिदिम ३ सिलौटी	प्रत्येक महिनाको ५ र २० गते	बजार व्य.समिति	३ रोपनी
१४	च्याङथापु बजार		शनिवार		
१५	अंशुभन्ज्याङ्ग	याङनाम	औंशीको दिन	बजार व्य.समिति	२० रोपनी
१६	फुङ्लिङ्ग बजार	तोकमेडाँडा	शनिवार र मंगलवार	बजार व्य.समिति	३ रोपनी

४.१३ मासु पसलहरुको विवरण

क्र.स.	मासु पसलको नाम	ठेगाना	प्रोप्राइटर	सम्पर्क नम्बर
१	मनोज माछा पसल	फिदिम १	मनोज सहनी	९८१४९४२११६
२	पूर्वाञ्चल फ्रेस हाउस	फिदिम १	देवीराज कुरुडवाङ्ग	९८१४०१९१९७
३	रमेश मासु पसल	फिदिम १	कल्पना थापा	९८१८९६७९४८
४	योडहाङ्ग फ्रेस हाउस	फिदिम ४	सन्देश योडहाङ्ग	९८०४९१७०५२
५	जसिमा माछामासु पसल	फिदिम ४	जसिमा खातुन	९८१५०३४२६९
६	काका फ्रेस हाउस	फिदिम १	कुन्द कुमारी पाण्डे	९८४२६६४२३७
७	लाफा फ्रेस हाउस	फिदिम १	प्रकाश आले मगर	९८१४०३१४०५
८	एकतीन फ्रेस हाउस	फिदिम-१	पूर्ण खवास	९७४२६२२६७९
९	राँगा बंगुर फ्रेस हाउस	फिदिम १	भुपेन्द्र सम्बाहाम्फे	९८१६९०२५६६
१०	माँ दुर्गा पोल्ट्री फार्म	फिदिम १	प्रेम कुमार श्रेष्ठ	९८४४६२०४१८
११	पाँचथर फ्रेस हाउस	फिदिम १	बुद्ध राई	९८४२६६४८३२
१२	श्रेष्ठ फ्रेस हाउस	याडवरक ४	लक्ष्मी श्रेष्ठ	९८१६०१२२२६
१३	बेघा फ्रेस हाउस	याडवरक १ च्याङथापु	आइतराज बेघा	९७४१३६३४२८
१४	सेलिङ्ग फ्रेस हाउस	याडवरक ३ ओयाम	राम सेलिङ्ग	९८१५०७२०२१
१५	सौगात माछामासु पसल	फिदिम १	सौगात मियाँ	
१६	रबी मासु पसल एण्ड फ्रेस हाउस	रबी	मनि कुमार राई	
१७	पदमा फ्रेस हाउस	फलैचा-६	सरोज पाण्डे	
१८	मेची फ्रेस हाउस	फिदिम १	चन्द्र कुमार श्रेष्ठ	
२०	हाम्रो फ्रेस हाउस	फिदिम १	रोशन सुवेदी	
२१	नाम उल्लेख नभएका मासुपसल	फिदिम १	एकता तामाङ्ग	९८१६०६८१२६
२२	" " "	फिदिम १	भक्त बहादुर तामाङ्ग	९८१६०३९३६५
२३	" " "	फिदिम १	कूल बहादुर राना मगर	९८१५००४५४४
२४	" " "	फिदिम १	देव मगर	९८१६९२३६८९
२५	" " "	फिदिम १	लैन बहादुर तामाङ्ग	९८१३९७४८७१
२६	" " "	फिदिम १	बुद्धिमाना सम्बाहाम्फे	९८०४९४६५१२
२७	" " "	फिदिम १	पूर्ण थापा मगर	९८१६९७७३०६
२८	" " "	फिदिम १	बिर्खबहादुर राना मगर	९८१६९४५८७५४
२९	हिमाल फ्रेस हाउस	यासोक-३,	केशव कुमार थापा	९८६२६४७९४१
३०	रिप्सन फ्रेस हाउस	कुम्मायक४	रमेश फुँएल	९८०८९७०९४९
३१	ग्रीनभ्याली फ्रेस हाउस	फिदिम-१, पाँचथर	रमेश खत्री	९८१७०८४१५५
३२	पाथिभरा फ्रेस हाउस	फिदिम-१, पाँचथर	सुरेश बुढाक्षेत्री	९८०६०४४०१०
३३	माँ दुर्गा फ्रेस हाउस	हिलिहाङ्ग ५ जोरपोखरी	लक्ष्मी जवेगु	९८०७९२९७००

क्र.स	मासु पसलको नाम	ठेगाना	प्रोप्राइटर	सम्पर्क नम्बर
३४	केरुङ्ग फ्रेस हाउस	हिलिहाड ५ जोरपोखरी	जे.वि.केरुङ्ग	
३५	न्यू अमरपुर फ्रेस हाउस	हिलिहाड २ अमरपुर		
३६	न्यू धडकन फ्रेस हाउस	हिलिहाड १, अमरपुर		
३७	दाहाल फ्रेस हाउस	फाल्गुनन्द ६ मेहेलबोटे	खगेन्द्र दाहाल	९८९६०८८०५५
३८	महिमा फ्रेस हाउस	फाल्गुनन्द ५ घुर्विसे पन्चमी	रविन सेदेम्बा	९८९००२५२५६
३९	रीता फ्रेस हाउस	फाल्गुनन्द ४ राँकेबजार	सन्देश कटुवाल	
४०	टिका फ्रेस हाउस	पुलभन्ज्याङ्ग	टिका लिम्बू	
४१	आचार्य फ्रेस हाउस	पुलभन्ज्याङ्ग	रमेश आचार्य	
४२	राजन फ्रेस हाउस	मिक्लाजुङ ४	रामचन्द्र राई	९८४२९८५२६९
४३	जलनी मासु पसल	मिक्लाजुङ ४	सन्तोष राई	९७४२६०६६६९
४४	सुन्दर फ्रेस हाउस	फा.गा.पा. १	सन्दर आइदेम्बे	
४५	रिया एण्ड रिजन फ्रेस हाउस	”	राजन शाक्य	९८९४९७८९८९
४६	तिजोक फ्रेसहाउस	”	विना श्रेष्ठ	
४७	श्री नेम्बाङ्ग किराना तथा माछामासु पसल	फाल्गुनन्द गाउँपालिका ५ फाक्तेप	श्री मन प्रसाद नेम्बाङ्ग	९८९४९८५५८२
४८	श्री शुशील कृषि केन्द्र तथा डाँडागाउँ पोल्ट्री फार्म	फिदिम नगरपालिका २ साम्दीन	श्री हर्क बहादुर नेम्बाङ्ग	९८५२६७८२६६
ताप्लेजुङ्ग जिल्ला अन्तर्गत रहेका मासु पसलहरूको विवरण				
१	पाखली मासु पसल	फुडलिङ ४ ताप्लेजुङ		९८४३३७७६९६
२	पालुङ्वा पशुपालन तथा कृषि फर्म	फुडलिङ ८ ताप्लेजुङ	सञ्जय गुरुङ	९८४३९२८९४७ / ९८४२६६०७०३
३	श्री चाम्लिङ बंगुर तथा मासु विक्रि केन्द्र	सिदिङवा ३ ताप्लेजुङ	सिता येडेन	९८२३९९२६५४
४	खिर्लाबोटे फ्रेस हाउस	सिदिङवा गा.पा.ताप्लेजुङ	कुसुम चाम्लिङ	
५	तमु मासु पसल	सिदिङवा ७ ताप्लेजुङ	खङ्ग बहादुर खत्री	९८५२६२७२८२
६	माउन्टेन मिट सप्लायर्स	फुडलिङ ताप्लेजुङ		

४.१४ ब्यवसायिक पशुपन्छी फर्म/उद्योगको अध्यावधिक विवरण (पाँचथर)

क्र.सं.	फर्मको विवरण	सञ्चालकको नाम	ठेगाना	स्थानीय तह	सम्पर्क नं.	व्यवसायको किसिम
१	न्यौपाने कान्छा कृषि तथा पशुपालन फर्म	रुप नारायण न्यौपाने	याडवरक ६ नागी	याडवरक	९८०६०६१९०७	बाखा
२	टि.बि.राम पशुपन्छी फर्म	रन्जु तामाङ्ग	फिदिम ७	फिदिम	९८१४०६८२९७	बंगुर
३	बुद्ध पशुपालन तथा कृषि फर्म	मनि कुमार तामाङ्ग	मिक्लाजुड ४	मिक्लाजुङ्ग	९८२३०४४११४	बाखा
४	उन्नती बाखा फर्म	रावण राई	फालेलुड ३ नाम्लुवा	फालेलुड	९८०६०३०६५१	बाखा
५	मनिषा गाईपालन फर्म	मनिषा थेवे	फालेलुङ्ग ४ चित्रे	फालेलुड	९८२४०९९०५४	गाई
६	देउराली बाखापालन फर्म	शारदा पौडेल	याडवरक ४	याडवरक	९८०४९०६७६७	बाखा
७	मान्द्रेनी बाखापालन फर्म	जनक कुमार न्यौपाने	याडवरक ३ ओयाम	याडवरक	९८२३१०२५८०	बाखा
८	तेमुना डेरी उद्योग	समिक्षा राई	याडवरक ३	याडवरक	९८१०२६७६३३	डेरी उद्योग
९	चरी भन्ज्याङ्ग डेरी उद्योग	धनकुमारी सेलिङ्ग	याडवरक ३	याडवरक	९८०७९८६५२२	डेरी उद्योग
१०	चेम्जोङ्ग कृषि बंगुरपालन फर्म	निरमाया चेम्जोङ्ग	फाल्गुनन्द ५ कोल्बुङ्ग	फाल्गुनन्द	९८१५०५१४१०	बंगुर
११	समृद्धि डेरी उद्योग	पूर्ण बहादुर राई	फालेलुङ्ग २ जरिङ्गे	फालेलुड	९८१६९५२४२०	डेरी उद्योग
१२	सल्लेरी उच्च बंगुर फर्म	पदममाया लक्सम	फिदिम ४ गढी	फिदिम	९८४२६६१६३९	बंगुर
१३	युमा बंगुर फर्म	कमलादेवी तुम्बापो	फिदिम २ ओदिन	फिदिम	९८१८२४२८१३	बंगुर
१४	सेतजल बाखापालन फर्म	पर्वत कटुवाल	हिलिहाड २ रजावंशी	हिलिहाड	९८१३३०४९४३	बाखा
१५	तमोर बाखापालन फर्म	सर्ण कुमार सिगु	हिलिहाड ४	हिलिहाड	९८६२१६८१०८	बाखा
१६	खाक्चुडटाड बंगुरपालन फर्म	राम कुमार राई	फालेलुड ६ कुनागाउँ	फालेलुड	९८२३८६८४७७	बंगुर
१७	किसन लोकल कुखुरा तथा कृषि फर्म	किसन राई	फिदिम १ सात्राङ्ग	फिदिम	९८०८७५३२९१	कुखुरा
१८	तारोहाङ्ग बंगुर तथा कृषि फर्म	कर्णश्याम लावती	हिलिहाड ६ जोरपोखरी	हिलिहाड	९७५२६०७५१९	बंगुर
१९	प्रगति व्यवसाय बंगुर फर्म	पूर्णमाया विश्वकर्मा	फिदिम ४	फिदिम	९८१५०१३३६१	बंगुर
२०	घौराली दाईको कृषि तथा पशुपन्छी फर्म	तिलचन घोराली	याडवरक २ फलैचा सेरेजा	याडवरक	९८०६००५९६२	बाखा
२१	मिसन बाखापालन फर्म	उमेश गौतम	फाल्गुनन्द ७ आडसराङ्ग	फाल्गुनन्द	९८२४९०८०५६	बाखा
२२	सोयुल कृषि तथा पशुपन्छी फर्म	भुबिक्रम गुरुङ्ग	फिदिम ८ गुम्बाडाँडा	फिदिम	९८१३९२६६४१	बाखा

क्र.सं.	फर्मको विवरण	सञ्चालकको नाम	ठेगाना	स्थानीय तह	सम्पर्क नं.	व्यवसायको किसिम
२३	आमाबुवा गाई फार्म	सन्तोष खत्री	फालेलुङ २ जोरपाटी	फालेलुङ	९८१५०८२७५३	गाई
२४	यासोक व्यवसायिक बाखा फर्म	रुमा बोहोरा	कुम्मायक १ यासोक	कुम्मायक	९८४२७००२३४	बाखा
२५	थाम्सुहाङ कृषि तथा पशुपन्छी फर्म	सन्दिप थाम्सुहाङ	फालेलुङ ५ लुङमादिन	फालेलुङ	९८१६००६८६८	बाखा
२६	कमला पशुपन्छी तथा कृषि फर्म	कमलादेवी खड्का	हिलिहाङ ६ भारपा	हिलिहाङ	९८१००४३४९५	बाखा
२७	श्री पाथिभरा कृषि तथा पशुपालन फर्म	सपना थापा	फिदिम ११ फलाटे	फिदिम	९८०४९२७३२२	बाखा
२८	मेनसोना डेरी उद्योग	लोक प्रसाद गुरुङ	फालेलुङ ४ गुरुङटार	फालेलुङ	९८०४९०६६२५	डेरी उद्योग
२९	पीन डेरी उद्योग	पदम केरुङ	फालेलुङ ५ डाँडागाउ	फालेलुङ	९८०३२०९३९३	डेरी उद्योग
३०	सिकसम बंगुर पालन फर्म	मछिन्द्र खेवाङ	याङवरक ४ थर्पु	याङवरक	९८१०२२६२१५	बंगुर
३१	उद्यमशील बहुउद्देश्यीय कृषि तथा पशुपन्छी फर्म	श्रवणकुमार योड्या	याङवरक ३ ओयाम	याङवरक	९८६०९५७९७३	बाखा
३२	नाकेदिम कृषि तथा पशुपालन फर्म	खगेन्द्रबहादुर बस्नेत	मिक्लाजुङ २ सराङडाँडा	मिक्लाजुङ	९८१७०११४०७	पशुपालन फर्म
३३	प्रगतिशील कृषि दुग्ध डेरी उद्योग	महेन्द्र खतिवडा	फिदिम १२ मालवासे	फिदिम	९८१६०३९५१०	डेरी उद्योग
३४	लोकेनदिप बाखापालन फर्म	जीवन केरुङ	फालेलुङ ३ ताङलेपा	फालेलुङ	९८०३६६९५४७	बाखा
३५	झरना सुँगुर तथा बंगुर फर्म	मन कुमारी राई	फिदिम १ गैरीधारा	फिदिम	९८१५००९१३९	बंगुर
३६	युवास्वरोजगार कृषि तथा पशुपन्छी फर्म	तिल बहादुर राई	फिदिम ४ आनन्दचोक	फिदिम	९८०३९६८३३६	बंगुर
३७	खतिवडा कृषि तथा बाखापालन फर्म	टोलनाथ खतिवडा	हिलिहाङ ६ निगाले	हिलिहाङ	९८१६९३११४८	बाखा
३८	चिवाभन्ज्याङ कृषि तथा पशुपन्छी फर्म	विशाल गुरुङ	याङवरक १ समरजुङ	याङवरक	९८१७९४४७३२	बाखा
३९	जयकृष्ण बाखापालन फर्म	जयराज हाडसरुम्बा	फालेलुङ ४ लिगिम्बा	फालेलुङ	९८१६०२६०४२	बाखा
४०	काफ्ले डेरी उद्योग	टेकनाथ काफ्ले	फिदिम १२ जरिङ्गे	फिदिम	९८१५९७४१५३	डेरी उद्योग
४१	मिश्र दाजुभाई गाई फर्म	पदमलाल मिश्र	फिदिम १२ याक्सुम्बा	फिदिम	९८०६०५६०५५	गाई
४२	पूर्वीपहाडी बंगुर पालन फर्म	एलिसा आडदेम्बे	याङवरक ३ ओयाम	याङवरक	९८१७९६२०५८	बंगुर
४३	रिजाल पशुपालन तथा कृषि फर्म	गोविन्दराज रिजाल	हिलिहाङ ६ टुवा	हिलिहाङ	९८६४१८५९९४	बाखा
४४	त्रिवेणी कृषि तथा पशुपन्छी फर्म	खेममाया जबेगु	फिदिम ७ नाङलपा	फिदिम	९८०८४१०८३९	बाखा

क्र.सं.	फर्मको विवरण	सञ्चालकको नाम	ठेगाना	स्थानीय तह	सम्पर्क नं.	व्यवसायको किसिम
४५	लभ्रेकुटी एग्रो फर्म	सन्तोष तुम्बापो	फिदिम ५ जौवारी	फिदिम	९८६९६४४७०४	गाई
४६	लाजडवा कृषि व्यवसाय तथा पशु फर्म	धन प्रसाद नेम्बाङ्ग	फाल्गुनन्द ४ चिलिडदिन	फाल्गुनन्द	९८४२७७२२९४	गाई
४७	कालिका बहुदेशीय कृषि तथा पशु फर्म	शुसीला खतिवडा	फिदिम ७ रानीटार	फिदिम	९८६२९६०४८०	बाखा
४८	मालबासे गाई फार्म	रमेश थाम्सुहाङ्ग	फिदिम १२ मालबासे	फिदिम	९८२३५२६३८९	गाई
४९	शिवशक्ति कृषि तथा पशुपन्छी फर्म	सुरेन्द्रकुमार खतिवडा	हिलिहाड ६ भारपा	हिलिहाड	९८४०८२३७२८	बाखा
५०	योक्पाडदेन कृषि तथा पशुपालन फर्म	शेर बहादुर योक्पाडदेन	फिदिम १०	फिदिम	९८१८४४५२०२	बंगुर
५१	ठिङ्गेपुर कृषि तथा पशुपन्छी फर्म	राम कुमार राई	याडवरक १ ठिङ्गेपुर	याडवरक	९८१५००८२७०	बाखा
५२	दोवाटे बाखा फर्म	पूर्णप्रसाद भण्डारी	फाल्गुनन्द ७ दोवाटे	फाल्गुनन्द	९८४४६३९३७३	बाखा
५३	न्यू पन्चकन्या डेरी उद्योग	जीवनप्रसाद पौडेल	फाल्गुनन्द ७ दोवाटे आडसराङ्ग	फाल्गुनन्द	९८४४६९३९८०	डेरी उद्योग
५४	राज बाखापालन फर्म	राज कुमार राई	मिक्लाजुङ्ग ५ सिक्तेम्बा	मिक्लाजुङ्ग	९८६९१८२७४७	बाखा
५५	डोलो भेडा फर्म	नवीनकुमार गुरुङ्ग	फिदिम ८ नुनथला रानीटार	फिदिम	९८१४९३६५८२	भेडा फर्म
५६	सूर्यदर्शन बाखा फर्म	शान्तकुमारी राई	मिक्लाजुङ्ग ४ हिकुनम्बा	मिक्लाजुङ्ग	९८४५६३४४५५	बाखा फर्म
५७	अनुग्रह बाखा फर्म	मेम्मकुमारी राई	फिदिम ६ मालुवा	फिदिम	९८१७९९६५८३	बाखा फर्म
५८	साब्राङ्ग कृषि तथा पशुपन्छी फर्म	पूर्णकुमारी राई	फिदिम १ साब्राङ्ग	फिदिम	९८१५९३६२५५	बाखा
५९	मानबीर माडपाड पाँच पाण्डव बाखा फर्म	हेम कुमार राई	मिक्लाजुङ्ग ४ रबी	मिक्लाजुङ्ग	९८६२६९२७४३	बाखा
६०	साब्राङ्ग बंगुर पालन फर्म	पवित्रा बि.क.	फिदिम १ साब्राङ्ग	फिदिम	९८२५९८५०५७	बंगुर
६१	धुपीडाँडा गाई फर्म तथा डेरी उद्योग	नरेन्द्र तुम्बोक	फिदिम ६ सिवा	फिदिम	९८२७९६२६४७	गाई
६२	युनिक कृषि तथा पशुपालन फर्म	डिल्लीराम रिजाल	हिलिहाड ७ टारी	हिलिहाड	९८४२७३६९९६	बाखा
६३	खान्द्रुड कृषि तथा पशु फर्म	देउ कुमार गुरुङ्ग	फिदिम ८ रानीटार खान्द्रुङ्ग	फिदिम	९८०६०८८८८३	बाखा
६४	हिलिहाड अर्ग्यानिक कृषि तथा पशुपालन फर्म	पारस रिजाल	हिलिहाड ७ टारी	हिलिहाड	९८१६९५५३९६	बाखा
६५	लाजेहाङ्ग बंगुर फर्म	सुर्जमान केरुङ्ग	फालेलुङ्ग ७ बगाले	फालेलुङ्ग	९८१६९५७५२३	बंगुर

क्र.सं.	फर्मको विवरण	सञ्चालकको नाम	ठेगाना	स्थानीय तह	सम्पर्क नं.	ब्यवसायको किसिम
६६	चोलुङ्ग बंगुर फर्म	भगीमान सम्बाहाम्फे	कुम्मायक ४ तिडदेन बजार	कुम्मायक	९८२४०१५२२५	बंगुर
६७	श्रीनावा खोला बाखा फर्म	रविन्द्रकुमार तामाङ्ग	मिक्लाजुङ्ग ६ लिम्बा	मिक्लाजुङ्ग	९८०४९७९७५९	बाखा
६८	उन्नती पशुपन्छी फर्म	डिक कुमारीकम्मर मगर	फिदिम ४ गढी	फिदिम	९८१४०८९३०३	बंगुर
६९	रैका बाखा फर्म	सर्मिला रैका	मिक्लाजुङ्ग २ सराडडाँडा	मिक्लाजुङ्ग	९८६९२०५८७८	बाखा
७०	श्री टिमुरेभन्ज्याङ्ग कृषि तथा पशुपालन फर्म	पर्वलाल दंगाल	फिदिम १३ लुडरुपा टिमुरे	फिदिम	९८४४६८४१७३	बाखा
७१	कटुवाल बाखा फर्म	एजप्रसाद कटुवाल	तुम्वेवा २ फिकुवा	तुम्वेवा	९८१०५५८७६९	बाखा
७२	अधिकारी कृषि तथा पशुपालन फर्म	इन्द्रबहादुर खत्री	तुम्वेवा ३ पन्चमी बजार	तुम्वेवा	९८१८००८९७९	बाखा
७३	चिउरीबोटे पशुपन्छी फर्म	मिक्सेन सम्बाहाम्फे	तुम्वेवा ३ मौवा	तुम्वेवा	९८२४००९१७४	बाखा
७४	तुम्वेवा पशुपालन फर्म	जिवन त्रिताल	तुम्वेवा ३ पसलटार	तुम्वेवा	९८१४९३८९३४	बाखा
७५	येडखुवा साना डेरी उद्योग		तुम्वेवा ३	तुम्वेवा	९८१६९७५७४६	डेरी उद्योग/गाई
७६	बुताङ्ग डेरी उद्योग	प्रकाश राई	तुम्वेवा ५ हाङ्गुम	तुम्वेवा	९८१५९०८६४७	डेरी उद्योग
७७	तिनघरे डेरी उद्योग	गितामाया लिम्बु	तुम्वेवा ४ बलने	तुम्वेवा	९८१६९०२८११	डेरी उद्योग
७८	पराडबाखा फर्म	श्यामप्रसाद तामाङ्ग	हिलिहाङ्ग १ कठारे	हिलिहाङ्ग	९८२५९४२२०३	बाखा
७९	उपकार डेरी उद्योग	पवित्रा चम्लागाई	फिदिम ७ नाडलपा	फिदिम	९८१६०७५३४८	डेरी उद्योग
८०	सावदेन कृषि तथा पशुपालन फर्म	बिष्णु सावदेन	हिलिहाङ्ग ६ मालबासे	हिलिहाङ्ग	९८०६००३८१४	बाखा
८१	सीता बाखापालन फर्म	कृष्णबहादुर खवास	फिदिम ४	फिदिम	९८६०७४०३२१	बाखा
८२	सल्लेरी बाखापालन फर्म	ललिता नेपाल	हिलिहाङ्ग ६ टुवा भारपा	हिलिहाङ्ग	९८१००२८०१८	बाखा
८३	फिदिम डेरी उद्योग	खगेन्द्रराज मिश्र	फिदिम १	फिदिम	९८४४६९३८०२	डेरी उद्योग
८४	बस्नेत बाखापालन फर्म	टेकबहादुर बस्नेत	मिक्लाजुङ्ग २ सराडडाँडा	मिक्लाजुङ्ग	९८१५०५९०७७	बाखापालन फर्म
८५	नवज्योति दुग्ध उद्योग	चित्रकुमारी फागो	फिदिम ६ बासघारी	फिदिम	९८०६०३४०८४	डेरी उद्योग
८६	लभ्रेकुटी भेडाबाखा ब्यवसाय फार्म	ध्रुवती तुम्बापो	फिदिम ५ लभ्रेकुटी	फिदिम	९८५२६६९९९०	भेडा फर्म
८७	फिमेस्वा डेरी उद्योग	तिलमान लिम्बु	फाल्गुनन्द ६	फाल्गुनन्द	९८४२६९४११४	डेरी उद्योग

क्र.सं.	फर्मको विवरण	सञ्चालकको नाम	ठेगाना	स्थानीय तह	सम्पर्क नं.	व्यवसायको किसिम
८८	सिलौटी भैसी फार्म	धनमाया बास्तोला	फाल्गुनन्द ३ पौवासाराताप	फाल्गुनन्द	९८०६०९३८९८	भैसी
८९	पदम बहुदेशीय कृषि तथा पशुपालन फर्म	मुना तिमिसना	हिलिहाङ्ग ७ पावाडाँडा	हिलिहाङ	९८९७०३२७९०	बाखा
९०	डुम्रिवोटे कृषि तथा पशुपालन फर्म	गजाधर ढुङ्गाना	फिदिम २	फिदिम	९८४२६५३८९४	गाई
९१	सजिब पशुपालन फर्म	बिमलादेवी तामाङ्ग	फिदिम ४ गढी	फिदिम	९८४९३२००६०	बंगुर
९२	काफले कृषि फर्म	भवानीप्रसाद काफले	फिदिम २ साम्दीन	फिदिम	९८४२६५३४४९	गाई
९३	डि.एण्ड डिकृषि तथा पशुपन्छी फर्म	मदन कुमार तामाङ्ग	फाल्गुनन्द २ इम्बुङ्ग	फाल्गुनन्द	९८२५९००२००	गाई
९४	युगान्तकारी डेरी उद्योग	टेकरानी नेम्बाङ्ग लिम्बु	फाल्गुनन्द ७ आडसराङ्ग	फाल्गुनन्द	९८९६९३५५२९	डेरी उद्योग
९५	युनिशा पशुपन्छी तथा कृषि फर्म	खडग सिंह राई	फिदिम २ मजिटे	फिदिम	९८४२७७९४९७	गाई
९६	सगरमाथा कृषि तथा पशुपन्छीफर्म	हरिमाया ओझा	फिदिम ४ गढी	फिदिम	९८९४९२४८३८	कुखुरा
९७	सन्दीप बाखा फर्म	सन्दीप लिम्बु	मिक्लाजुङ्ग ४ रबी	मिक्लाजुङ्ग	९८९४९२४८३८	बाखा
९८	फलैचा बाखा फर्म	दीपक प्याकुरेल	याडवरक २ फलैचा	याडवरक	९८४४६०९२५९	बाखा
९९	मिडसोहाङ कृषि तथा पशुपन्छी फर्म	टेकराज थोडहाङ्ग	हिलिहाङ्ग ४ भोगटेनी	हिलिहाङ	९८५२६८४८९९	बाखा
१००	देउमाया कृषि तथा पशुपालन फर्म	चक्रराज रम्तेल	फाल्गुनन्द २ इम्बुङ्ग	फाल्गुनन्द	९८०७९४४२४७	बंगुर
१०१	श्री छिन्तापु गाई फार्म	दुर्गा प्रसाद राई	फिदिम १३ पाँचथर	फिदिम	९८९५०३९३८४	गाई
१०२	श्री देउराली गाई फार्म	लक्ष्मी रिमाल	फिदिम २ पाँचथर	फिदिम	९८९५०६८०२८	गाई
१०३	श्री कलाबंगुर फार्म	इन्द्रकला राई	फिदिम ४ पाँचथर	फिदिम	९८५२६८८३८३	बंगुर
१०४	श्री हलोनन्द नरेन्द्र बंगुरपालन फार्म	हरिभक्त जवेगु	फालेलुङ्ग ८ पाँचथर	फालेलुङ	९८९०३९५६९८	बंगुर
१०५	श्री नमूना बाखा फार्म	खडग प्रसाद रेग्मी	मिक्लाजुङ्ग ७ पाँचथर	मिक्लाजुङ्ग	९८९६०७५७३८	बाखा
१०६	श्री फुन्जीडबुङ्ग कृषि फार्म	श्री जयन बहादुर लावती	मिक्लाजुङ्ग ५ पाँचथर	मिक्लाजुङ्ग	९७४२६५०८३७	गाई
१०७	श्री जलपहाङ्ग गाई फार्म	श्री रणस्वर तुम्बापो	फिदिम ५ पाँचथर	फिदिम	९८९५०२७५५८	गाई
१०८	श्री युफन गाईपालन फार्म	श्री लछिमाया लिम्बु	मिक्लाजुङ्ग २ पाँचथर	मिक्लाजुङ्ग	९८२४९३२२९४	गाई
१०९	श्री बेहुली ढुँगा गाईपालन फार्म	श्री धन बहादुर राई	मिक्लाजुङ्ग ४ पाँचथर	मिक्लाजुङ्ग	९७४२६८६५२७	गाई

क्र.सं.	फर्मको विवरण	सञ्चालकको नाम	ठेगाना	स्थानीय तह	सम्पर्क नं.	व्यवसायको किसिम
११०	श्री कन्चनजंघा बाख्रापालन फार्म	प्रो.नगेन्द्र प्रसाद रेग्मी	लिम्बा-५, पाँचथर	मिक्लाजुङ्ग	९८०७३३१२०६	बाख्रा
१११	श्री तान्छोहाङ्ग उन्नत बाख्रापालन उद्योग	प्रो.अइन्द्र इधिङ्गो	भारपा-८, पाँचथर	हिलिहाड	९८४४६७१८९२	बाख्रा
११२	श्री एम.एच.वी.बाख्रापालन उद्योग	प्रो.ढकेन्द्र भट्टराई	सराड डाँडा-५	मिक्लाजुङ्ग	९८१६००११३०	बाख्रा
११३	श्री शि.आ.पाथिभरा बाख्रापालन उद्योग	प्रो.कुमार न्यौपाने	एकतीन ८ पाँचथर	फालेलुङ्ग	९८४४६४५३७७	बाख्रा
११४	श्री गाँउसरा बाख्रापालन उद्योग	प्रो.अमर सुहाङ्ग	सुभाङ्ग ९, पाँचथर	हिलिहाड	९८०३६२७६२४	बाख्रा
११५	श्री मेहलबोटे बाख्रापालन उद्योग	प्रो.मदज रिजाल	आडसराङ्ग १, पाँचथर	फाल्गुनन्द	९८१४९७२६१६	बाख्रा
११६	श्री रानीगाँउ बाख्रा विकास फार्म	प्रो.प्रकाश काफ्ले	रानीगाँउ ७, पाँचथर	कुम्मायक	९८०६०२३७४९	बाख्रा
११७	सुनगाभा बाख्रापालन उद्योग	गंगादेवी बोहोरा	स्यावरुम्बा २	कुम्मायक	९८०७९९४५२३	बाख्रा
११८	कन्चनजंघा बाख्रा फार्म	चक्र बहादुर मेयोङ्गवा	सिदिन ३ पाँचथर	फालेलुङ्ग	९८१६९३७८८७	बाख्रा
११९	कन्यादेवी बाख्रा फार्म	कमल गुरुङ्ग	सिदिन ३ पाँचथर	फालेलुङ्ग	९८१८०७९९८५	बाख्रा
१२०	श्री गुप्तीचोक उन्नत बाख्रा फार्म	मणिराज थाम्सुहाङ्ग	याडनाम ५	फिदिम	९८०६०८८९३६	बाख्रा
१२१	सडपाङ्गे पशुपालन उद्योग	नरेन सम्बाहाम्फे	नवमीडाडा ९	फाल्गुनन्द	९८१८६६१३२२	बाख्रा
१२२	मानविर माडपाङ पाँच पाण्डव बाख्रा फार्म	हेम कुमार राई	मिक्लाजुङ्ग ४	मिक्लाजुङ्ग	९८६२६९२७४३	बाख्रा
१२३	लाम्बोपा बाख्रा फार्म	याम बहादुर थाम्सुहाङ्ग	फिदिम ११	फिदिम	९८१५९९२२५६	बाख्रा
१२४	मैनाली बाख्रापालन उद्योग	दिनेश मैनाली	हिलिहाड ५	हिलिहाड	९८६१०३४४२७	बाख्रा
१२५	बुढाथोकी बाख्रापालन फार्म	योगेन्द्र बुढाथोकी	फिदिम १	फिदिम	९८६६६८०६४१	बाख्रा
१२६	मुक्लौरी बाख्रा फार्म	बल बहादुर राई	फालेलुङ्ग ४ पाँचथर	फालेलुङ्ग	९८१७९६८७९५	बाख्रा
१२७	नमूना बाख्रा फार्म	खड्ग प्रसाद रेग्मी	मिक्लाजुङ्ग ७ लिम्बा	मिक्लाजुङ्ग	९८१६०७५७३८	बाख्रा
१२८	लेकाली बाख्रापालन फार्म हाउस	दिपक दुलाल समेत	फिदिम न.पा.१३, लुङरुपा	फिदिम	९८४००१३७९१	बाख्रा
१२९	नमूना बाख्रा फार्म	सुजन ढुङ्गना	फिदिम न.पा.२ साम्दीन	फिदिम	९८४२६६१२८०	बाख्रा
१३०	सुवेदी बाख्रा तथा पशुपालन फार्म	सुरेन्द्र कुमार सुवेदी	फिदिम ४ जोरसाल	फिदिम	९८५१०३७२४३	बाख्रा
१३१	नमूना बाख्रापालन फार्म	भुवन फुएल	फाल्गुनन्द ४	फाल्गुनन्द	९८१६९०३२२९	बाख्रा

क्र.सं.	फर्मको विवरण	सञ्चालकको नाम	ठेगाना	स्थानीय तह	सम्पर्क नं.	व्यवसायको किसिम
१३२	जेनिस पशु फार्म	कमल चम्लागाई	कुम्मायक ३	कुम्मायक	९८१८०६८२७८	बाखा
१३३	याबुनी कृषक बाखा फार्म	पदम प्रसाद भण्डारी	तुम्वेवा १	तुम्वेवा	९८२४०१५२१८	बाखा
१३४	प्रगतिशील कृषि तथा पशुपालन फार्म	सविन खड्का	तुम्वेवा २	तुम्वेवा	९८१७९१२८१०	मिश्रित खेती
१३५	सफाबुङ्ग दोभान बाखापालन फार्म	तेज कुमार लावती	कुम्मायक गाउँपालिका १	कुम्मायक	९८१७०७७०५३	बाखा
१३६	बुद्ध डेरी उद्योग	शुकराज राना	फालेलुङ ५ हात्तिखेम्बा	फालेलुङ	९८१६०४५३३५	डेरी उद्योग
१३७	अधिकारी कृषि तथा पशुपन्छी फर्म	गोपाल अधिकारी	याडवरक ६ ढाँडगाँउ	याडवरक	९८१२९२३५९०	गाईपालन
१३८	श्रीजङ्गा बाखापालन फर्म	हरिस्चन्द्र खड्का	फालेलुङ १ सालबोटे	फालेलुङ	९८२५९३६३१३	बाखापालन
१३९	खर्कडाँडा गाईपालन फर्म	रोशन मुखिया	मिक्लाजुङ ७ कम्पुटार	मिक्लाजुङ	९८११३३५७१७	गाईपालन
१४०	याडचोगु कृषि तथा बाखा फर्म	बाहादुर आडदेम्बे	मिक्लाजुङ २ यवा	मिक्लाजुङ	९८०६०८४२४०	बाखापालन
१४१	अमलबोटे उन्नत बाखा फर्म	भिमबहादुर चौहान	फालेलुङ ३ अमलबोटे	फालेलुङ	९८१५९३१४२४	बाखापालन
१४२	कम्पुटार भैसीपालन फर्म	लेखबहादुर पाख्रिङ	मिक्लाजुङ ७ कम्पुटार	मिक्लाजुङ	९८६२१७४५००	भैसीपालन
१४३	पंचमी कृषि तथा पशुपन्छी फर्म	एकबहादुर खत्री	तुम्वेवा ३ चित्रे	तुम्वेवा	९८०७९५०५३७	बाखापालन
१४४	पार्वता बाखा फर्म	पार्वता घिमिरे	फाल्गुनन्द ४ राँके	फाल्गुनन्द	९८०४९७८२९५	बाखापालन
१४५	लम्बाखोला तीन दोभाने बाखापालन फर्म	शान्ति राई	याडवरक १ चाम्लिङडाँडा	याडवरक	९८०६०१०४०९	बाखापालन
१४६	त्रिशक्ति दुग्ध डेरी उद्योग तथा ट्रेनिङ सेन्टर	मिडमा शेर्पा	फिदिम ११	फिदिम न पा	९८१४०१२७९०	डेरी व्यवसाय
१४७	पशुपन्छी तथा फ्रेस हाउस	घनश्याम खवास	फालेलुङ २ पञ्चमूखी	फालेलुङ	९८१३६९७०६५	कुखुरापालन
१४८	सफल कृषि सहकारी संस्था लि.	घनेन्द्र केरुङ	फालेलुङ ८ लुवाफु	फालेलुङ	९८४२७५५३००	गाईपालन
१४९	खड्का बहुदेशीय पशुपन्छी कृषि फर्म	वीरेन्द्र खड्का	मिक्लाजुङ १ नागी	मिक्लाजुङ	९८१००४४३१५	बाखापालन
१५०	फावा चेरेंजे कृषक समूह	भुपाल तामाङ	फाल्गुनन्द ३	फाल्गुनन्द	९८६२६०२४६७	बंगुरपालन
१५१	सुके पोखरी कृषि फर्म कम्पनी प्रा.ली.	धनकुमार तामाङ	फाल्गुनन्द ३ गुम्वाडाँडा	फाल्गुनन्द	९८४४६०८२१२	गाईपालन
१५२	अनिता पशुपन्छी तथा कृषि फर्म	अनिता केरुङ	हिलिहाङ ५ ओराङफुङ	हिलिहाङ	९८४२६६३५३३	बंगुरपालन
१५३	फाल्गुनन्द कृषि, पशुपन्छी तथा माछा फर्म	वीरबहादुर केरुङ	फिदिम १ सात्राङ	फिदिम न पा	९८१६९०३९४५	गाईपालन

क्र.सं.	फर्मको विवरण	सञ्चालकको नाम	ठेगाना	स्थानीय तह	सम्पर्क नं.	व्यवसायको किसिम
१५४	हाडवाण्ड तेजमनी कृषि प्रा.लि.	धनसिङ नेम्बाङ	फाल्गुनन्द ३ गैरीगाँउ	फाल्गुनन्द	९८६४२५२३००	गाईपालन
१५५	हिमाली कृषि तथा बंगुर फर्म	दुर्गा राई	मिक्लाजुङ ४ वगानटोल	मिक्लाजुङ	९८१४०६८८५९	बंगुरपालन
१५६	थर्पु पशुपालन कृषक समूह	चन्द्रकुमार अधिकारी	याडवरक ४ थर्पु	याडवरक	९८१५९१०६२१	गाईबाखापालन/
१५७	छत्रदिल पशुपालन तथा कृषि फर्म	धर्मराज राई	मिक्लाजुङ ४ हिकुनम्बा	मिक्लाजुङ	९७४५४८५०८३	गाईपालन
१५८	भट्टराई बाखा तथा कृषि फर्म	चन्द्रबहादुर भट्टराई	मिक्लाजुङ १ सराङडाँडा	मिक्लाजुङ	९८२४०१५०५४	बाखापालन
१५९	प्रकृति पशुपालन तथा कृषि फर्म	मनिषा लिम्बु (राई)	मिक्लाजुङ ४ हिकुनम्बा	मिक्लाजुङ	९८१५९७७६९९	गाईपालन
१६०	मासेँ कृषि तथा पशुपन्छी फर्म	पुन्यप्रकाश बास्कोटा	याडवरक ५ मासेँ	याडवरक	९८१५०५८९३७	गाईपालन
१६१	सुरज गाईपालन फर्म	दिव्यमान मुखिया	मिक्लाजुङ ७ कम्पुटार	मिक्लाजुङ	९८६१९१२३५५	गाईपालन
१६२	रिजाल बाखा फर्म	मदन रिजाल	फालेलुङ ७ वगाले	फालेलुङ	९८६२७६५९२२	बाखापालन
१६३	रिजाल जैविक कृषि फर्म प्रा.लि.	ओमनाथ रिजाल	हिलहाड ७ भारपा	हिलहाड	९८५१०११८१५	गाईपालन
१६४	भिरवारी बाखापालन फर्म	प्रनराज केरुङ	फालेलुङ २ जोरपाटी	फालेलुङ	९८१६९७०६२६	बाखापालन
१६५	अल्फा कृषि तथा पशुपन्छीपालन फर्म	पविन सुब्बा	मिक्लाजुङ २ सप्तमी	मिक्लाजुङ	९८१५९४६७७६	गाईपालन
१६६	घुमाउनेटार डेरी उद्योग	मनबहादुर तामाङ	फिदिम ८ घुमाउनेटार	फिदिम न पा	९८१६०२२३२४	डेरीव्यवसाय
१६७	लिनाडेरी उद्योग	इन्द्रराज सेर्मा	मिक्लाजुङ २ बैदारचोक	मिक्लाजुङ	९८४७७९३२३६	डेरीव्यवसाय
१६८	बिष्णु कृषि डेरी तथा पशुपन्छी फर्म	वेदनिधि मिश्र	फिदिम ९ काफलबोटे	फिदिम न पा	९८४२७७२८४४	गाई/डेरी
१६९	काभ्रेटार बाखा फर्म जरुरी छ	सेसेहाड लावती	मिक्लाजुङ ५ काभ्रेटार	मिक्लाजुङ	९८२६९९५३२१	बाखापालन
१७०	निरज गाई फर्म	अर्जुनकुमार नेउपाने	फिदिम १२ खत्रीगाउँ	फिदिम न पा	९८२५९३४६४०	गाईपालन
१७१	उत्सव गाई फर्म	मनमाया रिमाल	फिदिम १२ पिपलबोटे	फिदिम न पा	९८२४०१६४६४	गाईपालन
१७२	सिंहदेवी कृषि तथा पशुपन्छी फर्म	चन्द्रकला प्याकुरेल	फिदिम ४ थाक्ले	फिदिम न पा	९८६०८९०८२३	कुखुरापालन
१७३	कृष्ण गाई फर्म	रुपनारायण बुढाथोकी	फिदिम ४ चारखम्बे	फिदिम न पा	९८२५९०१७६९	गाईपालन
१७४	मिश्र माछामासु पसल	धनकुमार मिश्र	फिदिम १	फिदिम न पा	९८६३९१३६३६	मासु व्यवसाय
१७५	सृष्टिका फ्रेस हाउस	जानुका नेपाली	फिदिम १	फिदिम न पा	९८०८२३३२०९	मासुव्यवसाय
१७६	ग्रिनभ्याली फ्रेस हाउस	रमेश खत्री	फिदिम १	फिदिम न पा	९८५२६८१६४९	मासुव्यवसाय

क्र.सं.	फर्मको विवरण	सञ्चालकको नाम	ठेगाना	स्थानीय तह	सम्पर्क नं.	व्यवसायको किसिम
१७७	पिपलडाँडा पशुपन्छी फर्म	बविता काफ्ले	हिलिहाड ५ मसरगाउँ	हिलिहाड	९८१७९१७६१४	गाईपालन
१७८	खनाल दाजुभाई कृषि तथा पशुपालन फर्म	थुमनाथ खनाल	फिदिम १२ याक्सोम्बा	फिदिम न पा	९८४४६६७१७९	गाईपालन
१७९	सिद्धदेवी कृषि तथा पशुपन्छी फर्म	बिनोद अधिकारी	फिदिम ११ तोरसेक	फिदिम न पा	९८०४९८२६३७	बाखापालन
१८०	थाम्सुहाड बाखापालन फर्म	राजेन्द्र थाम्सुहाड	फिदिम १२ याक्सोम्बा	फिदिम न पा	९८२५५६९२८५	बाखापालन
१८१	आडदेम्बे पशुपालन तथा कृषि फर्म	प्रदिप आडदेम्बे	मिक्लाजुड २ सराडडाडा	मिक्लाजुड	९८२५९२७९८७	बाखापालन
१८२	लुङरुपा कृषि तथा पशुपन्छी फर्म	दुर्गाबहादुर नेम्बाड	फिदिम १३ टिम्बुरे	फिदिम न पा	९८१६९२४९४१	बंगुरपालन
१८३	श्री सिर्जनशील महिला कृषि सहकारी सं. लि.	पुष्पा देवी अधिकारी अध्यक्ष	कुम्मायक ३ सेपेनी	कुम्मायक	९८२४९७१७९७	भैसीपालन
१८४	लता बहुदेशीय कृषि तथा पशुपन्छी फर्म	गुणमाया चौहान	हिलिहाड २ रजावेशी	हिलिहाड	९८०४९१०४१०	बाखापालन
१८५	उपाकृषि तथा पशुपन्छी फर्म	उर्मिला राई	मिक्लाजुड ४ हिकुनम्बा	मिक्लाजुड	९८०७९४८१३८	गाईपालन
१८६	हिबारी कृषि तथा पशुपालन फर्म	दिलकुमारी सेर्मा	मिक्लाजुड २ सप्तमी	मिक्लाजुड	९८०६०८१५१५	बंगुरपालन
१८७	सिद्धकाली पशुपन्छी तथा कृषि फर्म	टेकबहादुर राय क्षेत्री	तुम्बेवा २ फिकुवा	तुम्बेवा	९८१७०४६१३०	बाखापालन
१८८	लक्ष्मी बाखा फर्म	दिपक पाँचकोटी	फिदिम ११ धुसेनी	फिदिम न पा	९८०८१२०३००	बाखापालन
१८९	त्रिशक्ति दुग्ध उत्पादक सहकारी संस्था लि.	यज्ञविक्रम न्यौपाने	फिदिम १२ नागीन	फिदिम न पा	९८१४०९९९२२	दुग्धव्यवसाय
१९०	कुरुम्बा कृषि सहकारी संस्था लि.	अ.बिनोद कुमार लावती	मिक्लाजुड ५ कुरुम्बा	मिक्लाजुड	९८२६९१७४४४	गाईपालन
१९१	फलाटे कृषि तथा पशुपन्छी फर्म	मन्जुगौतम भट्टराई	हिलिहाड २ फलाटे	हिलिहाड	९८५२६६०१५५	बाखापालन
१९२	सूर्योदय आई कृषक पाठशाला समूह.एम.पि.	बिनोदप्रसाद तिमिसना	हिलिहाड ७	हिलिहाड	९८५२६३६०६५	बाखापकेट
१९३	गाउँ फर्क कृषि तथा पशुपन्छी फर्म	अर्जन लामा	हिलिहाड ७ डाँडागाउँ	हिलिहाड	९८६१९६६१७५	कुखुरापालन
१९४	सापकोटा डेरी पसल	बिरेन्द्र सापकोटा	फिदिम १	फिदिम न पा	९८६३००९१८१	डेरीव्यवसाय
१९५	जोरपोखरी जरिवुटी कृषि सहकारी संस्था लि.	प्रकाश अधिकारी	मिक्लाजुड २ यवावतासे	मिक्लाजुड	९८०६०८२२६७	बाखापालन
१९६	ध्रुवतारासुभाड कृषि तथा पशुपालन कृषक समूह	अर्जुन उभरकोटी	हिलिहाड ५ सुभाड	हिलिहाड	९८६९२०१०४९	भैसीपालन
१९७	थाडसाडखोला कृषि पशुपन्छी फर्म	रामकुमार श्रेष्ठ	फिदिम ४ जोरसाल	फिदिम न पा	९८१७०४४७४२	मत्स्यपालन
१९८	कल्याणखरी बाखा पालन कृषक समूह	प्रकाश जवेगु	फालेलुड ३ खोलागाउँ	फालेलुड	९८१५०५९५९०	बाखा

क्र.सं.	फर्मको विवरण	सञ्चालकको नाम	ठेगाना	स्थानीय तह	सम्पर्क नं.	व्यवसायको किसिम
१९९	लामपोखरी गाई भैसी तथा पशुपन्छीपालन कृषक समूह	पदमबहादुर राई	फालेलुङ ३ युडसिडडाँडा	फालेलुङ	९८२५९००६४६	भैसीपालनव्यवसाय
२००	एकता कृषि तथा पशुपन्छी फर्म	रमिला सार्की	फिदिम १० याडनाम	फिदिम न पा	९८१५०५३५७७	बंगुरपालन
२०१	वैदार गाईपालन फर्म	समिर लक्सम	याडवरक ५ सिम्ले	याडवरक	९७४६२०९१५४	गाईपालन
२०२	मायालु कृषि तथा पशुपालन फर्म	मायादेवी चौहान (खत्री)	याडवरक ३ ओयाम	याडवरक	९८२३१५८६६०	गाईपालन
२०३	सुम्निमा कृषि फर्म	पदममाया राई/ रुपन राइ	फालेलुङ ७ लोकसे	फालेलुङ	९८१६९७३२५७	गाईपालन
२०४	आचार्यपशु फर्म	यमनाथ आचार्य	फिदिम ४	फिदिम न पा	९८१५०८७०५८	बाखापालन
२०५	फुयल कृषि तथा पशुपन्छी फर्म	प्रकाश फुयल	फिदिम ९ सिवातोपा	फिदिम न पा	९८४२६९०३०४	बाखापालन
२०६	नवदुर्गा बहुदेशीय कृषि तथा पशुपन्छी फर्म	गोपालप्रसाद रिजाल	हिलिहाड ६ मालवासे	हिलिहाड	९८१५९९३२६८	गाईपालन
२०७	डिनिपशुपालन तथा कृषि फर्म	सुजता प्रधान	मिक्लाजुड १ सराडडाँडा	मिक्लाजुड	९८४८२८२६७४	बाखापालन
२०८	संनामबंगुर फर्म	गीतादेवी मेयोडवा	फालेलुङ ८ लुवाफु	फालेलुङ	९८२५९२७८७५	बंगुरपालन
२०९	सेमिड डेरी उद्योग	निधल राई	फालेलुङ ७ थोकपन	फालेलुङ	९८२३५०५६२६	डेरीव्यवसाय
२१०	उन्नती कृषि तथा पशुपन्छी फर्म	दलप्रसाद जवेगु	फालेलुङ ७ एकु	फालेलुङ	९८०६०३५७९२	गाईपालन
२११	एमदुग्ध.के. डेरी उद्योग २लाख	मनु लावती	मिक्लाजुड ४ रवी	मिक्लाजुड	९८१६९६०९९८	डेरीव्यवसाय
२१२	पदालुङ कृषि तथा अलैची फर्म	सावल पदालुङ	हिलिहाड ५ अमलेटोल	हिलिहाड	९८०७९५७११८	गाइपालन
२१३	पवनचिज उद्योग	पवन राई	मिक्लाजुड ४ रवी	मिक्लाजुड	९८४३९१६७११	दुग्धव्यवसाय
२१४	नमूना डेरी उद्योग	चुम्लुङ खजुम	फालेलुङ ८ आकाशे	फालेलुङ	९७४५४७५९२४	डेरीव्यवसाय
२१५	थाडदेननमूना कृषि तथा पशुपन्छी फर्म	पूर्ण तुम्बापो	फिदिम ५ जोरकुलो	फिदिमनपा	९८६०३९८८५५	गाईपालन
२१६	पृतमपशुपालन तथा कृषि फर्म	भरत राई	मिक्लाजुड ४ खेसाड	मिक्लाजुड	९८४८२८३२१४	बाखापालन
२१७	किरावा माछापशुपन्छी तथा पशुपन्छी फर्म	सनबहादुर राई	फिदिम ३ लालीखर्क	फिदिमनपा	९८१४०७७०१६	गाईपालन
२१८	एलपशुतथा कृषि फर्म.बि.एम.	खगेन्द्रकुमारी आडदेम्बे	फाल्गुनन्द ५ कोलुङ	फाल्गुनन्द	९८४५१४४३३१	बंगुरपालन

४.१५ अध्यावधिक भएका पशुपन्छी फर्म/उद्योगहरूको विवरण (ताप्लेजुड)

क्र.सं.	फर्मको विवरण	सञ्चालकको नाम	ठेगाना	स्थानीय तह	सम्पर्क नं.	व्यवसायको किसिम
१	सिद्धदेवी उन्नत कृषि फर्म	रुपेश खतिवडा	फुडलिङ न पा १, तिनबरे	फुडलिङ	९८४२७६४८१९	
२	नेसुम नमुना कृषि तथा पशुपालन फर्म	वीर बहादुर लिम्बु देउमान लिम्बु	आठराई त्रिवेणी गा पा ४, चाँगे	आठराई	९८४७७५७०२८ ९८४४६५४९८६	
३	आडबुहाड नमुना फर्म	जङ्गहाड आडबुहाड	आठराई त्रिवेणी गा पा ४, चाँगे	आठराई	९८४२१५४६२०	
४	बराल कृषि फर्म	रमला देवी बराल	आठराई त्रिवेणी गा पा ५, चाँगे	आठराई	९८४२६७९४०८ ९८४४६९२०१६	
५	पेदाड मालवासे कृषि तथा पशु फर्म	मन कुमारी गौतम	सिरिजंघा गा पा ५, पेदाड	सिरिजंघा	९८४४६७०२३३	
६	प्रकृति बाखा पालन फर्म	ज्ञान बहादुर बस्नेत	सिरिजंघा गा पा २, फुडफुड	सिरिजंघा	९८४८५२७२५५	
७	गंगा जित कृषि तथा पशुपालन फर्म	गंगा देवी मादेन	फुडलिङ न पा ६, छरछरे	फुडलिङ	९८४२६९१३१६	
८	विष्ट टार गाई पालन फर्म	चन्द्र बहादुर विष्ट	सिरिजंघा गा पा ३, सिकैंचा	सिरिजंघा	९७४१५१३९८६	
९	पानीसार पशु तथा कृषि फर्म	सन्तोष बुढा क्षेत्री	फुडलिङ न पा ९, पानीसार	फुडलिङ	९८४२७४७१२०	
१०	पिबहुउद्देश्यीय कृषि तथा पशुपालन .पि.डि.	दावा छिरिड शेर्पा	फुडलिङ न पा ९, बुडकुलुड	फुडलिङ	९८४३३८८८०७	
११	पालुडवा बहुउद्देश्यीय कृषि तथा पशुपालन फर्म	पृथ्वी मान पालुडवा	फुडलिङ न पा ७, दोखु	फुडलिङ	९८४७५७७५३८ ९८४०५७७५९८	
१२	केबाखा फर्म .वि.	हर्म मान तामाड	आठराई त्रिवेणी गा पा १, निघुरादिन	आठराई	९८६३७१७०३६	
१३	पिन्नोदर बाखा पालन फर्म .के.	प्रकाश चन्द्र के.सी.	फुडलिङ न पा ११, फावाखोला	फुडलिङ	९८४२७९२२१२ ९८४२७९२२१९	
१४	बाँझोगरा बहुउद्देश्यीय फर्म	चेत राज घिमिरे	फुडलिङ न पा ४,	फुडलिङ	९८४२४२१८६०	
१५	भेदावारी बहुउद्देश्यीय कृषि तथा पशुपालन फर्म	विवेक घिमिरे	फुडलिङ न पा ८, भेदावारी	फुडलिङ	९८६३६७७०२८	
१६	दाजु भाई कृषि तथा पशु फर्म	गोमा बराल	फुडलिङ न पा २, देबलिङ्गे	फुडलिङ	९८४४६३४४४४ ९८४२७४७८२८	
१७	गैरीगाउँ बङ्गुर फर्म	तारामान तामाड	फुडलिङ न पा २, देबलिङ्गे	फुडलिङ	९८४४६६८४२७	
१८	रिठेपोखरी बहुउद्देश्यीय कृषि तथा पशु फर्म	घनेन्द्र भट्टराई	फुडलिङ न पा २, बो झे	फुडलिङ	९८४२७७९८१७	
१९	विवेक एण्ड विपसा बहुउद्देश्यीय कृषि तथा पशुपालन फर्म	गङ्गा देवी बारल	फुडलिङ न पा ३, सिम्ले	फुडलिङ	९७४२६०७२१४	
२०	सिवानी कृषि तथा बंगुरपालन फर्म	धन माया लिम्बु थुलुङ्ग	फुडलिङ न पा ३, पालुडवा चौक	फुडलिङ	९८४४६३२५७०	

क्र.सं.	फर्मको विवरण	सञ्चालकको नाम	ठेगाना	स्थानीय तह	सम्पर्क नं.	ब्यवसायको किसिम
२१	सुम्निमा बहुउद्देश्यीय कृषि तथा पशुपालन फर्म	सुमन पालुङ्वा	फुडलिङ न पा ७, दोखु	फुडलिङ	९८६२६५४३१७	
२२	पाडरे बहुउद्देश्यीय फर्म	खगेन्द्र गौतम	फुडलिङ न पा ८, दोखु	फुडलिङ	९८४२६७२११०	
२३	अन्छडबो कृषि तथा पशुपालन फर्म	पदमसुन्दर लिम्बु	फक्ताडलुङ गा पा २, खेजेनिम	फक्ताडलुङ	९८६२६३८१६०	
२४	नुमा बहुउद्देश्यीय कृषि तथा पशुपालन फार्म	प्रदिप थलङ्ग	फुडलिङ न पा ७,	फुडलिङ	९८४०८०६८५८	
२५	ठाकुर सिं चौरी पशुपालन कृषि फर्म	धन प्रसाद लिम्बु	मेरिङदेन गा पा १, थुङथाप	मेरिङदेन	९८४२७३७०७३	
२६	साधना बहुउद्देश्यीय कृषि तथा पशुपालन फर्म	चन्द्र प्रसाद रिजाल	फुडलिङ न पा ३, सिम्ले	फुडलिङ	९८४२६६०७५१	
२७	हिमाली उन्नत बाखा उत्पादन तथा कृषि फार्म	सुमन बुढाक्षेत्री	सिरिजंघा गा पा २, आम्वेगुदिन	सिरिजंघा	९८१६०२३६८५	
२८	बिनायक बहुउद्देश्यीय पशु तथा कृषि फर्म	मनिसा धिताल	फुडलिङ न पा ९, सुन्तले	फुडलिङ	९८४४६८२७०६	
२९	निवामा शाडमा पशु फर्म	मल्ल राज पोमु	आठराई त्रिवेणी गा पा १, निघुरादिन	आठराई	९८६२७४७३५४	
३०	काम्बाड बहुउद्देश्यीय कृषि पशुपालन पोल्ट्री फर्म	ज्ञान बहादुर लिम्बु	फुडलिङ न पा ७, घोडेचौर	फुडलिङ	९८४२६४२०६२	
३१	सेसेमा बहुउद्देश्यीय कृषि तथा पशुपालन फर्म	नरेश लिम्बु	फुडलिङ न पा ७, पाटीगाउं	फुडलिङ	९८६२६५२६३९	
३२	भट्टराई गाई तथा कृषि फर्म	दल बहादुर खत्री	फुडलिङ न पा १०, फुरुम्बु	फुडलिङ	९७४२६९१६१५	
३३	सिंहदेवी पशु तथा कृषि फर्म	सोमा भट्टराईजपुना पौडेल /	फुडलिङ न पा १०, फुरुम्बु	फुडलिङ	९७४२१५३५७७ ९८४२६७२८९०	
३४	फक्ताडलुङ अर्गानिक एग्रिकल्चर तथा पशु	पदम तामाड	फक्ताडलुङ गा पा २, खेजेनिम	फक्ताडलुङ	९८६९०६०२६९	
३५	पशुपालनतथा कृषि फर्म	बाल कुमारश्रेड लिम्बु	मिक्वाखोला गा पा १, खोक्लिङ	मिक्वाखोला	९८१५०८२७५३	
३६	रमेशकृषि तथा पशुपालन	रमेश घिमिरे	फुडलिङ न पा २, तारीबुङ	फुडलिङ	९८४२७४३०८०	
३७	दामालेगाईपालन फर्म	लाक्पा शेर्पा	मिक्वाखोला गा पा ५, लाम्साड	मिक्वाखोला	९८६१६२१६८८	
३८	निपनकृषि तथा पशुपालन फर्म	नेत्रप्रसाद खत्री	फुडलिङ न पा २, देवलिङ्गे	फुडलिङ	९८४२७९२११३	
३९	सुस्पर्श एग्रो प्रा.लि.	दिनेश भट्टराई	मैवाखोला गा पा ३, साँघु	मैवाखोला	९८४२६५५९९५	
४०	भुपेन्द्रपशु तथा कृषि फर्म	रमेश चम्लागाई	फुडलिङ न पा ९, गाईगुडे	फुडलिङ	९८४२७७५५९६	
४१	सृजनशिलपशु पंछी तथा कृषि फर्म	शिवराज भट्टराई	फुडलिङ न पा ९, हाडदेवा	फुडलिङ	९८६३०६५१५०	
४२	मैवाखोला कृषि तथा पशु फर्म	सविता पाठक	मैवाखोला गा पा १, ढुङ्गेसाँघु	मैवाखोला	९८६२३०३५८८ ९८४४६५४८०४	
४३	काकीकृषि तथा पशुपालन फर्म	मनकुमारी विष्ट	मिक्वाखोला गा पा १, खोक्लिङ	मिक्वाखोला	९८४२७४२२७६	

क्र.सं.	फर्मको विवरण	सञ्चालकको नाम	ठेगाना	स्थानीय तह	सम्पर्क नं.	ब्यवसायको किसिम
४४	उज्यालो एग्रिकल्चर तथा पशु पालन फर्म	धनबहादुर लिम्बु	फक्ताडलुङ गा पा २, खेजेनिम	फक्ताडलुङ		
४५	उन्नतकृषि फर्म	पृथ्वीप्रसाद मादेन	फुडलिङ न पा १,	फुडलिङ	९८६२७७९०५९	
४६	अजयपशु तथा कृषि फर्म	अजय लिम्बु	मिक्वाखोला गा पा १, खोक्लिङ	मिक्वाखोला	९८४५३४९४८४	
४७	मनिसा बहुउद्देशीय कृषि तथा पशुपालन फर्म	मेदनीप्रसाद न्यौपाने	फुडलिङ न पा ३, सिम्ले	फुडलिङ	९८४२७४२१५४	
४८	रजाउन्नत पशुपालन तथा कृषि फर्म	प्रेमकुमार गुरुङ	फुडलिङ न पा ८, दोखु	फुडलिङ	९८४२७९२६९६	
४९	पौडेलकृषि फर्म	जगन्नाथ पौडेल	फक्ताडलुङ गा पा २, खेजेनिम	फक्ताडलुङ	९८४२६४७९३८	
५०	अम्बिकाकालिका बहुउद्देशीय कृषि तथा पशुपालन फर्म	महेश सुनुवार (साझेदार)	फुडलिङ न पा ८,	फुडलिङ	९८६३००९९४८	
५१	भोजराजपशु तथा ताजा तरकारी कृषि फर्म	केशव बराल	फुडलिङ न पा ३, आगेदिम	फुडलिङ	९८२४९५६३७३	
५२	क्वालीटीडेरी उद्योग	विष्णुकुमारी श्रेष्ठ	फुडलिङ न ४.पा.	फुडलिङ	९८४२६४२४७९	
५३	जनकल्याण बहुउद्देशीय कृषक समुह	प्रेमप्रसाद धिताल	फुडलिङ न पा २, देबलिङ्गे	फुडलिङ	९८४२७९३५९९	
५४	प्रगतिकृषि तथा पशु फर्म	पुर्नप्रसाद घिमिरे	मिक्वाखोला गा पा १, वेशी गाँउ	मिक्वाखोला	९८०६०३९०५५	
५५	सुकुममल्टी एग्रो फर्म प्रा लि	डिल्लीकुमार थेवे	फुडलिङ न पा ८,	फुडलिङ	९८६२६६०२६५	
५६	तोक्पेगोला जडिबुटी पशु तथा कृषि फर्म	लाकपाछिकी शेर्पा	फुडलिङ न पा ९, हाडदेवा	फुडलिङ	९८६३६८२५८१	
५७	शिजर्नसिल कृषि फर्म	कविता थापा	मिक्वाखोला गा पा २, खोक्लिङ	मिक्वाखोला	९८४४६३२०२७	
५८	अम्बिकाकृषि पशुपालन तथा फलफुल फर्म	विमलप्रसाई	आठराईत्रिवेणी गा पा २, जुकेटार	आठराई	९८०७९१२२६७	
५९	लालिगुराँस महिला बाखापालन कृषक समुह	वसन्त सिग्देल (सचिव)	फुडलिङ न पा १, तिन्धारे	फुडलिङ	९८६३७८०२७३	
६०	शिवशक्ति बहुउद्देशीय कृषि तथा पशुपालन फर्म	भिमादेवी ओझा	फुडलिङ न पा ८, हिटी	फुडलिङ	९८५२६६०२०८, ९८५२६८१४०८	
६१	याफ्रेडेरी उद्योग	भिमबहादुर दहाल	फुडलिङ न पा १०, फुरुम्बु	फुडलिङ	९७४२६६०६५३	
६२	नाम्लेपाटीसाना किसान कृषि तथा पशुपालन समुह	भगिमान पालुड्वा (अध्यक्ष)	फुडलिङ न पा ८, नाम्लेपाटी	फुडलिङ	९८४८२७४३०८	
६३	सदाबहारदुग्ध उत्पादक सहकारी संस्था लिमिटेड	भिडमारे लिम्बु	फुडलिङ न पा ५,	फुडलिङ	९८४२६४२६७९ ९८६७९९६६७०	
६४	हिमालयन कृषि समुह	दावा शेर्पा (अध्यक्ष)	मेरिङदेन गा पा २, सान्थाक्रा	मेरिङदेन	९८६०७६२३५६	
६५	कुरसाडएग्रो	दावा शेर्पा	मेरिङदेन गा पा २, सान्थाक्रा	मेरिङदेन	९८६०७६२३५६	

क्र.सं.	फर्मको विवरण	सञ्चालकको नाम	ठेगाना	स्थानीय तह	सम्पर्क नं.	ब्यवसायको किसिम
६६	दिदिबहिनी महिला कृषि सहकारी संस्था लिमिटेड	पार्वता चडवाड	मेरिङदेन गा पा २, सान्थाक्रा	मेरिङदेन	९८६४४८०९७४	
६७	साहारासाना किसान कृषि सहकारी संस्था लि.	दिलेन्द्र कुंवर	सिरिजंघा गा पा २, आम्बेगुदिन	सिरिजंघा	९८९७०३६७६७ ९८९४९६९७५८	
६८	माउण्टेन बहुउद्देश्य नमुना नर्सरी तथा कृषि फर्म	दिपक भण्डारी	फुडलिङ न पा ६, बिहिबारे	फुडलिङ	९८०६०७३७७७ ९८४२४८३४७९	
६९	हिमालीमिश्रित बहुउद्देश्य कृषि तथा पशुपालन कृषक समुह	मचिन्द्र लिम्बु (सचिव)	सिरिजंघा गा पा ५, पेदाड	सिरिजंघा	९८६२७७९५०७ ९८९६३०९७३६	
७०	दुइ तले बाखापालन तथा कृषि फर्म	नन्दराम भण्डारी	सिरिजंघा गा पा ५, चिचिहाड	सिरिजंघा	९८९६९०९७३६	
७१	इम्बुङ्गबाखा फर्म	राज कुमारइम्बुङ्ग लिम्बु	सिदिङ्वा गा पा ७, सुरुमखिम	सिदिङ्वा	९८६३७०९९८०	
७२	याडपाडमिशन निशान बाखा पालन फर्म	ज्ञानेन्द्र भट्टराई	सिरिजंघा गा पा ५, पेदाड	सिरिजंघा	९८६९३६४९९३ ९८४३३२००९०	
७३	फावाटारकृषि फार्म	प्रविण बस्नेत क्षेत्री	सिदिङ्वा गा पा ५, लिम्बुदिन	सिदिङ्वा	९८६५४४०९७७	
७४	श्रीपञ्चमी बंगुर पालन फर्म	टेकबहादुर विष्ट	सिरिजंघा गा पा ९, सिनाम	सिरिजंघा	९८९६९३९२९२	
७५	एवियाडेरी उद्योग	जितेन्द्र राई	सिदिङ्वा गा पा ५, लिम्बुदिन	सिदिङ्वा	९८०४००६६५६ ९८६३००९८९३	
७६	सिंहकालीबाखा फर्म	विनोद चौहान	सिदिङ्वा गा पा २, सादेवा	सिदिङ्वा	९८२४९९२०४२	
७७	नेपालेबाखापालन फर्म	दिलकुमारी खड्का	सिदिङ्वा गा पा ३, नेपाले	सिदिङ्वा	९८४४६४४५७२	
७८	कावेलीबंगुर फर्म	तारा राई	सिरिजंघा गा पा २, आम्बेगुदिन	सिरिजंघा	९८९६९४८५३४	
७९	सुन्धारादुध डेरी उद्योग	राजन थापा	सिदिङ्वा गा पा ३, आंखोप	सिदिङ्वा	९८२५९७५०९४	
८०	थामपोखरी दुध डेरी	तिल हादुर दाहाल	सिदिङ्वा गा पा ९, कालीखोला	सिदिङ्वा	९८६०२२९३५८	
८१	नमुना बाखा पालन	पर्शुराम लिम्बु	मैवाखोला गा पा २, ताप्लेजुङ्ग	मैवाखोला	९८६४६८८०२७	
८२	पञ्चध्यानकञ्चनजंघा दुग्ध डेरी उद्योग	राजेन्द्रकुमार कडरीया	सिदिङ्वा गा पा ६, मेहेले	सिदिङ्वा	९८६३६९७००८ ९८९६०२२२०५ ९८४२९६२५२६	
८३	खेसेबाबाखा फर्म	मान बहादुरलिम्बु	सिरिजंघा गा पा ४, खेसेवा	सिरिजंघा	९८६२७६७८९२	
८४	सुहाराकृषि फर्म	राजनप्रसाद उप्रेती	सिदिङ्वा गा पा ३, आंखोप	सिदिङ्वा	९८९५०२६२५६	
८५	सिदिङ्वाउन्नत बाखा उत्पादन तथा कृषि फर्म	दिनेश बस्नेत	सिदिङ्वा गा पा ६, मेहेले	सिदिङ्वा	९८२५९३७५६८ ९८०५४३०८९९	
८६	वारुन्दीन बाखा फर्म	विजय खड्का	सिरिजंघा गा पा २, आम्बेगुदिन	सिरिजंघा	९८९५९६२७४९	
८७	कालीपोखरी बाखा फर्म	खगेन्द्र कडरिया	सिदिङ्वा गा पा ७, सुरुमखिम	सिदिङ्वा	९८६४२९४२९६	

क्र.सं.	फर्मको विवरण	सञ्चालकको नाम	ठेगाना	स्थानीय तह	सम्पर्क नं.	ब्यवसायको किसिम
८८	रिता गिरी कृषि तथा पशुपन्छी फर्म	रिता गिरी	फुडलिङ ३	फुडलिङ	९८६२६३५५४५	बाखापालन
८९	तमोर कृषि तथा पशु फर्म	तुलसी दाहाल	फक्ताडलुङ २	फक्ताडलुङ	९८६३३५४९७९	बाखापालन
९०	हाङ्गाम कृषि तथा पशुपन्छी फर्म	सन्तोष लिम्बु	मेरिङदेन ४	मेरिङदेन	९८६६०९३५६०	बाखापालन
९१	युगल कृषि तथा पशुपन्छी फर्म	रमेश पौडेल	फुडलिङ ८	फुडलिङ	९८४२७९३३९०	बाखापालन
९२	फ्रिनसिङ अर्ग्यानिक कृषि तथा पशु फर्म	मनकुमारी थापा	फुडलिङ ९	फुडलिङ	९८६४९८४२७२	बाखापालन
९३	ओततागेरा निडमाफुमाङ पशुपन्छी तथा कृषि फर्म	लालप्रसाद हाङगाम	मेरिङदेन ४	मेरिङदेन	९८४२६९८३६७	बाखापालन
९४	जाल्पादेवी कृषि तथा बाखा फर्म	देवीमाया बुढाथोकी	सिदिङवा ४	सिदिङवा	९७०२२९७२३३	बाखापालन
९५	मातृभूमि कृषि तथा पशुपन्छी फर्म	लोचना थापा	मिक्वाखोला २	मिक्वाखोला	९८६२०९८९२५	कुखुरापालन
९६	पित्योङ मौरीपालन पशुपन्छी नमूना कृषि तथा पशु फर्म	किशोरकुमार लिम्बु	फक्ताडलुङ २	फक्ताडलुङ	९८६९६२३९५५	माछापालन
९७	ऋतु बहुदेशीय कृषि तथा पशु फर्म	नन्दराम भारती	फुडलिङ ३	फुडलिङ	९८६२७५६५३७	बाखापालन
९८	सफल मनोकामना कृषि तथा पशु फर्म	अमृता गुरुङ	फुडलिङ ९	फुडलिङ	९८४२६४२९७२	बाखापालन
९९	निरौला बहुदेशीय कृषि तथा पशु फर्म	प्रेमनाथ निरौला	सिरिजंघा ३	सिरिजंघा	९८४५४५९९६०	बाखापालन
१००	नामसालिङ बाखा फर्म	टेकबहादुर बिष्ट	फुडलिङ ११	फुडलिङ	९८४२९६५८५९	बाखापालन
१०१	फक्ताडलुङ कृषि तथा मौरी फर्म	उदय लिम्बु	फक्ताडलुङ ६	फक्ताडलुङ	९८४२६६५८६०	बाखापालन
१०२	ज्योतिकृषि तथा पशुपालन फर्म	साइमन लिम्बु	फक्ताडलुङ ४	फक्ताडलुङ	९८४२५८९४००	बाखापालन
१०३	पेम्बाडोमा बहुदेशीय कृषि फर्म	पेम्बाडोमा शेर्पा	फुडलिङ ९	फुडलिङ	९८६२७६७४४९	बाखापालन
१०४	दाहाल कृषि तथा अलैची फर्म	लिलादेवी दाहाल	फुडलिङ ६	फुडलिङ	९८४२६६००९४	बाखापालन
१०५	शक्ति कृषि तथा पशुपन्छी फर्म	रामबहादुर बेघा	सिदिङवा २	सिदिङवा	९८६०७९२८५९	बाखापालन
१०६	देउलिङ्गेपशु तथा कृषि फर्म	होमनाथ गिरी	फुडलिङ २	फुडलिङ	९८४४६६८४२६	भैसीपालन
१०७	पशुपाल तथा कृषि फर्म	बालकुमार लिम्बु	मिक्वाखोला १	मिक्वाखोला	९८६२७७९२९७	बाखापालन
१०८	लालिगुराँस ट्राउट फर्म प्रा.लि.	मिलन प्रधान	मैवाखोला ४	मैवाखोला	९८६३४९९४०२	माछापालन
१०९	फक्ताडलुङ बहुदेशीय कृषि तथा पशु फर्म	अर्जुन थापा	फक्ताडलुङ २	फक्ताडलुङ	९८४४८७६०७९	माछापालन
११०	खेसेवाजोरधारा कृषि पशु तथा पंक्षीपालन कृषक समूह	मानबहादुर लिम्बु	सिरिजंघा ४	सिरिजंघा	९८४०८६९७७६	माछापालन

क्र.सं.	फर्मको विवरण	सञ्चालकको नाम	ठेगाना	स्थानीय तह	सम्पर्क नं.	ब्यवसायको किसिम
१११	धर्मपुना कृषि तथा पशु फर्म	राजु नेपाली	फुडलिङ २	फुडलिङ	९८६२६०१४८४	भैसीपालन
११२	नेपालेबाखा फर्म	दिलकुमारी खडका	सिदिङवा ३	सिदिङवा	९८४४६४४५७२	बाखापालन
११३	घिमिरेपशु तथा अर्ग्यानिक कृषि फार्म	भिमप्रसाद घिमिरे	फुडलिङ न पा ९	फुडलिङ	९८४२७१७२४६	गाईपालन
११४	शुभलाभ बहुदेशीय कृषि तथा पशु फर्म	शान्तिकला लिम्बु पालुङवा	फुडलिङ न पा ७	फुडलिङ	९८४२४५२७९२	बाखापालन
११५	सिदिङवापशु तथा कृषि फर्म	सुजन राई	सिदिङवा ५	सिदिङवा	९८४०९८०८७४	बाखापालन
११६	कार्तिके कृषि तथा पशु फर्म	मुना पुरी	फुडलिङ न पा ३	फुडलिङ	९८४२५७४६९०	बाखापालन
११७	कन्चनजंघा चौरी फर्म	दावाचुङदा शेर्पा	फक्ताङलुङ ७	फक्ताङलुङ	९८६३७१९७८२	चौरीपालन
११८	जिवन साहारा बंगुरपालन व्यवसाय फर्म	जीवनकुमार थेवे	पाथिभरा याङवरक ६	पाथिभरा याङवरक	९८०३२२९४१५	बंगुरपालन
११९	सनम कृषि तथा पशु फर्म	सनम राई	पाथिभरा याङवरक ६	पाथिभरा याङवरक	९८०४३१०६७७	बाखापालन
१२०	सुनखानी कृषि सहकारी संस्था लि.	घनेन्द्र थापा	मिक्वाखोला १	मिक्वाखोला	९८४२६४२८७४	बाखापालन
१२१	कार्की कृषि तथा पशुपालन फर्म	मनकुमारी बिष्ट	मिक्वाखोला १	मिक्वाखोला	९८४२७४२२७६	माछापालन
१२२	लोकुम्बागाई फर्म	खगेन्द्र दाहाल	सिदिङवा १	सिदिङवा	९८६४६५८९७१	गाईपालन
१२३	सिंहदेवी बहुदेशीय कृषि तथा पशुपालन फर्म	पूर्णप्रसाद दर्जी	पाथिभरा याङवरक २	पाथिभरा याङवरक	९८१५०६०५८५	बाखापालन
१२४	गीता कृषि तथा पशुपन्छी फर्म	गीता खाती	फुडलिङ न पा २	फुडलिङ	९७४९७०९९६२२	बंगुरपालन
१२५	इजम बहुदेशीय कृषि तथा पशुपालन फर्म	श्रीप्रसाद इजम	पाथिभरा याङवरक ३	पाथिभरा याङवरक	९७४५४७६५२७	बाखापालन
१२६	बागवानी बवन नर्सरी तथा पशुपन्छी .उ. कृषि फर्म	अनिता भट्टराई	फुडलिङ न पा ९	फुडलिङ	९८५२६६०९३१	कालिज
१२७	सफल अलैची तथा पशुपन्छी फर्म	धनकुमारी पौडेल	फुडलिङ न पा ९	फुडलिङ	९८४९०५८२६३	बाखापालन
१२८	हर्कटे पशुपालन तथा कृषि फर्म	कमलप्रसाद बिष्ट	फुडलिङ न पा ११	फुडलिङ	९८६३६७७३६७	भेडापालन
१२९	चित्रकुट कृषि तथा पशुपन्छी फर्म	नारायणप्रसाद भण्डारी	फुडलिङ न पा ९	फुडलिङ	९८४२७५९००९	बाखापालन
१३०	आलोक अलैची फर्म	गीता मादेन	फुडलिङ ९	फुडलिङ	९८६२७७५५१३	बंगुरपालन
१३१	लिङतेप बाखा तथा कृषि फर्म	नरेन्द्र लकुज	मेरिङदेन ४	मेरिङदेन	९८४०१०६२२७	बाखापालन
१३२	रुम्टी बहुदेशीय कृषि तथा पशुपालन फर्म	कोपिला थापा	फुडलिङ न पा ९	फुडलिङनपा	९८४४६१९४५८	बाखापालन
१३३	युसनपशु तथा कृषि फर्म	योगेश गुरुङ	फुडलिङ न पा ९	फुडलिङ	९८६३३०८४२९	गाईपालन

क्र.सं.	फर्मको विवरण	सञ्चालकको नाम	ठेगाना	स्थानीय तह	सम्पर्क नं.	ब्यवसायको किसिम
१३४	अधिकारी बहुदेशीय कृषि तथा पशुपालन फर्म	सोमनाथ अधिकारी	पाथिभरा याडवरक ६	पाथिभरा याडवरक	९८१६९२१२८३	बाखापालन
१३५	पाथिभरा कृषि तथा चौरी गाई पालन	दावा भोटे	फुडलिङ १०	फुडलिङ	९८६३००३८३१	चौरीपालन
१३६	पाथिभरा वाइल्डलाइफ एग्रो फर्म	नवीन भट्टराई	फुडलिङ न पा ८	फुडलिङ	९८४४६८२१११	कालिज
१३७	मानाभरा कृषि फर्म	मनिषा भट्टराई	फक्ताडलुङ २	फक्ताडलुङ	९८६२६०१२३९	बाखापालन
१३८	मादेन कृषि तथा पशुपन्छी फर्म	सुक्रराज मादेन लिम्बु	फुडलिङ न पा ९	फुडलिङ	९८६३९८१११३	गाईपालन
१३९	मदनव व्यवसायिक.उ.कृषि फर्म	अमृतबहादुर भट्टराई	फुडलिङ न पा ११	फुडलिङ	९८५२६६०७६५	बाखापालन
१४०	केखवासबाखा फर्म.पी.	खडकप्रसाद खवास	सिरिजंघा ३ सिकैचा	सिरिजंघा	९८०७९८३२४८	बाखापालन
१४१	लासा बहुदेशीय कृषि तथा गाईपालन कृषक समूह	डिल्लीराम बस्नेत (सहसचिव)	सिरिजंघा २ आम्बेगुदिन	सिरिजंघा	९८१५९७०९०३	गाईपालन
१४२	खिरुवा गाई तथा अलैची फर्म	यज्ञप्रसाद विष्ट	सिरिजंघा २ आम्बेगुदिन	सिरिजंघा	९७४९८३२८९३	गाईपालन
१४३	बैशबोटे किवी तथा गाई फर्म	चन्द्रबहादुर भट्टराई	सिरिजंघा २ आम्बेगुदिन	सिरिजंघा	९७४५२६६१८७	गाईपालनव्यवसाय
१४४	दाजुभाई बहुदेशीय कृषि तथा पशुपन्छी फर्म	मनोज भट्टराई	सिरिजंघा ४ तेल्लोक	सिरिजंघा	९८६२७६३७१५	बाखापालन
१४५	पाथिभरा आधुनिक कृषि संस्था	सुरेशपौडेल (अध्यक्ष)	सिरिजंघा ४ तेल्लोक	सिरिजंघा	९८२४०८८४६६	बाखापालन
१४६	पाखाली कृषि तथा पशुपालन फार्म	सञ्जय गुरुङ	फुडलिङ ६ ताप्लेजुङ	फुडलिङ	९८४३३७७६९६	बंगुरपालन
१४७	भट्टराई कृषि फर्म	खेमराज भट्टराई	मैवाखोला ३ ताप्लेजुङ	मैवाखोला	९८४२६६४१३५	बाखापालन
१४८	महभिर बाखापालन फर्म	सूर्य कुमार विष्ट	फुडलिङ ११ ताप्लेजुङ	फुडलिङ	९८४३४९२८०८	बाखापालन
१४९	विष्ट आधुनिक बाखापालन फर्म	भक्त बहादुर विष्ट	फुडलिङ ११ ताप्लेजुङ	फुडलिङ	९७४२१३२४५३	बाखापालन
१५०	लक्ष्य कृषि तथा पशुपालन फर्म	ईन्द्र कुमार सुनुवार	फुडलिङ ८ ताप्लेजुङ	फुडलिङ	९८४२६६३७६६	बाखापालन
१५१	पालुङ्वा पशुपालन तथा कृषि फर्म	सिता येडदेन	फुडलिङ ८ ताप्लेजुङ	फुडलिङ	९८४३१२८१४७ / ९८४२६६०७०३	बाखापालन
१५२	पिब्रदर बाखा.के.पालन फर्म	प्रकाश चन्द्र के.सी.	फुडलिङ ११ ताप्लेजुङ	फुडलिङ	९८४२७९२२१९ / ९८४२७९२२१२	बाखापालन
१५३	भोजराज पशु तथा ताजा तरकारी कृषि फर्म	केशव बराल	फुडलिङ ३ ताप्लेजुङ	फुडलिङ	९८२४९५६३७३	बाखापालन
१५४	बाँझोगरा बहुउद्देशीय फर्म	चेतराज घिमिरे	फुडलिङ ८ ताप्लेजुङ	फुडलिङ	९८४२४२१८६०	बाखापालन
१५५	अमृत बाखापालन फर्म	अमृत बहादुर कार्की	पाथिभरा ३ ताप्लेजुङ	पाथिभरा याडवरक	९८४२७६५५४९	बाखापालन

क्र.सं.	फर्मको विवरण	सञ्चालकको नाम	ठेगाना	स्थानीय तह	सम्पर्क नं.	व्यवसायको किसिम
१५६	रघुवंशी बाखापालन फर्म	राम कुमार भण्डारी	पाथिभरा याडवरक ६ ताप्लेजुड	पाथिभरा याडवरक	९८५२६८१४२७ / ९८१००२८८२०	बाखापालन
१५७	घोडेचौर कृषी फर्म	संगीता याक्सो लिम्बु	फुडलिङ ६ ताप्लेजुड	फुडलिङ	९८५२६८१३३९/९ ८५२६६००३९	गाईपालन
१५८	लक्ष्मि कृषि तथापशु फर्म	सन्तोष खिम्दिङ	पाथिभरा याडवरक १ ताप्लेजुड	पाथिभरा याडवरक	९८६२६०७८००	गाईपालन
१५९	एकिकृत नमुना कृषिफर्म	निशान चुडाल	आठराई त्रिवेणी १ ताप्लेजुड	आठराई त्रिवेणी	९८१७०६३९६८	बाखापालन
१६०	तिम्मक पोखरि कृषिफर्म प्राकम्पनी .लि.	देउ बहादुर लिम्बु	सिदिङवा ७ ताप्लेजुड	सिदिङवा	९८२४०३०५३२	बाखापालन
१६१	खेसे बंगुर फार्म	सुर्य बहादुर लिम्बु	फुडलिङ ३ ताप्लेजुड	फुडलिङ	९८१७०५६९९३	बंगुरपालन
१६२	तोक्पेगोला जडिबुटिपशु तथा कृषि फर्म	लाकपा छिरी शेर्पा	फुडलिङ ९ ताप्लेजुड	फुडलिङ	९८६३६८२५८१	गाईपालन
१६३	कन्चनजंघा पशु तथाकृषि फर्म	कृष्ण कुमार बस्नेत	फुडलिङ ८ ताप्लेजुड	फुडलिङ	९८४२७४३०८७	गाईपालन
१६४	काबेली बाखा फर्म	मान बहादुर श्रेष्ठ	सिदिङवा ५ ताप्लेजुड	सिदिङवा		बाखापालन
१६५	एम्बु बाखा फर्म	नयन्द्र राई	सिदिङवा ६ ताप्लेजुड	सिदिङवा	९८१५९२२७०३	बाखापालन
१६६	सोताङ बाखा फर्म	राम कुमार राई	सिदिङवा ६ ताप्लेजुड	सिदिङवा	९८६६८८००५	बाखापालन
१६७	कालीपोखरी बाखाफर्म	खगेन्द्र कडरीया	सिदिङवा ७ ताप्लेजुड	सिदिङवा	९८६४२९४२१६	बाखापालन
१६८	सिदिङवा उन्नतबाखा तथा कृषि फर्म	दिनेश बस्नेत	सिदिङवा ६ ताप्लेजुड	सिदिङवा	९८२४०८९०६१	बाखापालन
१६९	कृषि एकिकृत फार्म	छत्र बहादुर तामाङ	सिदिङवा ४ ताप्लेजुड	सिदिङवा	९८०७९६३१३१	कुखुरा बंगुर
१७०	श्री चाम्लिङपोल्ट्रि फर्म	पुकार चाम्लिङ	सिदिङवा ३ ताप्लेजुड	सिदिङवा	९८१३५९८८७०	कुखुरा पालन
१७१	श्री चाम्लिङ बंगुरतथा कुखुरा फर्म	विश्व चाम्लिङ	सिदिङवा ३ ताप्लेजुड	सिदिङवा	९८१७९१७८५८	बंगुर/कुखुरा
१७२	श्री चाम्लिङ बंगुरतथा मासु विक्रि केन्द्र	कुसुम चाम्लिङ	सिदिङवा ३ ताप्लेजुड	सिदिङवा	९८२३११२६५४	बंगुरपालन
१७३	श्री हिमालमत्स्यपालन फर्म	हिमालय चाम्लिङ	सिदिङवा ३ ताप्लेजुड	सिदिङवा	९८४०१०५८६६	माछापालन
१७४	कार्तिके बाखाफर्म	श्री प्रसाद चौहान	सिदिङवा गा.पा.ताप्लेजुड	सिदिङवा	९८४२६२७७५४	बाखापालन
१७५	श्रृष्टि पोल्ट्रि फर्म	सञ्जय गुरुङ	फुडलिङ ६ ताप्लेजुड	फुडलिङ	९८४३३७७६९६	कुखुरापालन

४.१६ निकासी तथा पैठारी विवरण (वार्षिक प्रगति)

क्र. स.	जिल्ला	वस्तु	निकासीपरिमाण (मे.टन)	मुल्यरू हजारमा
१	ताप्लेजुङ	चिज	०	०
		नौनी घिउ	३२.८६	१८०७३.०
		छुर्पी	३१.६८	२०५९२.०
२	पाँचथर	चिज	५४.४८	३८१३६.०
		नौनी घिउ	१२६.४२	६९५३१.०
		छुर्पी	१४१.३४	९१८७१.०
जम्मा:			३८६.७८	२३८२०३.०

५. पशु स्वास्थ्य घुम्तीकोष विवरण

पशु स्वास्थ्य घुम्तीकोष मार्फत गत आ.व.सम्म प्राप्त रकम रु.२४,१४,१७५।५५ मध्ये पुरुष ३८ र महिला ७ गरी जम्मा ४५ जनालाई जम्मा रकम रु.८,३६,०००।० लगानी गरी गत आ.व.सम्म रु.७,७७,०००।० असुली भई जम्मा रकम रु.५९,०००।० असुल हुन बाँकी रहेको र विविध खातामा मौज्दात रकम रु.२४,८८,५२३।६६ पशु तत्कालिन पशु स्वास्थ्य निर्देशनालय, त्रिपुरेश्वरको च.नं.९३६ मिति २०७५।१।२८ को पत्रानुसार घुम्तीकोषको मौज्दात रहेको रकम फिर्ता गर्ने भनि उल्लेख भए अनुसार एकाउण्टपेयी चेक नं.९३६२९७४७ मिति २०७५।०३।१३ मा फिर्ता पठाइएको ।

घुम्तीकोषको लागि जम्मा प्राप्त रकम	ऋण लगानी गरिएको		हालसम्मको लगानी रकम	हालसम्मको असुली रकम	भाखा नाघेको रकम
	महिला	पुरुष			
२४१४१७५।५५	७	३८	८३६०००।०	७७७०००।०	५००००।००

५.१ असुल हुन बाँकी ऋणको विवरण

क्र.सं.	ऋणीको नाम	ठेगाना	ऋण प्रवाह मिति	ऋणरकम			ऋण असुली	बाँकी	भाखा नाघेको
				नगद	जिन्सी	जम्मा			
१	राजेन्द्रकुमार श्रेष्ठ	फाल्गुनन्द ५	२०७४।३।५	५००००.००	०	५००००.०	०.०	५००००.००	५००००

६ पशु स्वास्थ्यकर्मी/निजी पाराभेट्स/ग्रामीण पशु स्वास्थ्य कार्यकर्ता सम्बन्धी विवरण

दर्ता नं.	दर्ता मिति	पशु स्वास्थ्यकर्मीको नाम	ठेगाना	तालिमको किसिम	अवधि	कैफियत
१	२०६२।०।३०	श्री विमला पोखरेल	आडसराड	ग्रा.प.स्वा.का.	३५ दिन	
२	२०६२।१।०।१४	श्री पशु राम अर्याल	चोकमागु १	ग्रा.प.स्वा.का.	३५ दिन	
३	२०६२।१।१।३	श्री विष्णुमाया श्रेष्ठ	फिदिम ४	ग्रा.प.स्वा.का.		
४	२०६२।१।१।३	श्री पुर्ण बहादुर बाजी	दुरदिम्बा ३	ग्रा.प.स्वा.का.		
५	२०६३।३।१४	श्री लिलानाथ ढकाल	अमरपुर १	ग्रा.प.स्वा.का.		
६	२०६३।७।२७	श्री गंगादेवी ढकाल	अमरपुर १	ग्रा.प.स्वा.का.		
७	२०६३।७।२७	श्री त्रिलोचन काफ्ले	नागी ६	ग्रा.प.स्वा.का.	१ महिने	
८	२०६३।१।०।३	श्री बालकृष्ण भण्डारी	भारपा २	ग्रा.प.स्वा.का.	३ महिने	
९	२०६३।१।०।१४	श्री धर्मानन्द मैनाली	सुभाङ्ग ८	ग्रा.प.स्वा.का.	३५ दिने	
१०	२०६४।७।२३	श्री होमनाथ सुवेदी	याडवरक ४ पांचथर	जे.टि.ए.		निजी पाराभेट
११	२०६४।७।२३	श्री चेतन अर्याल	चोकमागु ८	जे.टि.ए.		
१२	२०६५।२।२७	श्री उक्तलाल याडमी मगर	प्राङबुङ्ग ४	ग्रा.प.स्वा.का.		
१३	२०६४।१।१।२२	श्री चन्द्र कुमार श्रेष्ठ	फाक्तेप ९	ग्रा.प.स्वा.का.	१ महिने	
१४	२०६४।१।१।२२	श्री नेत्र प्रसाद पाण्डे	फलैचा ५	ग्रा.प.स्वा.का.	१ महिने	
१५	२०६५।५।२३	श्री राजेन्द्र कुमार श्रेष्ठ	फाक्तेप ३	ग्रा.प.स्वा.का.		
१६	२०६५।५।२३	श्री छविरमण हुमागाई	नवमीडाडा १	जे.टि.ए.		निजी पाराभेट
१७	२०६५।५।२३	श्री रमेश रिजाल	आडसराड १	जे.टि.ए.		
१८	२०६५।५।२३	श्री दुर्गा प्रसाद पोखरेल	आडसराड ६	जे.टि.ए.		ओभिओटी
१९	२०६५।५।२३	श्री उदिप कुमार सिवा	चिलिङदिन १	जे.टि.ए.(तह२)		
२०	२०६५।१।०।६	श्री धर्मलाल ढकाल	रानीगाँउ ९	ग्रा.प.स्वा.का.	३५ दिने	
२१	२०६६।१।७	श्री सितादेवी राई	सराडडाडा ३	ग्रा.प.स्वा.का.	३५ दिने	
२२	२०६६।१।७	श्री उर्मिला राई	रबी ३	ग्रा.प.स्वा.का.	३५ दिने	
२३	२०६६।३।१।८	श्री ईस्मिता तामाङ्ग	पौवासारताप ८	ग्रा.प.स्वा.का.	३५ दिने	
२४	२०६६।७।१५	श्री तारा प्रसाद हुमागाई	सिवा ६	ग्रा.प.स्वा.का.	३५ दिने	
२५	२०६६।७।१५	श्री उपेन्द्र बास्कोटा	रानीटार १	ग्रा.प.स्वा.का.	३५ दिने	
२६	२०६६।७।१५	श्री कुसुम बास्कोटा	रानीटार १	ग्रा.प.स्वा.का.	३५ दिने	
२७	२०६७।७।१५	श्री प्रदिप खड्का	मौवा ४	जे.टि.ए.		
२८	२०६७।१।१७	श्री मदन कुमार बोहोरा	यासोक १	ग्रा.प.स्वा.का.		

दर्ता नं.	दर्ता मिति	पशु स्वास्थ्यकर्मीको नाम	ठेगाना	तालिमको किसिम	अवधि	कैफियत
२९	२०६७।१।२६	श्री सरिता तुम्रोक	सिवा ८	ग्रा.प.स्वा.का.		
३०	२०६७।१।२७	श्री रोशन नेम्बाङ्ग	चिलिङदिन १	जे.टि.ए.		
३१	२०६८।३।२७	श्री कमल सुवेदी	एकतीन ५	ग्रा.प.स्वा.का.	३५ दिने	
३२	२०६८।४।२३	श्री सूर्य बहादुर सम्बाहाम्फे	रानीगाँउ ८	ग्रा.प.स्वा.का.	३५ दिने	
३३	२०६८।४।३०	श्री कृष्ण कुमार बानियाँ	ओयाम ७	ग्रा.प.स्वा.का.	३५ दिने	
३४	२०६९।२।१	श्री गोपाल प्रसाद भट्टराई	नवमीडाडा ३	ग्रा.प.स्वा.का.	३५ दिने	
३५	२०६९।२।२२	श्री सोनाम राई	सारांगडाँडा ३	ग्रा.प.स्वा.का.		
३६	२०६९।१।२७	श्री चन्द्रमाया बोहोरा	सारांगडाँडा ३	जे.टि.ए.	२ वर्षे	
३७	२०६९।१।०।११	श्री सानूमाया राई	रवी ३	ग्रा.प.स्वा.का.	३५ दिने	
३८	२०६९।१।२।१९	श्री रोशन थापा	मौवा १	जे.टि.ए.	१५ महिने	ओभिओटी
३९	२०७०।३।२५	श्री उर्मिला रेग्मी बोहोरा	लिम्बा ४	ग्रा.प.स्वा.का.	३५ दिने	
४०	२०७०।८।९	श्री सत्तबीर राई	रानीटार ९	सि.एल.ए.	३ महिने	
४१	२०७१।३।१७	श्री धनपती अधिकारी	नागिन ४	सि.एल.ए.	३ महिने	
४२	२०७१।७।३०	श्री डिल्लीराम घिमिरे	पौवासारताप ४	जे.टि.ए.	१५ महिने	
४३	२०७१।८।४	श्री लक्ष्मी प्रसाद वास्कोटा	रानीटार १	जे.टि.ए.	१५ महिने	ओभिओटी
४४	२०७१।८।५	श्री बासूदेव काफ्ले	अमरपुर १	जे.टि.ए.	१५ महिने	ओभिओटी
४५	२०७१।८।१६	श्री दिपेश तामांग	रवी ५	जे.टि.ए.	१५ महिने	ओभिओटी
४६	०७।१।१६	श्री भानु तामाङ	रवी ५	जे.टि.ए.	१५ महिने	निजी पाराभेट
४७	०७।१।०।५	श्री रुपेश लावती	लुम्फाबुङ २	जे.टि.ए.	२९ महिने	ओभिओटी
४८	०७।१।२।५	श्री देउ प्रसाद श्रेष्ठ	सारांगडाँडा ५	जे.टि.ए.	१५ महिने	
४९	०७।२।२।२१	श्री सरिता सावदेन	मेमेङ ९	सि.एल.ए.	३ महिने	
५०	२०७३।३।१८	श्री विवेक गुरागाई	लिम्बा ५	जे.टि.ए.	१५ महिने	
५१	२०७२।१।०।२२	श्री व्यान्जोवल तामाङ	फिदिम १	जे.टि.ए.	१५ महिने	निजी पाराभेट
५२	२०७३।१।२०	श्री ओम प्रकाश पौडेल	पन्चमी ३	जे.टि.ए.	१५ महिने	ओभिओटी
५३	२०७३।३।१	श्री गोपाल आङबो	सिदिन ९	जे.टि.ए.	१५ महिने	
५४	२०७३।५।१२	श्री गोपाल पौडेल	फिदिम २	जे.टि.ए.	१५ महिने	
५५	२०७३।६।१३	श्री अम्बिका दंगाल	फिदिम १३ लुंगरुपा	जे.टि.ए.	१५ महिने	निजी पाराभेट
५६	२०७३।६।१३	श्री प्रकाश पोख्रेल	आडसराङ ६	जे.टि.ए.	१५ महिने	निजी पाराभेट
५७	२०७३।९।३	श्री पुनम हाडसरम्बा	याडनाम ९	जे.टि.ए.	१५ महिने	ओभिओटी
५८	२०७३।९।४	श्री गोविन्द वास्कोटा	रानीटार १	जे.टि.ए.	१५ महिने	ओभिओटी

७. दाना तथा चल्ला सप्लायर्सपसलको विवरण :

क्र.स.	दाना पसलको नाम	ठेगाना	प्रोप्राइटर	सम्पर्क नम्बर
१	पाथिभरा पोल्ट्री सप्लायर्स	फिदिम-१, पाँचथर	टिकादेवी पाठक	९८४४६७३२६९
२	माँ दुर्गा पोल्ट्री हाउस	फिदिम-१, पाँचथर	प्रेम कुमार श्रेष्ठ	९८४४६२०४१८
३	प्रिनभ्याली फ्रेस हाउस	फिदिम १ पाँचथर	रमेश खत्री	९८५२६८१६४९
४	पूर्वाञ्चल सप्लायर्स	फिदिम १, आहालगैरी पाँचथर		

८. एगोभेट विवरण

क्र.स.	एगोभेटको नाम	ठेगाना	प्रोप्राइटर	सम्पर्क नम्बर
१	किसान सेवा एगोभेट	अमरपुर-४, पाँचथर	लिलानाथ ढकाल (ग्रापस्वाका)	९७४२६०२७५४
२	लिला भेटेरिनरी एण्ड साभ्ना एगोभेट	रबी-५, पाँचथर	दिपेश तामाङ्ग (भेट जे.टि.ए.)	९८०३७२६८३३
३	बुद्ध भेटेरिनरी	फिदिम-१, पाँचथर	भानु तामाङ्ग (भेट जे.टि.ए.)	९८४२७३७४६३
४	न्यू विशाल भेट्स	फिदिम-१, पाँचथर	तीर्थराज मिश्र (भेट जे.टि.ए.)	९८५२६८१३५०
५	न्यू विवेक एगोभेट	याङवरक ६ नागी	विरेन्द्र काफ्ले वार्षिक १५ लाख	९८५२६८१६४०
६	कुम्भकर्ण एगोभेट	हिलिहाङ्ग अमरपुर पाँचथर	मन्जु कोइराला काफ्ले वार्षिक १२	९८४४६५३०४०
७	अपिल एगोभेट	फिदिम-१, पाँचथर	राजेन्द्र ढकाल	९८५२६८४६७२
८	जोरपोखरी भेटेरिनरी पसल	भारपा-२, पाँचथर	बालकृष्ण भण्डारी (जे.टि.ए.स्किल टेष्ट)	९७४२६०१२५१
९	सुवेदी एगोभेट	थर्पु, पाँचथर	होमनाथ सुवेदी	९८५२६७९५११
१०	पाण्डे मेडिकल	फलैचा-५, पाँचथर	नेत्र प्रसाद पाण्डे	९७४२६५६६७
११	घिमिरे भेटेरिनरी पसल	पौवासारताप-४, पाँचथर		
१२	रबी भेटेरिनी पसल (रबी एगोभेट)	रबी-३, पाँचथर	सानुमाया राई	९८१७००३८३१
१३	श्रेष्ठ भेटेरिनरी पसल	फाक्तेप	राजेन्द्र श्रेष्ठ	९८१६९३५०४५
१४	देउराली भेट्स	आडसराङ्ग	प्रकाश पोखरेल	९८१६०९८७६३
१५	विशाल एगोभेट	याङनाम १, औशीभन्ज्याङ्ग	विशाल माङ्गु	९८१५००४६८८
१६	रुपेश एगोभेट	नांगीन पुलभन्ज्याङ्ग	रुपेश लावती	९८०४९८४६९९
१७	हुमागाई एगोभेट	फाल्गुनन्द गा.पा. १	छविरमण हुमागाई	९८४४६५३०२४
१८	भट्टराई एगोभेट	"	गोपाल भट्टराई	९८०६०४११३६
१९	मादेन एगोभेट	चन्द्र मादेन	फुडलिङ न.पा. ४ ताप्लेजुङ	९८४२७४३६३७
२०	इयोरन एगोभेट	नरेन्द्र मादेन	फुडलिङ न.पा. ४ ताप्लेजुङ	९८६२६२११४९
२१	पाखिन एगोभेट	बलबहादुर तामाङ	फुडलिङ न.पा. ४ ताप्लेजुङ	९७४२६८२९०१
२२	तमोर एगोभेट	शुभमान कडरिया	फुडलिङ न.पा. ४ ताप्लेजुङ	९८५२६८१४०७

९. भेटेरिनरी अस्पताल तथा पशु सेवा विज्ञ केन्द्र पाँचथर, सम्पर्क केन्द्र ताप्लेजुङ बाट आ.व.०७९/०८० मा अनुदान प्रदान गरिएका फार्म उद्योग समूह व्यवसायीहरूको विवरण

(क) प्रदेश सरकार अनुदान

क्र.स.	कार्यक्रमको नाम	अनुदानग्राहिको नाम	जिल्ला	ठेगाना			अनुदान ग्राहिको नाम	सम्पर्क नं	अनुदान रकम
				पालिका	बडा	ढोलको नाम			
१	कृषि/पशुसहकारी संस्थाको सहकार्यमा व्यवसायिक पशुपालन कार्यक्रम	याडवरक बहुदेशीय कृषि सहकारी संस्था लि.	पाँचथर	याडवरक	१	ठिङ्गेपुर	अध्यक्ष सूर्यमान ब्रेघा	९८५२६८१७९०	३५००
२		पूर्वेली कृषि सहकारी संस्था लि.	पाँचथर	हिलिहाड	५	सुभाड	अध्यक्ष घनेन्द्रराज काप्ले	९८४१५६७६०९	३५००
३		देउराली बहुदेशीय कृषि तथा पशुपालन समूह	ताप्लेजुङ	सिरिजंघा	६	मामांखे	अध्यक्ष मन कुमार लिम्बु	९८४०५६२८३३	३५००
१	व्यवसायिक भैसीपालन प्रवर्द्धन कार्यक्रम	कर्मशील कृषक समुह	पाँचथर	फिदिम नपा	९	लुम्फाबुङ	अध्यक्ष छविरमण घिमिरे	९७६२४९५६२५	२०००
१	बृहत्तर बाखा पकेट प्याकेज कार्यक्रम	उन्नती बाखापालन कृषक समूह	पाँचथर	फालेलुङ	४	गुरुडटार	अध्यक्ष कर्मसिंह थाम्सुहाड	९८१५९५४९५३	३५००
२		साथिभाई कृषि बहुदेशीय सहकारी संस्था लि.	ताप्लेजुङ	सिदिङवा	३	आडखोप	अध्यक्ष योगेन्द्र प्रसाद कडरिया	९८५२६७२४४६	३५००
१	द्वन्द्वपिडित पशुपन्छीपालन कार्यक्रम	पानावा पशुपन्छी फर्म	पाँचथर	फालेलुङ	४	पानावा झर्ना	सेमुहाड सावदेन	९८१५०१३३३४	३००
२		पाथिभरा फ्रेस हाउस	पाँचथर	फिदिम नपा	१	हुलाक लाईन	सुरेश बुढाक्षेत्री	९८०६०४४०१०	३००
३		माउन्टेन कृषि तथा पशुपन्छी फर्म	पाँचथर	फिदिम नपा	४	तिरतिरे	चन्द्रप्रकाश खपाङ्गी मगर	९८१५९०७६५४	३००
४		जेनिश पशुफर्म	पाँचथर	कुम्मायक	३	सेपेनी	कमल चम्लागाई	९८१८०६८२७८	३००
५		सफल सानाडेरी उद्योग	पाँचथर	फालेलुङ	७	गुम्बाडाँडा	सोमबहादुर आडबो	९८१८०८०३३६	३००

क्र.स.	कार्यक्रमको नाम	अनुदानग्राहिको नाम	जिल्ला	ठेगाना			अनुदान ग्राहिको नाम	सम्पर्क नं	अनुदान रकम
				पालिका	बडा	टोलको नाम			
६		विश्वबन्धु पशु तथा कृषि फर्म	पाँचथर	फाल्गुनन्द	२	इम्बुङ	सुनिला नेम्बाङ	९८१८२७०६६१	३००
७		रूपा भीष्म प्रगतिशील कृषि तथा पशु फर्म	पाँचथर	फिदिमनपा	१२	पुलभन्ज्याङ	प्रेमनारायण आचार्य	९८१७०४८१६१	३००
८		राखाकृषि बहुदेशीय तथा बाखापालन फर्म	ताप्लेजुङ	मेरिङदेन	२	ओनेम टोल	दिल कुमारलिम्बु	९८६४१८४९१८	३००
९		एन्जल बहुदेशीय कृषि तथा पशुपालन फर्म	ताप्लेजुङ	फुङलिङ	१		जीवन सिग्देल	९८६२३०३५१३	३००
१०		माखर्क बहुदेशीय कृषि तथा पशुपन्छी फर्म	ताप्लेजुङ	फुङलिङ	११	फावाखोला	मन कुमार भट्टराई	९७६५४८०६०७	३००
१	बातावरण संरक्षणको करेशापोखरी निर्माण	कावेली बहुदेशीय कृषि तथा पशुपन्छी फर्म	पाँचथर	हिलिहाङ	२	कावेली	उषा थापा	९८१५९५०७२१	२५
२		लामा दुग्धडेरी उद्योग	पाँचथर	फिदिम नपा	१२	भोटेगाउँ	फुर्वाशेर्पा	९८१८८१२३७०	२५
३		लालिगुराँस केदेम कृषि तथा पशुपन्छी फर्म	ताप्लेजुङ	मेरिङदेन	४	लिङतेप	सिमा लिम्बु	९८४०६१८४४०	२५
१	बेरोजगार पशु सेवा प्राविधिकलाई व्यवसायिक पशुपालन कार्यक्रम	निश्चल कृषि पशुपन्छी गाई बाखा फर्म	पाँचथर	मिक्लाजुङ	१	अठभैया	चन्द्रमाया बोहोरा	९८४२७१३८८२	२००
२	बेरोजगार पशु सेवा प्राविधिकलाई व्यवसायिक पशुपालन कार्यक्रम	तमु कृषितथा पशुपालन फर्म	पाँचथर	फिदिम नपा	८	रानीटार	रूपक गुरुङ	९८०५३४१०७७	२००
३	पशुपालन कार्यक्रम	पाथिभरा कृषि तथा पशुपन्छी फर्म	पाँचथर	हिलिहाङ	६	नागी	भरत खनाल	९८४२१६२७१२	२००

क्र.स.	कार्यक्रमको नाम	अनुदानग्राहिको नाम	जिल्ला	ठेगाना			अनुदान ग्राहिको नाम	सम्पर्क नं	अनुदान रकम
				पालिका	बडा	टोलको नाम			
४		लक्ष्मी कृषि तथा पशुपन्छी फर्म	ताप्लेजुङ	सिदिङवा	३	आङखोप	तीर्थराजउ प्रेती	९८४४६६८६४८	२००
५		हिमाली उन्नत बाखा उत्पादन तथा कृषि फर्म	ताप्लेजुङ	सिरिजंघा	२	बुगावा टोल	सुमन बुढाक्षेत्री	९८१६०२३६८५	२००
१	युवा लक्षित पशु विकास कार्यक्रम	अविग बाखा फर्म	पाँचथर	फिदिमनपा	१२	याक्सुम्बा	फर्सु गुरुङ	९८०३७४५९०५	१५०
२		शोर्मापापोहाङ कृषि तथा बंगुर फर्म	पाँचथर	मिक्लाजुङ	२	सप्तमीबजार	पदमकुमारी फियाक	९८१५०००६९१	१००
३		ओदिन कृषि तथा पशुपन्छी फर्म	पाँचथर	फिदिम नपा	२	ओदिन	इन्द्र कुमारी केरुङ	९८०३०९३७७२	१५०
४		घुर्पिसे कृषि तथा पशुपन्छी फर्म	पाँचथर	मिक्लाजुङ	५	हुलाक	मुलुहाङ राई	९८०८०६६३२ ५	१००
५		नारायण दासकृषि तथा पशुपन्छी फर्म	पाँचथर	मिक्लाजुङ	५	हुलाक	किशन राई	९८६०६०७३१४	१५०
६		उदयसरस्वता बाखा श्रोत केन्द्र फर्म	पाँचथर	फालेलुङ	३	साङलेबुङ	कुशल जवेगु लिम्बु	९८१४९२१२४३	१५०
७		फुङचेबुङ बाखा तथा पशुपन्छी फर्म	पाँचथर	हिलिहाङ	५	फुङचेबुङ	राम प्रसाद गौतम	९८२८८६७१४६	१००
८		थाम्सुहाङ कृषि तथा पशुपन्छी फर्म	पाँचथर	फालेलुङ	५	लुमाङदिन	सन्दिप थाम्सुहाङ	९८६२३३८०८८	२००
९	युवा लक्षित पशु विकास कार्यक्रम	प्रगतिव्यवसाय बंगुर फर्म	पाँचथर	फिदिमनपा	४	गढी	पूर्णमाया विश्वकर्मा	९८१५०१३३६१	१००
१०		युफन गाईपालन फर्म	पाँचथर	मिक्लाजुङ	२	निगाले	लछिमाया लिम्बु	९८२५९७०१८६	१००
११		बरपिपल बाखा फर्म	पाँचथर	फालेलुङ	६	लामिडाँडा	रुपेन/विरधन राई	९८२४०७६९०३	१५०
१२		नेम्बाङ कृषि तथा	पाँचथर	मिक्लाजुङ	२	निगाले	भक्तप्रसाद नेम्बाङ	९८४९०६१४१३	२००

क्र.स.	कार्यक्रमको नाम	अनुदानग्राहिको नाम	जिल्ला	ठेगाना			अनुदान ग्राहिको नाम	सम्पर्क नं	अनुदान रकम
				पालिका	बडा	टोलको नाम			
		पशुपालन फर्म							
१३		अपिया बहुदेशीय पशुपन्छी एवं कृषि फर्म	पाँचथर	हिलिहाड	५	तोकुम्बा	रसु केरुड	९८४६८७६१८७	२००
१४		पाथिभरा कृषि तथा पशुपन्छी फर्म	पाँचथर	याडवरक	४	दारिम्बा	शान्ता देवी सिटौला	९८२४९३१२३०	२००
१५		याक्फुड कृषि तथा पशुपन्छी फर्म	पाँचथर	फिदिमनपा	१	दुमासाम्बाघर	टिकामाया केरुड	९८१७०५१८११	१५०
१६		देवीका पोल्ट्री हाउस	पाँचथर	फिदिमनपा	२	पल्लोतार	कृष्ण ओझा	९८२५५७६३५७	१५०
१७		हाडलेना कृषि तथा पशुपालन फर्म	पाँचथर	फालेलुड	६	जैशीटोल	अविनाश राई	९८१४०९५७७७	२००
१८		गौरी शंकरकृषि तथा पशुपालन फर्म	पाँचथर	फिदिमनपा	४	सारन्ता	गोपाल तिमिसना	९८१३३२८७२४	१५०
१९		छापि पशुपन्छी तथा कृषि फर्म	पाँचथर	फिदिम नपा	१२	छापे	मनिषा तावाहाड	९८०४९०५०९६	२००
२०		घिमिरे कृषि तथा पशुपन्छी फर्म	पाँचथर	फिदिम नपा	१०	आसमाने	खेमलाल घिमिरे	९८४४३२४४२३	१५०
२१		नामसामी कृषि तथा पशुपन्छी फर्म	पाँचथर	फाल्गुनन्द	४	हेलाड	रत्न नेम्बाड	९८१४९२९४९९	१५०
२२	युवा लक्षित पशु विकास कार्यक्रम	श्रीकृष्णकृषि तथा डेरी उद्योग	पाँचथर	फिदिम नपा	५	चोकमागु	पविनकुमारी नेम्बाड	९८१८०३९७६७	१५०
२३		हाडथक्काकृषि तथा पशु फर्म	पाँचथर	कुम्मायक	३	हाडटुवा	राजन सम्बाहाम्फे	९८१००३६१८०	१५०
२४		पाथिभरा पशुपन्छी पालन तथा कृषि फर्म	पाँचथर	मिकलाजुड	४	मगरगाउँ	झरना मगर	९७४६२७१७५४	१००

(ख) प्रधानमन्त्री कृषि आधुनिकीकरण परियोजना (बाखा ब्लक विकास निरन्तरता)

क्र.स.	फर्म/उद्योग / सहकारीसंस्था/ समुहको नाम	जिल्ला	ठेगाना			अनुदानग्राहिको नाम	सम्पर्क नं	अनुदान रकम
			पालिका	बडा	टोलको नाम			
१	श्री याडवरक नमूनासाना किसान कृषि सहकारी संस्था लि	पाँचथर	याडवरक	४	थर्पु	सहकारी अध्यक्ष दिपक कोइराला	९८१५९७१६५२	२०००.०
२	श्री सयपत्री कृषि सहकारी संस्था लि.	ताप्लेजुङ	पाथिभरा याडवरक	३	तिरिङ्गो	विजय कुमार डाँगी	९८४२७४२४१९	२०००.०

(ग) संघीय सशर्त विशेष अनुदान (बोयर बोका खरिद तथा वितरण)

क्र.स.	फर्म/उद्योग / सहकारीसंस्था/ समुहको नाम	जिल्ला	ठेगाना			अनुदानग्राहिको नाम	सम्पर्क नं	अनुदान रकम
			पालिका	बडा	टोलको नाम			
१	उन्नती बाखा फर्म	पाँचथर	फालेलुङ	३	नाम्लुवा	रावण राई	९८०६०३०६५१	७५.०
२	मुक्लौरी बाखा फर्म	पाँचथर	फालेलुङ	४	मुक्लौरी	बल बहादुरराई	९८१७९६८७९५	७५.०
३	सेतीदेवी बाखापालन फर्म	पाँचथर	फिदिम	१२	याक्सुम्बा	भिमबहादुर न्यौपाने	९८४२७२८२१५	७५.०
४	लम्बाखोलातीन दोभाने बाखापालन फर्म	पाँचथर	याडवरक	१	लम्बाखोला	शान्ति राई	९८०६०१०४०९	७५.०
५	ब्रदर्श एण्ड कम्पनी मल्टीप्रपोज एग्रीकल्चर फर्म	पाँचथर	फिदिम नपा	२	अखौले	हरी प्रसादपौडेल	९८२४९८६४०४	७५.०
६	कुमलटार बाखा फर्म	पाँचथर	मिकलाजुङ	२	ओयकमाटार	दिपेन्द्रकुमार शेर्मा	९८०७९७०१८९	७५.०
७	थर्पुपशुपालन कृषक समूह	पाँचथर	याडवरक	४	थर्पु	चन्द्रकुमार अधिकारी	९८१५९१०६२१	४००.०
८	आठकर्ण फुलवारी कृषि सहकारी संस्था लि.	पाँचथर	मिकलाजुङ	४	रबी	डिल्लीराम राई	९८६०६२९६५९	७५.०
९	कावेली एग्रीकल्चर गट एण्ड फिस फर्म	पाँचथर	याडवरक	५		चेतन अधिकारी	९८२७९००९००	७५.०
१०	रिजालबाखा फर्म	पाँचथर	फालेलुङ	७		मदन रिजाल	९८६२७६५९२२	७५.०
११	सुनाखरीकृषक समूह	पाँचथर	याडवरक	४		बिष्णुलाल पौड्याल	९८१६९२४१३७	२००.०
१२	थाम्सुहाडबाखापालन फर्म	पाँचथर	फिदिम नपा	१२	याक्सुम्बा	राजेन्द्र थाम्सुहाड	९८२५५६९२८५	७५.०
१३	यलम्बरबाखा फर्म	पाँचथर	फिदिम नपा	१२	याक्सुम्बा	धनकुमार थाम्सुहाड	९८०६०९०२२३	७५.०
१४	हाडमा वरककृषि तथा पशुपन्छी फर्म	पाँचथर	कुम्मायक	४	रानीगाउँ	केशर सम्बाहाम्फे	९८०८७३९६७७	७५.०
१५	राज बाखाफर्म	पाँचथर	मिकलाजुङ	५		राज कुमारराई	९८०६०४०६७९	७५.०
१६	नावाखोला बाखा फर्म	पाँचथर	मिकलाजुङ	६		रविन्द्रकुमार तामाड	९८०४९७९७५९	७५.०
१७	गोरखा व्यवसायिक बाखापालन समूह	पाँचथर	मिकलाजुङ	८		जीवनज्योति माखिम	९८२३०३५७४९	२००.०

क्र.स.	फर्म/उद्योग / सहकारीसंस्था/ समुहको नाम	जिल्ला	ठेगाना			अनुदानग्राहिको नाम	सम्पर्क नं	अनुदान रकम
			पालिका	वडा	टोलको नाम			
१८	मनिषा बहुदेशीय कृषि तथा पशुपालन फर्म	ताप्लेजुङ	फुङलिङ	३	सिम्ले	मेदनीप्रसाद न्यौपाने	९८४२७४२१५४	७५.०
१९	बिष्ट आधुनिक बाखा फर्म	ताप्लेजुङ	फुङलिङ	११	फावाखोला	भक्तबहादुर बिष्ट	९८४४६०५५५४	७५.०
२०	हरिनन्दे अर्ग्यानिक कृषि फर्म	ताप्लेजुङ	पाथिभरा याङवरक	१	नाङखोल्याङ	दिपेन्द्र खतिवडा	९८४४६१८५२१	७५.०
२१	फ्रिन्सिड अर्ग्यानिक कृषि तथा पशुपन्छी फर्म	ताप्लेजुङ	फुङलिङ	९	कामीडाँडा	मनकुमारी थापा	९८६४१८४२७२	७५.०
२२	मुढे शैसलेकृषि तथा पशुपन्छी फर्म	ताप्लेजुङ	फुङलिङ	९	शैसले	सुजाता गुरुङ	९८६२७६७१८७	७५.०
२३	पाथिभरा बहुदेशीय कृषि तथा पशुपालन फर्म	ताप्लेजुङ	फुङलिङ	९	हाङदेवा	मन बहादुर गुरुङ	९८६३६७७३६७	७५.०
२४	हेङगाम्बोकृषि तथा पशुपालन बहुदेशीय फर्म	ताप्लेजुङ	फुङलिङ	९	हेङगाम्बो	सञ्जपाल मादेन	९८४२६६०७७७	७५.०
२५	केपी खवासबाखा फर्म	ताप्लेजुङ	सिरीजंघा	३	सिकैचाओसे	खडक प्रसाद खवास	९८४२१६२७९६	७५.०
२६	ममराजा कृषि फर्म	ताप्लेजुङ	सिरीजंघा	६	मामाखे	सोम कुमार मावो	९८६७९९६८८०	७५.०
२७	ए.डि.पी.मौरीतथा बहुदेशीय कृषि फर्म	ताप्लेजुङ	पाथिभरा याङवरक	२	पिङ्गेदिन	धर्मराज पौडेल	९८२४९८३०१५	७५.०
२८	नयोहाङ अर्ग्यानिक एग्रो फर्म	ताप्लेजुङ	मैवाखोला	६		बविका लिम्बु	९८६२६४६१८६	७५.०
२९	युगल कृषितथा पशु फर्म	ताप्लेजुङ	फुङलिङ	८	दोखु	रमेश पौडेल	९८४२७९३३१०	७५.०
३०	खोप्रेकृषि तथा पशुपन्छी फर्म	ताप्लेजुङ	फुङलिङ	७	खोप्रे	अर्जुन गुरुङ	९८६२६४६१८६	७५.०
३१	अनोज मौरी पशुपालन तथा कृषि फर्म	ताप्लेजुङ	फुङलिङ	३	खेवेङ	पूर्णबहादुर लिम्बु	९८४०७३१३३०	७५.०
३२	थेचम्बु व्यवसायिक बाखा तथा पशुपन्छी फर्म	ताप्लेजुङ	पाथिभरा याङवरक	२	थेचम्बु	अनिता गिरी कटुवाल	९८४१३८३१४९	७५.०
३३	रविन बाखपालन व्यवसायिक फर्म	ताप्लेजुङ	पाथिभरा याङवरक	१	नाङखोल्याङ	रविन राई	९८४७८०५७२२	७५.०
३४	पौडेल कृषितथा पशु फर्म	ताप्लेजुङ	फुङलिङ	३	सिम्ले	योग्य कुमारी पौडेल	९८४३७१९५९५	७५.०
३५	दाजुभाई बहुदेशीय कृषि तथा पशुपन्छी फर्म	ताप्लेजुङ	सिरीजंघा	४	तेल्लोक	मनोज भट्टराई	९८६२७६३७१५	७५.०
३६	मैदाने व्यवसायिक पशुपालन तथा कृषि फर्म	ताप्लेजुङ	पाथिभरा याङवरक	५	मैदाने	खड्ग माया दमाई	९८१५९१०४९४	७५.०
३७	शोर्पा बहुदेशीय कृषि तथा पशुपालन फर्म	ताप्लेजुङ	फुङलिङ	३	कार्तिके	मिडमा दावा शोर्पा	९८४०४४७०४५	७५.०
३८	कावेली कृषि सहकारी संस्था लि.	ताप्लेजुङ	सिदिङवा	५	लिम्बुदिन	लयकुमार श्रेष्ठ	९८४४६३३६५६	२२५.०

स्थानीय तहमा वित्तिय हस्तान्तरण कार्यक्रम

क्र.स.	स्थानीय तहको नाम	कार्यक्रम/आयोजना	स्वीकृत बजेट	खर्च	प्रगति प्रतिशत	भौतिक प्रगतिको अवस्था
१	सिदिङवा गाउँपालिका	चौरीव्यवसाय प्रवर्द्धन कार्यक्रम	२०००.०	२०००.०	१००	३ वटा गोठ निर्माण, प्राविधिक औषधि उपचार सेवा, चरन व्यवस्थापन (झाडी फाड्ने, घेरावारा, नयाँ उन्नत घाँस वितरण)
२	कुम्यायक गाउँपालिका	बोयरबाखाको श्रोत केन्द्र विकास कार्यक्रम	२६००.०	२५५०.०	१००	बाखा खरिद ३० बोका २ औषधि उपचार सेवा, औजार मिनिटिलर १ मिनिमिल १ च्याफकटर १ खोर निर्माण १, आहारा व्यवस्थापन

खण्ड-५ आर्थिक विवरण
आर्थिक विवरण : निकास, खर्च र राजश्व विवरण
आ.व.०७९/८० को निकास/खर्चको विवरण

रकम रु.हजारमा

क्र.स	कार्यक्रम / आयोजनाको नाम	ब.उ.शि.न.	वार्षिक बजेट			वार्षिक बजेट खर्च			वार्षिक बजेटको तुलनामा खर्च%
			चालु	पुँजिगत	जम्मा	चालु	पुँजिगत	जम्मा	
१	प्रदेश कार्यक्रम (पशुपंक्षी तथा मत्स्य विकास निर्देशनालय)	३१२०१०१७	५०३५२.३२	४०८५.००	५४४३७.३२	४८०८६.८३	४०२३.२१	५२११०.०४	९५.७२%
२	कृषि विकास रणनीति कार्यक्रम	३१२९११२०	१५०.००	०.००	१५०.००	१४९.९७३	०.००	१४९.९७	९९.९८%
३	प्रधानमन्त्री कृषि आधुनिकीकरण परियोजना	३१२९११२१	४२००.००	०.००	४२००.००	४१९८.७३	०.००	४१९८.७३	९९.९७%
४	संघ शसर्त अनुदान कार्यक्रम	३१२९११२२	१४१९.००	०.००	१४१९.००	१०५१.२१	०.००	१०५१.२१	७४.०८%
५	विपेश अनुदान	३१२००१३०३	४५००.००	०.००	४५००.००	३३१३.२१	०.००	३३१३.२१	७३.६३%
	जम्मा		६०६२१.३२	४०८५.००	६४७०६.३२	५६७९९.९५	४०२३.२१	६०८२३.१६	

राजश्व/धरौटी सम्बन्धीविवरण

क्र.सं.	कार्यालयहरुको नाम	राजश्व (रु.हजारमा)				वार्षिक
		प्रथम त्रैमासिक	दोश्रो त्रैमासिक	तेश्रो त्रैमासिक	चौथौ त्रैमासिक	
१	भेटेरीनरी आस्पताल तथा पशु सेवा विज्ञ केन्द्र पाचथर	३९.४५०	१३.३१३	४५.९४५	१४.०६५	११२.७७३

खण्ड-६ विविध

६.१ उन्नतीबाट कृत्रिम गर्भधान तालिम लिएका पाराभेट्सको विवरण

S.N.	Name of the Cooperative	Contact Details of Cooperative & Community live stock Center				Details of Technician		L.N.Container Serial No.	Location to leave the Nitrogen Container
		Contact Person	Designation	Contract no.	Location of AI Center	Name of Technician	Contract no.		
1	Shree Tharpu Milk Producer Coop LTD. Tharpu-2	Chhabilal Pokharel	Chairman	9844667213	Tharpu-2 Medibung	Hom Nath Subedi	9852679511/9844651511	34/15/36	Bhaluechok
2	Shree Tribeni Agriculture Coop LTD.Mauwa-1	Hom Nath Thapa	Chairman	9814071511	Mauwa-1 Thapagaun	Roshan Thapa	9842109257	34/15/05	Ranke Bazaar
3	Shree Ranke Multipurpose Coop LTD. Ranke ,Pauwasartap.-7	Rambir Rai	Chairman	9844635856	Pauwasarpat-7 Ranke	Dilliram Ghimire	9742601182	34/15/10	Ranke Bazaar
4	Shree Nawamidanda Samudaiyak pashu Prajanan kendra ,Nawamidanda-6	Lokendra Tamang	Chairman	9862664392	Nawamidanda-6,Patlebhajang	Chhabiraman Humagain	9844653024	34/15/25	Phidim
5	Shree Phunshing Agri.coop LTD. Sarangdanda.-5	Pabitra Thapa	Chairman	9842732488	Sarangdanda-5,Sarang tol	Deu Prasad Shrestha	9804962782	34/15/06	Ranke Bazaar
6	Shree Janajagaran aviyan krishi coop.LTD Phaktep-5	Rukendra Chemjong	Chairman	98186766751	Phaktep-5 Ghurbishe Panchami	Durga Prasad Pokharel	9842780681/9742601296	34/15/09	Ranke Bazaar
7	Samudaiyak pashu Prajanan Kendra Nangin-9	Yam kumar Angboo	Chairman	9815989851	Nangin-9,deri bazaar	Rupesh Lawati	9804984699	34/15/31	Phidim
8	Samudaiyak pashu Prajanan Kendra Rabi-5	Mahendra Rai	Chairman	9815052333	Rabi-5,Gardane tol	Dipesh Tamang	9803726833	34/15/42	Ranke Bazaar

६.२ कृषि गणना २०७८ अनुसार पाँचथर र ताप्लेजुङ जिल्लाको पशुपन्छी तथ्यांक विवरण

क्र.सं.	जिल्लाअनुसार स्थानीय तह	जम्मा कृषक परिवारसंख्या	पाल्तुचौपाया											पाल्तुपन्छी					
			पशु चौपाया पाल्ने कृषक परिवारकोजम्मा संख्या	गाई/गोरु		रौगा/भैसी		बाख्रा/च्याङ्ग्रा		भेडा/भेडी		सुर्गुर/बंगुर		अन्यपशु		कुखुरा		अन्यपन्छी	
				कृषक परिवार संख्या	गाई/गोरुसंख्या	कृषकपरिवार संख्या	रौगा/भैसीसंख्या	कृषकपरिवार संख्या	बाख्रा/च्याङ्ग्रासंख्या	कृषकपरिवार संख्या	भेडा/भेडीसंख्या	कृषकपरिवार संख्या	सुर्गुर/बंगुरसंख्या	कृषकपरिवार संख्या	अन्यपशु संख्या	कृषकपरिवार संख्या	कुखुरासंख्या	कृषकपरिवार संख्या	अन्यपन्छी संख्या
१	ताप्लेजुङ	२४०३२	२२९०३	१४३२९	४२०७६	६१७४	१३०३३	१७२१०	१०४६८२	६३६	२८६७	१३३१५	३१४८७	५४७	३६६८	२००२८	२४२१४१	१९७६	९०२८
१	फक्ताङ्लुङ्ग गाउँपालिका	२७७३	२६६४	१२६९	४१०५	५९	१००	१८६१	९७४२	१००	५५८	१७६१	३४८८	१९३	१९१७	२४५४	१९३७३	८४	४२६
२	मिक्वा खोलागाउँपालिका	१७०३	१६६०	७३४	१८९३	४१७	८४८	१११२	६००१	१५	२५	१०९५	२२५०	६०	७७३	१४७५	१२०७५	१३९	४३९
३	मेरिङ्देन गाउँपालिका	२४४३	२३४२	१०७८	३५४७	३६७	९५२	१५७३	७४०६	२०	७८८	१७२६	३४७१	१४	७६	२००१	२१६२६	१६२	६४१
४	मैवाखोलागाउँपालिका	२१३५	२०७७	१२९२	३६७८	६७३	१५९५	१६३४	१००२८	७	२९	१८२४	३६०४	१५	७६	२०१८	२५१४८	१२९	३३८
५	आठराईत्रिवेणी गाउँपालिका	२७३३	२६०३	१९६३	४६३१	११०८	२३९४	१८५३	१०६७५	१७८	७०४	१५२५	३५९८	१४९	४४८	२५११	२८६४५	२८०	१४३१
६	फुङलिङ नगरपालिका	४३०३	४०१४	२४७९	६२९३	९८२	२००५	३००९	१७३५८	८३	२०७	२०३७	६४५७	२१	४१	३३७७	६२५०	३३४	२०३७
७	बाथीभरा याङवरक गाउँपालिका	२५५४	२४०६	१६६२	४२२६	१११८	२१०५	१९६१	१३८२२	५५	१६४	९८५	२३८६	६०	१५०	१९८८	२६२८२	१५२	७८३
८	सिरीजङ्गा गाउँपालिका	३००५	२८५७	१९७१	६६२०	७७०	१४९४	२४०१	१७९९७	४४	९५	१३८६	३४३०	२९	१८१	२१८१	२३३६४	३८४	१६६०
९	सिदिङ्वा गाउँपालिका	२३८३	२२८१	१८८१	७०८३	६८०	१५४०	१८०६	१२४५१	१३३	२९९	९७५	२८०४	६	६	२०२३	२२६७९	३१२	१२७३
९	पाँचथर	३६७१८	३५१७७	२४८०९	६२२१३	११०१९	१८७७९	२४२६०	१५७९६९	७४९	२००५	१९७०९	६२२४९	५२७	२०१७	२८५१४	४८८४४१	२९९५	२३७१४
१	याङवरक गाउँपालिका	३५४४	३४१७	२३०२	५८४६	८४३	१४५०	२५३८	१४८३९	१४५	४४४	२०१२	४७१४	८२	१८१	२७०१	२७३०९	३१७	१५१४
२	हिलिहाङ गाउँपालिका	४२०९	३९५९	२८६८	७३०३	२१०८	३६०५	३२६५	२४२५६	९६	१६३	२०५४	४५५०	१९	२९	३४६९	५९१६९	३७८	७०७०
३	फालेलुङ गाउँपालिका	४७७३	४५९६	३६१०	९२९०	१०१४	१६३९	३१८५	१९५१९	११८	२५९	२४२१	५५६४	५९	५९०	३४७०	४१५८६	२९५	११९१
४	फिदिम नगरपालिका	८९८२	८५८८	५५८०	११७६०	२२४६	३४२०	४९०७	२६३८८	१८९	४४८	५०५६	१७०१३	३४	३४	६६३१	१९६८६५	७२१	८४९७
५	फाल्गुनन्द गाउँपालिका	४७७६	४६६४	३१४७	७९५२	१७२८	२७२७	२९६१	१५८४६	०		३५६४	१५४८६	२२	४४	४३४४	५६९०८	५२२	२३१४
६	कुम्माथक गाउँपालिका	२९९१	२९२३	१८१५	५१२९	१३४७	२३९२	२२८०	१६२५३	१६	५६	१७८८	५७१०	६४	६४	२६५२	३८५१६	४८३	१८६०
७	तुम्बेवा गाउँपालिका	२७०२	२६२६	२१४०	६३४३	१०७३	२५७५	२०५६	१८००७	१८५	६३५	१२८२	३८०८	२१०	९८९	२३७०	३५४५६	१९२	९०७
८	मिक्वाजुङ गाउँपालिका	४७४१	४४०४	३३४५	८५८९	६५९	९७०	३०६९	२२८६०	०		१५३२	५४०४	३७	८७	२८७६	३२६३२	८७	३६१

६.२ पाँचथर र ताप्लेजुङ्ग जिल्लाको स्थानीय तहमा कार्यरत पशु सेवा शाखा प्रमुखहरुको विवरण

क्र. सं.	जिल्ला	स्थानीय तहको नाम	पद	तह	समूह	पशुसेवा शाखामा कार्यरत कर्मचारीको विवरण		स्थायी/अस्थायी
						नाम	सम्पर्कनं./इमेल	
१	पाँचथर	कुम्मायकगाउँपालिका	पशु चिकित्सक	छैटौं	भेटेरिनरी	डा.नगेन्द्र बहादुर दाहाल	vetdr.nagendra31@gmail.com/9845812564	स्थायी
२		हिलिहाङ गाउँपालिका	पशु चिकित्सक	छैटौं	भेटेरिनरी	डा.समिक्षा फुयल	9862172248/vet.hilihang79@gmail.com	स्थायी
३		फिदिम नगरपालिका	अधिकृत	छैटौं	लाइभष्टक	श्री तीर्थराज मिश्र	9852681350/tirtharajmishra15@gmail.com	स्थायी
४		मिक्लाजुङ्ग गाउँपालिका	अधिकृत	छैटौं	लाइभष्टक	श्रीविष्णु कुमार राई	9842620814/bishnurai2028@gmail.com	स्थायी
५		फाल्गुनन्द गाउँपालिका	ना.प.स्वा.प्रा.	स.चौथौं	भेटेरिनरी	श्री गोपालप्रसाद घिमिरे	jtagopal@gmail.com/9806064274	स्थायी
६		तुम्बेवा गाउँपालिका	प.स्वा.प्रा.	पाँचौं	भेटेरिनरी	श्री तपराज भट्ट	taprajbhatta184@gmail.com/9866520747	स्थायी
७		फालेलुङ्ग गाउँपालिका	सपचि	छैटौं	भेटेरिनरी	डा.आशिष गौतम		स्थायी
८		याङ्वरक गाउँपालिका	सपविअ	छैटौं	लाइभष्टक	डा.रामनरेश यादव		स्थायी
१		ताप्लेजुङ्ग	फुङलिङ्ग नगरपालिका	अधिकृत	छैटौं	लाइभष्टक	श्री दिपेन्द्र भट्टराई	9852680884/bhattaraidipendra491@gmail.com
२	आठराई त्रिवेणी गाउँपालिका		अधिकृत	छैटौं	भेटेरिनरी	श्री विक्रम गुरुङ्ग	9842642771/bpgurung1975@gmail.com	स्थायी
३	पाथिभरा याङवरक गाउँपालिका		प.स्वा.प्रा.	पाँचौं	भेटेरिनरी	श्री भीमलाल सार्की	9852660477/bhimlalbayalkoti@gmail.com	स्थायी
४	सिरिजंघा गाउँपालिका		प.स्वा.प्रा.	पाँचौं	भेटेरिनरी	श्री मनोज देवकोटा	devkotaparsad15@gmail.com/9746451837	स्थायी
५	फक्ताङलुङ्ग गाउँपालिका		प.स्वा.प्रा.	पाँचौं	भेटेरिनरी	श्री शशांक पौडेल	p.sashanka1@gmail.com/9862666724	करार
६	मिक्वाखोला गा.पा.		प.से.प्रा.	पाँचौं	लाइभष्टक	श्री दिपेन्द्र साह		करार
७	मेरिङदेन गाउँपालिका		प.स्वा.प्रा.	पाँचौं	भेटेरिनरी	मनोज श्रेष्ठ	mstha3756@gmail.com/9844014738	स्थायी
८	मैवाखोला गाउँपालिका		ना.प.स्वा.प्रा.	चौथौं	भेटेरिनरी	वमप्रसाद वनेम लिम्बु	९८४४६६८८६३	स्थायी
९	सिदिङवा गाउँपालिका		प.स्वा.प्रा.	पाँचौं	भेटेरिनरी	सञ्जय श्रेष्ठ	9842302764/goutamkarki3@gmail.com	स्थायी

६.३ पाँचथर जिल्लामा मिति २०८० आषाढ २ र ३ गतेको अविरल वर्षाका कारण भएको पशुधन क्षतीको विवरण :

क्र.स.	स्थानिय तहको नाम ठेगाना	कृषकको नाम	भौतिक			मृत्यु पशुपंछीको विवरण								अनुमानित क्षति रकम रु.
			खोर/गोठ संख्या			गाई	गोरु	बाछ्यावाछी	भैसी	पाडापाडी	बंगुर	बाखाभेडा	कुखुरा/हाँस/कालिज	
			कच्ची गोठ	बाखाको खोर	कालिज फर्म									
१	फालेलुङ-४, चिन्ने	दावा लामा	१	०	०	३	०	०	०	०	०	०	०	१५०
२	फालेलुङ-३, खोलाघारी	हर्क राई	१	०	०	०	२	०	०	०	०	०	०	९०
३	फालेलुङ-४	मन बहादुर गुरुङ	१	०	०	२	०	०	०	०	०	०	०	१२०
४	फालेलुङ-५	मनिषा थेवे	०	१	१	०	०	०	०	०	०	२५	०	२००
५	फालेलुङ-६	तेज बहादुर सावादेन	०	१	१	०	०	०	०	०	०	०	०	३५०
	जम्मा:		३	२	२	५	२	०	०	०	०	२५	०	९१०
१	याङवरक	राम चन्द्र वेघा	२	०	०	०	०	०	०	०	४	३६	०	५००
२	याङवरक	छन कुमार राई	२	०	०	०	२	०	०	०	३	०	०	१५०
३	याङवरक	कृष्ण वेघा	३	०	०	०	०	२	०	०	३	७	०	५००
४	याङवरक	कमल कुमार राई	२	०	०	०	०	०	०	०	४०	०	०	६००
५	याङवरक	दिल कुमारी राई	३	०	०	१	०	०	०	०	२	१५	०	४००
६	याङवरक	गोपीलाल राई	२	०	०	३	२	०	०	०	२	०	०	८००
७	याङवरक	थर्कमान राई	२	०	०	१	२	०	०	०	२	०	०	५००
८	याङवरक	अरुण राई	२	०	०	०	२	०	०	०	७	०	०	२००
९	याङवरक	मान बहादुर गुरुङ	२	०	०	०	०	०	०	०	१६	०	०	१००
१०	याङवरक	कृष्ण बहादुर गुरुङ	२	०	०	२	०	०	०	०	१०	०	०	७००
११	याङवरक	नरमाया गुरुङ	२	०	०	३	०	०	०	०	७	०	०	५००
१२	याङवरक	चन्द्रमणी पाण्डे	१	०	०	०	०	०	०	१	०	०	०	४००
१३	याङवरक	सुकरात राई	१	०	०	०	०	०	०	०	०	०	०	२००
१४	याङवरक	धन कुमार राई	०	१	१	०	०	०	०	०	०	०	०	२००
१५	याङवरक	देउ प्रकाश राई	१	०	०	०	०	०	०	०	०	०	०	१५
	जम्मा:		२७	१	१	१०	८	२	०	१	१६	१३८	०	५७६५
१	हिलिहाड ७ हेवाखोला	किसन लक्सम	२	०	०	०	०	०	०	०	५	०	५०	५००
२	हिलिहाड ७ हेवाखोला	विजय योक्पाडेन	०	०	१	०	०	०	०	०	०	०	५०	३००
३	हिलिहाड ७ साझीगाउँ	विरबहादुर माझी	१	०	०	०	०	०	०	१	०	०	०	१००
४	हिलिहाड ७ साझीगाउँ	प्रकाश माझी	१	०	०	०	०	०	०	१	०	०	०	२००
५	हिलिहाड ७ साझी गाउँ	शिव तुम्बापो	१	०	०	०	०	०	०	१	०	०	०	१००
५	हिलिहाड ७ साझीगाउँ	मंगल माझी	१	०	०	०	०	०	०	०	०	०	०	१००
	जम्मा:		६	०	१	०	०	०	०	८	०	१००	०	१३००

१	फिदिम-४	रशम कटुवाल	०	०	०	०	०	०	०	०	३	०	४८	
२	फिदिम-५	डिल्ली तामाङ	०	०	२	०	०	०	०	०	६	२५	१११	
३	फिदिम-६	कान्छीमाया तामाङ	०	०	३	०	०	०	०	०	२	०	३२	
४	फिदिम-७	बसन्त लिम्बु	०	०	४	०	०	०	०	२		०	३०	
५	फिदिम-८	मिना लावती	०	०	५	०	०	०	०	१	३	०	६३	
६	फिदिम-९	मुना योक्पाङदेन	०	०	६	०	०	०	०	०	२	०	३२	
७	फिदिम-१०	प्रेम गुरुङ	०	०	७	०	०	०	०	०	२	०	३२	
८	फिदिम-११	ईन्द्र बहादुर गुरुङ	०	०	८	०	०	०	०	०	६	०	९६	
९	फिदिम-१२	सहरध्वज आङदेम्बे	०	०	९	०	०	०	०	२	४	२५	१०९	
जम्मा:			०	०	४४	०	०	०	०	५	२८	५०	५५३	
हालसम्म			जम्मा	३६	३	४८	१५	१०	२	१	२९	१९१	१५०	८५२८

६.४ लम्पीस्कन रोगबाट प्रभावित पशुधन क्षतिको विवरण:

क्र.स.	जिल्ला	स्थानिय तहको नाम	पशुको विवरण						हाल सम्म खोप लगाएको पशु संख्या	विज्ञ केन्द्रबाट वितरण भएको	औषधि उपचारमा गरेको खर्च	कैफियत
			प्रभावित			मृत्यु भएको						
			गाई/गोरु	भैसी/रौंगा	जम्मा	गाई/गोरु	भैसी/रौंगा	जम्मा				
१	ताप्लेजुङ	हिलिहाङ गाउँपालिका	१६००	४०	१६४०	३६	१	३७			१५०००००	
२		फालेलुङ गाउँपालिका	४८८२	०	४८८२	७१	०	७१	२५००	१५०	४०००००	
३		मिक्लाजुङ गाउँपालिका	५२२६	४	५२३०	७०	१	७१	२६००		४०००००	
४		याङवरक गाउँपालिका	२२२६	९	२२३५	१२	०	१२	१९००	२७५	१०००००	Total doses purchased: 2150
५		तुम्बेवा गाउँपालिका	२९००	५	२९०५	७५	०	७५			६०००००	
६		कुम्मायक गाउँपालिका	६५००	०	६५००	४५	०	४५			१००००००	Treated 2000
७		फिदिम नगरपालिका	५२००	०	५२००	४०	०	४०	२६००	२५०	७०००००	>1000 animals treated
८		फाल्गुनन्द गाउँपालिका	४५००	०	४५००	२६	०	२६	४१००		२२००००	Total purchased 4800
९		फुङलिङ	२५००	०	२५००	८	०	८	८५०			Vaccinating privately
१०	ताप्लेजुङ	पाथिभरा याङवरक	९७४	९	९८३	८	०	८	१२००	१००	२५००००	
११		मेरिङदेन	१५०	२	१५२	०	०	०		१००		नियमित औषधिबाट उपचार
१२		फक्ताङलुङ	९	०	९	०	०	०				
१३		मैवाखोला	१५०	०	१५०	५	०	५	२१००	१००		जम्मा ४००० डोज खोप खरिद
१४		मिक्वाखोला	२५००	३०	२५३०	१००	०	१००	४७५			२३७५ डोज पुन खरिद
१५		सिरिजंघा	१५०	०	१५०	०	०	०	२०००			
१६		सिदिङवा	२८६	८	२९४	४	१	५			१०००००	नियमित औषधिबाट उपचार
१७		आठराई त्रिवेणी	४००	१	४०१	९	०	९		०	१०००००	नियमित औषधिबाट उपचार
जम्मा:			४०१५३	१०८	४०२६१	५०९	३	५१२	२०३२५	९७५	५३७००००	

६.५ पाँचथर र ताप्लेजुङ्ग जिल्ला अर्न्तगत कार्यरत एक गाउँ एक पशु सेवा प्राविधिकहरुको विवरण

सि.नं.	कार्यरत OVOT को नाम र ठेगाना	मोबाइल नं.	कार्यरत जिल्ला/गा.पा./न.पा. र सम्पर्क नं.
१	पुनम हाडसरुम्बा	९८१६०२२३४४	पाँचथर/फाल्गुनन्द्र गाउँपालिका (इम्बुड)
२	दुर्गा प्रसाद पोखेल	९८४२७८०६८१	पाँचथर/फिदिम नगरपालिका (लुङरुपा)
३	लक्ष्मी प्रसाद बास्कोटा	९८४२७२०६३३	पाँचथर/फालेलुङ गाउँपालिका (प्राङबुङ)
४	ओम प्रकास पौडेल	९८६२६०८२१२	पाँचथर/हिलिहाड गाउँपालिका (सुभाङ्ग)
५	रोशन थापा	९८४२१०९२५७	पाँचथर/मिक्लाजुङ्ग गाउँपालिका (आरुबोटे)
६	रुपेश लावती	९८०४९८४६९९	पाँचथर/फालेजुङ्ग गाउँपालिका (सिदिन)
७	वासुदेव काफ्ले	९७४२६४४३०८	पाँचथर/हिलिहाड गाउँपालिका (पञ्चमी)
८	नारायण कुमार थापा	९८४२७३३७६१	पाँचथर/हिलिहाड गाउँपालिका (भारपा)
९	कविन्द्र तामाङ	९८१९३४८६२२	पाँचथर/तुम्बेवा गाउँपालिका (हांगुम)
१०	रुपक गुरुङ	९८०५३४१०७७	पाँचथर/याडवरक गाउँपालिका (ओयाम)
११	दिपेश तामाङ	९८०३७२६८३३	पाँचथर/फाल्गुनन्द्र गाउँपालिका (आडसराड)
१२	देउप्रसाद श्रेष्ठ	९८०४९६२७८२	पाँचथर/मिक्लाजुङ्ग गाउँपालिका (सराडडाँडा)
१३	गोविन्द बाँस्कोटा	९८१६९३७८०२	पाँचथर/फालेलुङ गाउँपालिका (एकतीन)
१४	दिपक नेम्बाङ	९८२३७४१९६५	पाँचथर/कुम्मायक गाउँपालिका (माडजाबुड)
१५	आशा पालुवां	९८६०७३७८८५	ताप्लेजुङ्ग/पाथीभरा याडवरक गाउँपालिका (तिरिङ्गे)
१६	सम्भना नाल्वो	९८६२७७१०५९	ताप्लेजुङ्ग/आठराइ त्रीवेणी गाउँपालिका (हाडपाङ्ग)
१७	पुष्पा गुरुङ्ग	९८४२७९२२३४	ताप्लेजुङ्ग/सिरीजंगा गाउँपालिका (आम्बेगुदिन)
१८	चन्द्रमान गुरुङ्ग	९८६२७७९८३८	ताप्लेजुङ्ग/सिरीजंगा गाउँपालिका (याम्फुदिन)
१९	चन्द्र कुमार मादेन	९८४२७४३६३७	ताप्लेजुङ्ग/फुडलिङ्ग न पा (फुरुम्बु)
२०	भीम प्रसाद घिमीरे	९८६२००८०९५	ताप्लेजुङ्ग/फक्ताङलुङ्ग गा.पा. (खेजेनिम)
२१	सविन अधिकारी	९७४२६७७१७८	ताप्लेजुङ्ग/मिक्वाखोला गा.पा. (लिवाङ्ग)
२२	चेतनाथ गुरागाई	९८४२७४३६१२	मेरिङ्गेन गा.पा. (लिङ्तेप)
२३	नवीन नेवार	९८१६९५३३२७	ताप्लेजुङ्ग/पाथीभरा याडवरक गा.पा.(चाक्सीबोटे)
२४	दिल प्रसाद पौडेल	९८४४६९७३२८	ताप्लेजुङ्ग/पाथीभरा याडवरक गा.पा.(डुम्रिसे)
२५	महेन्द्र अधिकारी	९७४४०९१६९१	ताप्लेजुङ्ग/मिक्वाखोला गा.पा. (पापुड)
२६	राजन गुरागाई	९८१५०२१६२४	ताप्लेजुङ्ग/मेरिङ्गेन गा.पा. (थिङलावु)
२७	सञ्जय लिम्बु	९८१५०४९७५८	ताप्लेजुङ्ग/फक्ताङलुङ्ग गा.पा. (ओलाङ्चुङ्गोला)
२८	अरुण परियार	९८०७०४१४७५	ताप्लेजुङ्ग/सिरिजंगा गा.पा. (मामाङ्खे)
२९	दुर्गा प्रसाद भट्टराई	९८५२६६०८८६	ताप्लेजुङ्ग/फक्ताङलुङ्ग गा.पा. (लेलेप)

६.६ विभिन्न सरकारी कार्यालय र संघ संस्थाको फोन नम्बरहरु :

क्र. सं.	कार्यालय	कार्यालय प्रमुखको सम्पर्क नं.	टेलिफोन नं.
१	जिल्ला प्रशासन कार्यालय	९८५२६२७७७७	५२०१३३/५२०२५०/५२०८८
२	जिल्ला समन्वय समिति, पाँचथर	०२४-५२०१४४	५२०२३४/५२०१२०
३	जिल्ला प्रहरी कार्यालय	९८५२६२५५५५	५२०१९९/५२०२४९
४	भैरवी दल गण		५२०२००
५	पूर्वाधार विकास कार्यालय		५२०१४३
६	पाँचथर जिल्ला अदालत		५२०१९५/५२०२६६
७	कोष तथा लेखा नियन्त्रण कार्यालय		५२०१४०
८	भेटेरिनरी अस्पताल तथा पशु सेवा विज्ञ केन्द्र	९८५२६८४१२७	५२०१२७/५२०४६९
९	डिभिजन वन कार्यालय		५२०११७
१०	कृषि ज्ञान केन्द्र	९८५२६८१४६८	५२०१३०
११	सशस्त्र प्रहरी बल नेपाल हे.क्वा.नं.२ हिमशिखर गुल्म		५२०५३६
१२	खानेपानी तथा सरसफाई डिभिजन कार्यालय	९८५२६८१३१०	५२०११०
१३	जिल्ला सरकारी वकिल कार्यालय		५२०१७४
१४	जलस्रोत तथा सिंचाई विकास डिभिजन कार्यालय	९८५२६८१०१४	५२०१७५
१५	शिक्षा समन्वय इकाई	९८५२६८१५७०	५२०१०५
१६	कृषि विकास बैङ्क		५२०१६६
१७	जिल्ला निर्वाचन कार्यालय		५२०११४
१८	मालपोत कार्यालय	९८५२६८४१९६	५२०१९६
१९	नापी शाखा		५२०११९
२०	तथ्यांक कार्यालय	९८५२६८१५०१	५२०११६
२१	रेडक्रस सोसाईटी		५२०२७३
२२	कञ्चनजंघा टि-स्टेट		५२०१६९
२३	विद्युत प्राधिकरण		५२०१७८
२४	नेपाल बैंक लि.		५२२१५५/५२२२८२
२५	जिल्ला अस्पताल पाँचथर	९८५२६८४१८८	५२०१८८
२६	स्वास्थ्य कार्यालय		०२४-५२००९०
२७	यान्त्रिक कार्यालय		
२८	जिल्ला आयुर्वेदिक स्वास्थ्य कार्यालय		
२९	कारागार शाखा		५२०२६७
३०	घरेलु तथा साना उद्योग विकास समिति		५२०१०६
३१	जिल्ला हुलाक कार्यालय		५२०१०४
३२	गैर सरकारी महासंघ		५२०२९७
३३	पत्रकार महासंघ		५२०४८८
३४	उद्योग बाणिज्य संघ		५२०१०३
३५	राष्ट्रिय अनुसन्धान जिल्ला कार्यालय		५२०१७७
३६	नयाँ शहर आयोजना कार्यालय	९८५२६८४६३७	
३७	गोर्खा वेलफेयर सेन्टर		५२०१०१
३८	पाँचथर कानुनी सल्लाह केन्द्र		५२०२६६
३९	नेपाल टेलिकम		५२०१२२/५२०४४४/५२०१११/ ५२०२५५
४०	पाथिभरा टि-स्टेट		५२०१२५
४१	पाँचथर बहुमुखी क्याम्पस		५२०१५९
४२	फिदिम उच्च मा.वि.		५२००१९
४३	करदाता सेवा कार्यालय	९८४३५८२१५०	

Code for local units (Taplejung)

S.N.	District	Local unit	Code	No.of ward
1	Taplejung	Phaktanlung Rural Municipality	10101	7
2	Taplejung	Mikwakhola Rural Municipality	10102	5
3	Taplejung	Meringden Rural Municipality	10103	6
4	Taplejung	Maiwakhola Rural Municipality	10104	6
5	Taplejung	Aatharai Tribeni Rural Municipality	10105	5
6	Taplejung	Phungling Municipality	10106	11
7	Taplejung	Pathivara Yangwarak Rural Municipality	10107	6
8	Taplejung	Sirijanga Rural Municipality	10108	8
9	Taplejung	Sidingba Rural Municipality	10109	7

Code for local units (Panchthar)

S.N.	District	Local unit	Code	No.of ward
1	Panchthar	Yangbarak Rural Municipality	10901	6
2	Panchthar	Hilihang Rural Municipality	10902	7
3	Panchthar	phalelung Rural Municipality	10903	8
4	Panchthar	Phidim Municipality	10904	14
5	Panchthar	Falgunanda Rural Municipality	10905	7
6	Panchthar	Kummayak Rural Municipality	10906	5
7	Panchthar	Tumbewa Rural Municipality	10907	5
8	Panchthar	Miklajung Rural Municipality	10908	8

Code for districts

S.N.	District	जिल्ला	Code
1	TAPLEJUNG	ताप्लेजुङ	101
2	PANCHTHAR	पाँचथर	109

Code for Province

Porvince	प्रदेश	Code
Koshi	कोशी प्रदेश	1

