

# विज्ञकेन्द्रको वस्तुस्थिती सहितको बार्षिक पुस्तिका

आ.व. २०७५/०७६



प्रदेश सरकार  
भूमि व्यवस्था, कृषि तथा सहकारी मन्त्रालय  
पशुपन्छी तथा मत्स्य विकास निर्देशनालय  
भेटेरिनरी अस्पताल तथा पशु सेवा विज्ञ केन्द्र,  
प्रदेश नं. १, पाँचथर

Web-vhlecpanchthar.pl.gov.np, email- vhlspanchthar@gmail.com  
Toll free no.16602452444, Phone no: 024-520127/520469

# PANCHTHAR DISTRICT

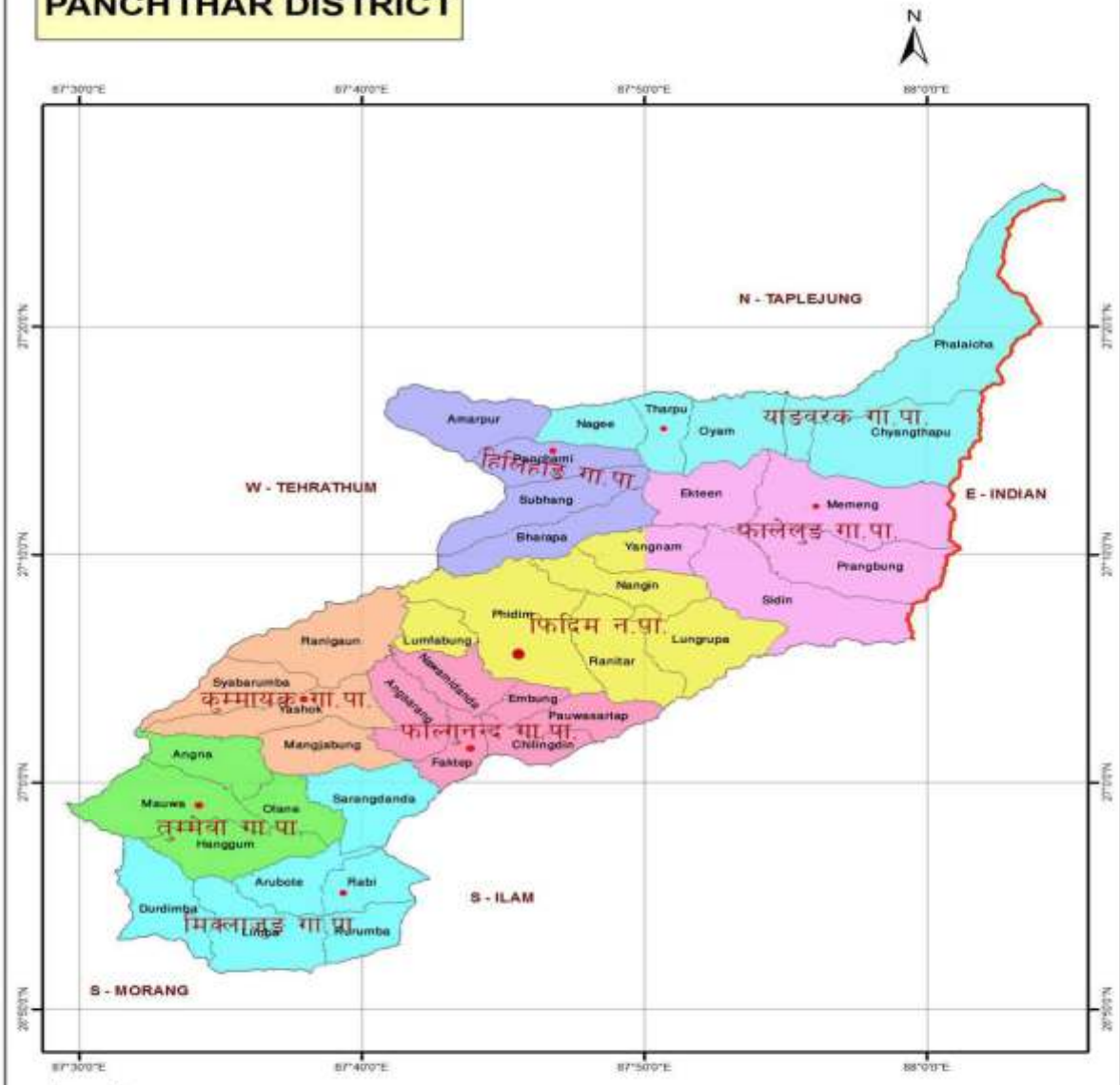

**Legend:**

- International Boundary
- District/VDC Boundary
- District Headquarter
- Rural Municipality Center

Number of VDCs in District : 36  
 Number of Municipality : 1  
 Number of Ilakas in District : 11

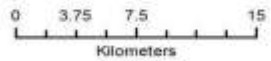

## ढुई शलुद

पशुपालन व्यवसायले नेपालको कृषि प्रणालीमा महत्वपूर्ण स्थान ओगटेको छ। दुध, मासु फुल तथा प्राङ्गारिक मलको मुख्य श्रोत लगायत अन्य ग्रामीण प्रयोजनका लागि पशुपालन एक प्रमुख व्यवसाय हो। देशको कुल राष्ट्रिय ग्राहस्थ उत्पादनमा पशुपालनले करिव १२ प्रतिशत तथा कृषिको ग्राहस्थ उत्पादनमा करिव २७ प्रतिशत योगदान पुऱ्याएको छ। हाल देशमा करिव दैनिक ४ लाख लिटर दुधका अभाव रहि, करिव ८ प्रतिशत वार्षिकका दरले दुधको माँग बढेको छ। दुध उत्पादन ३.२९ प्रतिशतले मात्र बृद्धि भएको छ। यसप्रकार वार्षिक रुपमा दुधको उत्पादनमा रहेको ४.७१ प्रतिशत अभाव रहेकाले दुधमा बृद्धि ल्याउन जरुरी छ।

देशमा हाल मासु उत्पादनमा भईरहेको २.९४ प्रतिशतको बृद्धिले मात्र मासुको अत्यधिक बढी माँग धान्न सकिरहेको छैन। फलस्वरुप, प्रति बर्ष देशमा १५ अर्ब मूल्य वरावरको मासु आयात भइरहेको तथ्याङ्क देखिन्छ। देशमा विद्यमान दूध तथा मासुको कमी आपूर्ति गर्न गाई तथा भैँसीको उत्पादकत्वमा व्यापक बृद्धि ल्याउन जरुरी छ। तर उत्पादन बृद्धिको बाधकको रुपमा दूध तथा मासु उत्पादनको लागि आवश्यक पर्ने उन्नत प्रविधिको पर्याप्त विकाश र विकसित प्रविधिको उपयोग हुन नसक्नु प्रमुख मान्न सकिन्छ।

बहुसंख्यक ग्रामीण जनताको जीविकोपार्जन एवं नेपालको अर्थतन्त्र र रोजगारीमा पशुपालन क्षेत्रले महत्वपूर्ण योगदान दिदै आएको छ। केहि बर्ष यता देखि मूलुक भित्र विश्वस्त जीवनयापनको प्रत्याभूतिको अभावमा बहुसंख्यक नेपाली जनता आय श्रोत र रोजगारीको अवसरको खोजीमा वर्षेनी विदेशिने गरेको अवस्था छ। आर्थिक दृष्टिले महत्व राख्ने, पलायन हुँदै गरेका जनश्रमलाई दीर्घकालीन रुपमा देश भित्रै आर्थिक गतिविधिमा संलग्न गराई राष्ट्रको अर्थतन्त्रमा सकारात्मक परिवर्तन ल्याउन आजको आवश्यकता हो। यस सन्दर्भमा पशुपालन क्षेत्र मात्र एक विकल्पको रुपमा रही आएको छ।

यहाँ प्रति परिवार पालिने पशुहरुको संख्या र प्रति इकाई खेती योग्य जमीनमा आश्रित पशुहरुको घनत्व देशका अन्य क्षेत्रमा भैँ अत्यधिक भएपनि पालिएका पशुहरुको उत्पादकत्व न्यून रहेको छ। परम्परागत पशुपालन प्रणालीलाई व्यवसायीकरण गरी पशुहरुको गुणस्तर तथा उत्पादकत्वमा सुधार गरी कृषकहरुको जीवनस्तर उकास्नका साथै देशलाई पशुजन्य उत्पादनमा बृद्धि ल्याई निर्यात बढाई विदेशी मुद्रा आर्जन गर्न यस व्यवसायलाई व्यवसायिक तथा पेशागत व्यवसायमा परिवर्तन गर्नु जरुरी छ।

भेटेरिनरी अस्पताल तथा पशु सेवा विज्ञ केन्द्र, पाँचथरले यहाँ स्थित श्रोत साधनहरुको परिचालन गरि प्रदेश सरकारको नीति कार्यक्रमको मातहतमा रही पशु विकास गर्ने राष्ट्रिय अभियानमा सहभागी हुँदै आएको छ। यसै सन्दर्भमा यस विज्ञ केन्द्रको कार्यक्षेत्र भित्र पशु सेवाको क्षेत्रमा विकास भएका थप सहायक पुर्वाधारहरु र गत आ.व.०७५/०७६ मा संचालन गरिएका पशु सेवा तथा प्रविधि प्रसार, पशुपंक्षी व्यवसाय प्रबर्द्धन, पशु स्वास्थ्य तथा अन्य पशु सेवा लगायतका कार्यक्रमहरु जनसमक्ष ल्याउन यो विज्ञ केन्द्रको वस्तुस्थिती सहितको वार्षिक प्रगति पुस्तिकालाई माध्यम बनाईएको छ। यस पुस्तिकबाट हामीलाई आगामी दिनहरुमा पशु सेवा सम्बन्धि योजना तयार गर्ने कार्यमा सहयोग मिल्ने छ भन्ने आशा राखिएको छ।

यो पुस्तिक प्रकाशनमा अहम भूमिका निर्वाह गर्ने यस कार्यालयका अधिकृत निरज कुमार भट्टराईको योगदान प्रशंसनीय छ। पुस्तिका प्रकाशन गर्न सामाग्री जुटाउन अथक परिश्रम गर्ने सम्पर्क केन्द्र ताप्लेजुङ्ग, पाँचथर र ताप्लेजुङ्ग जिल्लाका स्थानीय तह पशुपन्छी सेवा शाखाका प्रमुख लगायत कार्यालयका सम्पूर्ण कर्मचारीहरु धन्यवादका पात्र हुनुहुन्छ।

अन्तमा पुस्तिकालाई अझ सुधार गर्न आवश्यक सुझाव र प्रकाशनमा देखिएका त्रुटीहरु औँल्याई दिनु हुन सम्बन्धित सरोकारवालाहरुलाई हार्दिक अनुरोध गर्दछु।

धन्यवाद ।

२०७६ असार ।

पाँचथर

डा.इन्द्र नारायण शाह

पशु चिकित्सक (आठौँ तह)

भेटेरिनरी अस्पताल तथा पशु सेवा विज्ञ केन्द्र,

भेटेरिनरी अस्पताल तथा पशु सेवा विज्ञ केन्द्र, पाँचथर

विज्ञ केन्द्रको वार्षिक वस्तुस्थिती सहितको वार्षिक पुस्तिका  
बिषय-सुची

क्र.सं.	बिषय	पाना नं.
१.	खण्ड १ (परिचय खण्ड)	१-१८
१.१	पाँचथर जिल्लाको परिचय, नामांकन तथा भौगोलिक स्थिती	१-३
१.२	स्थानीय तह अनुसारको जनसंख्या, प्राकृतिक सम्पदा, धार्मिक र पर्यटकीय क्षेत्रको विवरण	४-९
१.३	ताप्लेजुङ्ग जिल्लाको परिचय, नामांकन तथा भौगोलिक स्थिती	१०-११
१.४	स्थानीय तह अनुसारको जनसंख्या, प्राकृतिक सम्पदा, धार्मिक र पर्यटकीय क्षेत्रको विवरण	१२-१३
१.५	साविक पशु सेवा केन्द्रहरु, घाँस उपलब्ध हुने क्षेत्रहरु, यातायात, विद्युत, सडक, शिक्षा, सञ्चार सम्बन्धि विवरण	१४-१८
२	खण्ड २	१९-२२
२.१	भेटेरिनरी अस्पताल तथा पशु सेवा विज्ञ केन्द्र पाँचथरको परिचय, नीति तथा कार्ययोजना, भौतिक सम्पत्तिको विवरण, दरबन्दी तथा जनशक्तिको विवरण	१९-२२
३.	खण्ड ३	२३-९५
३.१	आ.व.०७५।०७६ मा सञ्चालित वार्षिक कार्यक्रम तथा प्रगति विवरण	२३-२६
३.२	पशु उपचारको वार्षिक प्रगति सारांश, भारीत र वित्तिय प्रगति, नपुग प्रगति	२७-२८
३.३	पाँचथर जिल्लाको वडास्तरसम्मको पशुपन्छी तथ्यांक विवरण तथा सारांश	२९-३६
३.४	पाँचथर जिल्लाको वडास्तरसम्मको पशुपन्छीजन्य उत्पादन तथ्यांक	३७-४२
३.५	ताप्लेजुङ्ग जिल्लाको वडास्तरसम्मको पशुपन्छी तथ्यांक विवरण तथा सारांश	४३-४७
३.६	पशुपन्छी तथा पशुपन्छीजन्य पदार्थहरुको पाँचथर र ताप्लेजुङ्ग जिल्लाको एकमुष्ट विवरण	४८-५०
३.७	चौरीको तथ्यांक विवरण	५१-५५
३.८	पाँचथर जिल्लामा रहेका भेडाहरुको तथ्यांक विवरण	५६-५७
३.९	डेरी उद्योग, दुग्ध उत्पादन सहकारी संस्था, पशु हाटबजार, मासु पसलहरुको विवरण	५८-६४
३.१०	दर्ता भएका व्यवसायिक फार्म, उद्योग, निकासी/पैठारी तथा पशु रोगहरुको वार्षिक स्थिती विवरण	६५-७४
३.११	पशु खोप, पशु आहाराको माँग/आपूर्ति, कृत्रिम गर्भाधान, घाँसेवाली, शिविर र पशु स्वास्थ्य घुम्तिकोष, पशु स्वास्थ्यकर्मीको विवरण	७५-७८
३.१२	दाना पसल, एग्रीभेट, समूह/समिति, व्यवसायिक गाई, बंगुर, कुखुरा फार्महरुको विवरण	७९-८७
३.१३	अनुदानको विवरण	८८-९१
३.१४	पशु सेवा तालिमको विवरण, सञ्चालित कार्यक्रममा सहभागिता तथा पशु बीमाको विवरण	९२-९५
४	खण्ड-४ (आर्थिक विवरण)	९६
४.१	निकासा, खर्च र राजश्व विवरण	९६
५.	खण्ड-५ (विविध)	९७-१०३
५.१	कृत्रिम गर्भाधान तालिम लिएका इन्सेमिनेटरहरुको विवरण, केन्द्रिय तथा प्रदेशस्तरीय निकायबाट अनुगमनको विवरण	९७-९९
५.२	पाँचथर जिल्लाको स्थानीय तह र पशुपन्छी सेवा शाखाको सम्पर्क नं., पाँचथर र ताप्लेजुङ्ग जिल्लामा कार्यरत ओ.भि.ओ.टी.हरुको विवरण	१००-१०२
५.३	अत्यावश्यक सम्पर्क नं.र जिल्लाको कोड	१०३

## खण्ड- १ जिल्लाको परिचयात्मक विवरण

### १.१ पाँचथर जिल्लाको परिचय, नामाकरण तथा भौगोलिक स्थिति :



समुद्र सतहबाट ६०९ मिटरदेखि ३,६७५ मिटरसम्म अवस्थित यस जिल्ला प्राचीन समयमा पल्लो किराँतको नामले पनि प्रसिद्ध यो जिल्ला लिम्बूवान क्षेत्रको केन्द्रबिन्दुको रूपमा रहेको थियो । यस जिल्लाको सदरमुकाम फिदिम (फेदेन) को समिपमा सुम्जिरि सुम्हा?लुङ आम्बेपज? रहेको छ, जहाँ छैटौँ शताब्दीताका दश लिम्बूवान क्षेत्रका राजाहरूले संयुक्त रूपमा सभा गरी सामुहिक रूपले महत्वपूर्ण विषयहरू यहाँ स्थित आम्बेपज? भन्ने तिर्थस्थलमा जम्मा भई चुम्लुङ्ग (सभा) द्वारा निर्णय गर्ने, योजना बनाउने परम्परा रहेको देखिन्छ । सोधकर्ताहरूका अनुसार पाँचथर जिल्लाको नामाकरण 'पान्थरु थुम' शब्दबाट भएको हो । लिम्बू भाषामा 'पाःन्' को अर्थ 'कुरा/रिति' र 'थरु' को अर्थ 'थाम्यो' हुन्छ, यसर्थ पान्थरुको अर्थ कुरा थामेको (Resisted), थुमको अर्थ इलाका (District) हो । यसै शब्दार्थका आधारमा, नेपाल एकिकरण पश्चात यहाँका चलि आएका धर्म/संस्कृती र रीतिरिवाजका बारेमा फेदेनको सुम्हा?लुङ्मा सभा (चुम्लुङ्ग) बसी सभाले तय गरेका निर्णय नेपाल सरकारमा पेश हुँदा तत्कालीन राजाले त्यसलाई स्वीकृती दिए पछि लिम्बूवान क्षेत्रको रीतिरिवाज सम्बन्धी कुरा मिलेको हुँदा यस क्षेत्रकै नाम पान्थरु रहेको हो । इशा पूर्व ५५० ताका किराँत इतिहासको बर्णन गर्ने क्रममा फेदेन शब्दको प्रयोग भएको पाइन्छ । यसैगरी फिदिम भन्ने शब्द लिम्बू भाषाको 'फेदेन' शब्दबाट रूपान्तरित भएको, लिम्बू भाषामा 'फे' भनेको 'फिजिएको' तथा 'तेन' भनेको 'ठाउँ' भएकोले फेदेन भनिएको र पछि फेदेन शब्द रूपान्तरित भई जनबोलीमा फिदिम भएको पाइन्छ ।

(श्रोत:जिल्ला वस्तुगत विवरण पाँचथर,२०७४ तथ्यांक कार्यालय, पाँचथर)

## १.१.१ भूगोल, भौगोलिक विभाजन र जलवायु/हावापानी भौगोलिक अवस्थिती

आक्षांश : २६° २८' उत्तर देखि २६° ५९' उत्तर सम्म

देशान्तर : ८७° ०२' पूर्वदेखि ८७° ३०' पूर्वसम्म

सिमाना : पूर्व:-सिक्किम र दार्जिलिङ्ग (भारत)

पश्चिम:- तेह्रथुम र धनकुटा जिल्ला (कोशी अञ्चल)

उत्तर:- ताप्लेजुङ्ग जिल्ला

दक्षिण:- ईलाम र मोरङ्ग जिल्ला

उचाई : समुद्री सतहबाट करिब ६०९ मीटर देखि ३,६७५ मीटरसम्म

: सदरमुकाम फिदिमको उचाई ११५० मिटर रहेको

क्षेत्रफल : १,२४१ बर्गकि.मि. ( १,२४,५९० हेक्टर)

### भौगोलिक स्थिति र सिमाना

यस जिल्लाको पूर्वमा भारतको सिक्किम र दार्जिलिङ्ग,पश्चिममा तेह्रथुम र धनकुटा उत्तरमा ताप्लेजुङ्ग तथा दक्षिणमा इलाम र मोरङ्गसँग सिमाना जोडिएको छ । पहाडी, उच्च पहाडी र केही हिमाली भू-भागमा फैलिएको यो जिल्ला समुन्द्र सतहबाट ३८३ मिटर (जिल्लाको दक्षिण तमोर बगर) देखि ४५७५ मिटर (फलैचा गाविसको चुचुरो सम्म) फैलिएर रहेको छ । यस जिल्लाको कूल क्षेत्रफल १,२५,२८९ हे.१२४१ व.कि.मि.) मध्ये भू-उपयोगको दृष्टिकोणमा कृषियोग्य क्षेत्रफल ६५,५४७ हे., वनजंगलले ढाकेको भू-भाग ५७,७०७ हे., सामुदायिक वनले ढाकेको क्षेत्रफल १३,२४३ हे., कवुलियती वनले ढाकेको क्षेत्रफल ५६४ हे., बुट्यान क्षेत्र ७,८८७ हे., चरन क्षेत्र ५,२९२ हे.,सिंचित क्षेत्रफल ८,६७१ हे., बाह्रै महीना सिंचित हुने ७५० हे., आंशिक सिंचाई हुने ७,९२१ हे. रहेको छ । पाँचथर जिल्लाको सदरमुकाम फिदिम समुन्द्री सतहबाट ११५० मिटरको उचाईमा रहेको छ । हाल निर्माणाधिन मध्यपहाडी (पुष्पलाल लोकमार्ग) को सूदुरपूर्वी सुरु बिन्दु यसै जिल्लाको च्याङथापु गा.वि.स.को चिवाभन्ज्याङ्गबाट सुरु भएको छ । यसै गरी मेची राजमार्गले यस जिल्लाको मध्यभाग हुदै इलाम र ताप्लेजुङ्ग जिल्लालाई जोडेको छ ।

### १.१.२ राजनैतिक विभाजन

प्रदेश नं.	१
अञ्चल:	मेची
सदरमुकाम:	फिदिम
नगरपालिका संख्या :	१ वटा
गाउँपालिका संख्या :	७ वटा
जम्मा वडा संख्या :	६० वटा

### १.१.३ भौगोलिक क्षेत्रफल विभाजन (हेक्टर) :

कुल क्षेत्रफल :	१,२५,२८९ हेक्टर (१२४१ वर्ग किलोमिटर)
कृषि योग्य जमिन :	६५,५४७ हेक्टर
वनले ढाकेको क्षेत्र :	५७,७०७ हेक्टर (४६.३२%)
समुदायिक वनले ढाकेको क्षेत्रफल	१३४०० हेक्टर
कवुलियती वनले ढाकेको क्षेत्रफल	६५५ हेक्टर
बुट्यान क्षेत्र :	३४६२ हेक्टर
चरण क्षेत्र :	५२९२ हेक्टर
सिंचित क्षेत्रफल :	९१९५ हेक्टर
वाह्रै महीना सिंचित हुने	१८६५ हेक्टर
आंशिक सिंचाई हुने क्षेत्र :	७३३० हेक्टर

### १.१.४ स्थानीय तह अनुसारको जनसंख्या (२०६८ अनुसार)

क्रमसंख्या	स्थानीयतहको नाम	वडा संख्या	घरघुरी संख्या	जनसंख्या		जम्मा
				पुरुष	महिला	
१	फालेलुङ्ग गाउँपालिका	१४	४५५२	१०३२०	११५६४	२१८८४
२	फाल्गुनन्द गाउँपालिका	६	५१६२	१११०८	१२९५२	२४०६०
३	हिलिहाङ्ग गाउँपालिका	७	४७९२	१०६४६	१२२६७	२२९१३
४	कुम्मायक गाउँपालिका	८	३५००	७४०१	८७१७	१६११८
५	मिक्लाजुङ्ग गाउँपालिका	८	५५५०	११३०२	१३३१३	२४६१५
६	फिदिम नगरपालिका	७	१०९९४	२३९६७	२६०३४	४९२०१
७	तुम्मेवा गाउँपालिका	५	२८१५	६२६५	७१५४	१३४१९
८	याङवरक गाउँपालिका	५	३८११	८७०१	९५८०	१८२८१
	<b>जम्मा:</b>	<b>६०</b>	<b>४११७६</b>	<b>८८९१०</b>	<b>१०१५८१</b>	<b>१९०४९१</b>

श्रोत: जिल्ला वस्तुगत विवरण, २०७४ (तथ्यांक कार्यालय, पाँचथर)

### १.१.५ जलबायु/ हावापानी

हावापानीको दृष्टिले विविधता बोकेको यस जिल्लामा गृष्म ऋतुमा अधिकांश भू-भागमा घमाईलो मौसम रहन्छ भने हिउँदको समयमा निकै चिसो मौसम रहन्छ । यस जिल्लाको औसत वार्षिक वर्षा २,४०० मी.ली.सम्म रहेको पाईन्छ भने अधिकतम तापक्रम ३७ डिग्री से. र न्यूनतम तापक्रम ५ डिग्री से.सम्म रहेको पाईन्छ । यसरी यस जिल्लाको औसत तापक्रम २१ डिग्री से. रहन्छ । यस जिल्लाको जलवायुलाई तीन किसिममा विभाजन गर्न सकिन्छ ।

#### अ) समशितोष्ण हावापानी (लेकाली भेग)

समुद्री सतहबाट २,००० मीटर देखि ३६,००० मीटर सम्मको जिल्लाको उत्तरी भागमा रहेको सिंहलिला पर्वत श्रृखला तथा अन्य अग्ला भागहरू समशितोष्ण हावापानी पाईन्छ । यस्ता लेकाली भागहरूमा मंसिर महिनादेखि फाल्गुण महिनासम्म हिउँ परिरहने हुदाँ यसको आसपासको क्षेत्रहरूमा निकै जाडो हुन्छ । यस क्षेत्रमा हिउँदे फलफूल, केराउ, फापर, मकै तथा आलुको खेती गरिनुका साथै यस प्रकारको हावापानी रहेको क्षेत्रमा अलैंची, अम्लिसो, चिया, जडिबुटी खेती आदिको प्रचुर सम्भावना रहेको पाईन्छ ।

#### आ) अर्धउष्ण हावापानी (मध्य पहाडी भाग)

समुद्री सतहबाट १,२०० मी. देखि २,००० मी. सम्मको भागमा अर्धउष्ण हावापानी पाईन्छ । यस क्षेत्रमा जाडो र गर्मी बराबर हुन्छ । यस क्षेत्रमा सुन्तला जातका फलफूल, तरकारी तथा खाद्यान्न लगाउने गरिन्छ भने पशुपालनमा गाई, भैसी, बाख्रा, बंगुरपालनको साथै घाँस खेतीको लागि उपयुक्त मानिन्छ ।

#### इ) उष्ण हावापानी (बेंसी, खोंच तथा टार)

समुद्री सतहबाट ६०० मी. देखि १२०० मी. को उचाई सम्ममा पाइने यस प्रकारको हावापानी नदी किनाराका बेंसीहरू खोंच तथा टारहरूमा रहेको पाइन्छ । यहाँ गर्मीको समयमा निकै गर्मी हुन्छ भने जाडोको समयमा पनि धेरै जाडो हुन्छ । यस्तो हावापानी पाइने स्थानहरूमा धान, गहुँ, मकै, दलहन, तेलहन, सदावहार फलफूलहरू-आँप, लिची, केरा, रूखकटहर, भुईँकटहर आदि बालीहरूको खेती गरिन्छ भने पशुपालनको लागि पनि यो क्षेत्र निकै उपयुक्त मानिन्छ ।

## वर्षा एवं तापक्रमको स्थिति

वार्षिक वर्षा :	२,४०० मि.लि. सम्म
अधिकतम वर्षा :	१,६७० मि.लि.
सरदर दैनिक वर्षा :	१.६ मि.लि.
बढी पानी पर्ने महिना :	असार/श्रावण
कम पानी पर्ने महिना :	फाल्गुण/चैत्र

## १.१.६ प्राकृतिक सम्पदा (नदी, जंगल, जीवजनावर, खानीखनिज, तालतलैया, हिमाल, निकुञ्ज)

जलभण्डार वा जलश्रोतकोहिसावलेपाँचथर जिल्लामा ठूला र साना खोलाहरू गरेर कूल ३९ वटा खोलाहरू रहेका

## पाँचथर जिल्लामा रहेका खोलानालाहरू

ठूला खोलाको नाम	साना खोलाको नाम	
१) तमोर खोला	१) पौवा खोला	१४) मुवा खोला
२) कावेली खोला	२) लिम्बा खोला	१५) निवा खोला
३) पेकूवा खोला	३) धूवा खोला	१६) खेतुङ खोला
४) साँवा खोला	४) छोरुङ्गा खोला	१७) मोरङ खोला
५) निवू खोला	५) पुवाँ खोला	१८) काली खोला
६) सिवा खोला	६) जिङजिवा खोला	१९) एकतीन खोला
७) नाम्दू खोला	७) फेकूवा खोला	२०) मेवा खोला
८) फेमे खोला	८) होक्मा खोला	२१) थामथुम खोला
९) सिवुवा खोला	९) चङ्गसवेवा खोला	२२) गडेरे खोला
१०) हेवा खोला	१०) लेनूना खोला	२३) छाँगे खोला
११) लिवा खोला	११) नविवा खोला	२४) लखुवा खोला
१२) नावा खोला	१२) नुबुचा खोला	२५) मुक्तुरा खोला
१३) ईवा खोला	१३) सुभाङ खोला	२६) पहेवा खोला

## खानी

यस पाँचथर जिल्लामा ढुङ्गा, बालुवा, मार्बल, स्लेट, चुनढुङ्गा, शिसा, तामा, फलाम आदि खनिज पदार्थहरूको खानी रहेको अनुमान गरिएको छ ।

## १.१.७ धार्मिक/ सांस्कृतिक/ ऐतिहासिक सम्पदाहरू :

किराँत समुदायको बहुल्यता रहेको पाँचथर जिल्लामा विशेष गरी किराँती धार्मिक समुदायका धार्मिक तथा सांस्कृतिक सम्पदाहरू रहेता पनि यहाँका मानिसहरूमा धार्मिक सहिष्णुताका कारण एक-अर्काका मठमन्दिर, देवस्थानको पुजाआजा एवं मानसम्मान गर्ने परिपाटी रहेको छ । विशेष गरी यस जिल्लामा रहेका धार्मिक सांस्कृतिक सम्पदाहरूमा काबेली, तिम्बुपोखरी, महादेव स्थान, जोरपोखरी, आगेजुङ्ग गुम्बा, पाथीभरा देवीस्थान (याङनाम), सिद्धदेवी स्थान (यासोक), गढी मन्दिर, थाक्ले मन्दिर, किराँतहरूको प्रसिद्ध लोब्रेकुटी मन्दिर, महागुरु फाल्गुनन्दको मन्दिर, तिनमौले, फटिकेश्वर महादेव स्थान, शिवालय मन्दिर, हस्तपुर देवीस्थान मन्दिर आदि रहेका छन् । यसैगरि विशेष ऐतिहासिक महत्व रहेका ऐतिहासिक स्थलहरूमा जोरसाल, गढी, आहाल गैह्री, छालासुकुवा डाँडा, उत्तरे, फौदार पाटी (अमरपुर), च्याखलेपाटी, जोरपाटी (एकतिन), रानीभिर (स्याबरुम्बा), सिम्राहा पाटी, देवल (रानीगाउँ), तीनधारे पाटी (फिदिम), जोरसाल पाटी (फिदिम), हेवाखोला पाटी (नागिन) आदि रहेका छन् र पाँचथर जिल्लामा रहेका यी स्थलहरूको इतिहासका कुनै न कुनै कालखण्डसंग ऐतिहासिकता जोडिएको पाईन्छ ।



## थाक्ले मन्दिर

थाक्लेमन्दिर पाँचथर सदरमुकाम फिदिमदेखि करिव ७ किलोमिटर दुरीमा अवस्थित छ । विक्रम संम्बत १९५४ सालमा निर्मित यो मन्दिर फिदिम ४ मा अवस्थित छ । मन्दिर नजिकैसम्म मोटर बाटोको सुविधा भएकाले फिदिम बजारवासीहरू मुख्य मुख्य चार्डपर्वमा बिहान सवेरै मन्दिर गएर पूजा गरि फर्कने गर्छन । यो मन्दिरलाई सिंहदेवी मन्दिरको नामले पुकारिन्छ । किंवदन्तीअनुसार विक्रम संम्बत् १८०० मा फिदिम ५ खनाल थरी एक दम्पती हाल मन्दिर भएको ठाउँमा दाउरा खोज्न गएको बेला त्यसबेला एउटा सुकेको दाउरो लड्दै गएर अलि तल अडियो । त्यसपछि दाउरा खोज्न गएको खनाल महिला दाउरो लिन जाँदा नजिकै बाघ सुतिरहेको थियो । त्यो देख्दा उनी बेहोस भइन् तर बाघले ती दम्पतीलाई केहि गरेन अन्त्यमा खनालले धुप बाती सल्काएर पूजा गरेपछि बाघ उठेर गयो । त्यसपछि त्यहाँ सिंहदेवीको बासरहेको बिश्वासमा स्थानीयले मन्दिर निर्माण गरी पूजा गर्नथाले । त्यसताका बाघ सुतेको स्थानमा ठूलो गुफा छ । त्यो गुफामा महिनावारी सुरु भएका महिलाहरूलाई भने प्रवेश निषेध गरिएको छ । गुफाभित्र विभिन्न आकृतीहरूदेख्न सकिन्छ । यस मन्दिर क्षेत्रका ठूला ठूला ढुङ्गाहरूमा फिदिम निवासी रुद्र तुम्रोकले कुँदेका युमा, सिरिजंगा र शिव पार्वती आदिका मूर्तीले मन्दिरको शोभा वढाएको छ ।

## सुके पोखरी

इलाम जिल्लाको साँखेजुङसँग सिमाना जोडिएको पाँचथर जिल्लाको फिदिम नगरपालिका वाड न. १४ मा छ अर्को रमणीय स्थल सुकेपोखरी । मेची राजमार्ग सञ्चालनमा नआएसम्म पाँचथरबाट इलाम जाने घोडेढोढाको भेट्ने सुकेपोखरी आसपासमा सदाबहार जंगल र गाईगोठ रहेकाछन । यस्तै फिदिम नगरपालिका वाड न. १४ स्थित आतम्बा खोलाको दोभानमा कालपोखरी, भालुखोप, टुलीटार र महादेव गुप्तेश्वर नामका प्राकृतिक स्थल एवं मठ मन्दिर रहेका छन । बैशाख पुर्णिमाका दिन भव्य मेला लाग्ने यस स्थानमा बालाचर्तुदशी, मंसिर पुर्णिमा, शिवरात्री जस्ता चार्डपर्वमा पाँचथर सहित भ्रपा, इलाम, ताप्लेजुङ, तेह्रथुम लगायत भारतका दार्जिलिङ सिक्किमसम्मबाट आएका भक्तजनहरूले धन दौलत, बल, आयु, निःसन्तान भएकाहरूले सन्तान र शक्ति माग्छन गुप्तेश्वर महादेव स्थानमा ।

## जोर पोखरी

जोर पोखरी पाँचथर जिल्लाको हिलिहाङ गाँउपालिकामा पर्छ । सिंह र सिद्ध गरी दुईवटा पोखरी आमने सामने रहेकाले यी पोखरीलाई जोरपोखरी भनिएकोहो । पछिल्लो समयमा सिंह पोखरीलाई भाले र सिद्धपोखरीलाई पोथी भनेर बोलीचालीको भाषामा प्रयोग गर्न थालिएकोछ । नजिकैआगेजुङ गुम्बा, शिवगंगा, हिलिहाङ दरवार जस्ता धार्मिक तथा ऐतिहासिक स्थलहरू छन । भ्रपाको बिर्तामोडबाट इलाम फिदिम हुँदै ताप्लेजुङ जोड्ने मेची राजमार्गले छोएका कारण यहाँ सहजै पुग्न सकिन्छ । यहाँ हरेक वर्ष विभिन्न धार्मिक प्रवचन तथा पुराणहरू लाग्नेगर्छन । जिल्लाका ब्राह्मण समुदायको अगुवाईमा संरक्षण गरिँदैआएको जोरपोखरीमा यस अघि विभिन्न समयमा योगी तथा तपस्वीहरूले जप ध्यान गरेर सिद्धी प्राप्त गरेको तथा यहाँआएर तपस्या गरे सिद्धी प्राप्त हुने जनविश्वास रहेकाले जोरपोखरी क्षेत्रलाई सिद्धस्थल क्षेत्र भन्ने गरिएकोछ । यस क्षेत्रमा आयोजना गरिएको विश्वशान्तिअष्टादश महापुराणमा पुर्वराष्ट्रपति डारामवरण यादव र संविधान सभाका पूर्वअध्यक्ष सुवाष नेम्बाङ आइपुगेका थिए । विभिन्न समयमा नेपाल र भारतका विभिन्न मठ मन्दिरका मठाधिस, सन्त महन्त र धर्मप्रचारक तथा बाबाहरू आएर भ्रमण, ध्यान तप गर्ने गर्छन । ब्रह्मयोग सिद्धस्थलका नामबाट परिचित जोरपोखरीमा संस्कृत बिद्यालय पनि छ । समुद्री सतहदेखि करिव एक हजार दुईसय मिटर उचाईमा पर्ने जोरपोखरीदेखि सदरमुकाम फिदिम स्थित सुमहात्लुङ मन्दिर खलङ्गाटार याङनाम, महागुरु फाल्गुनन्दको तपोभूमी सिलौटी र लोब्रेकुटी, तेजपुञ्जका नामले परिचित आगेजुङ गुम्बा, हिलिहाङ दरवार, कालापानी, कञ्चनजंघा र कुम्भकर्ण हिमाल एवं पूर्वकी प्रसिद्ध पाथीभरा देवी जस्ता दर्जनौ धार्मिक ऐतिहासिक र पर्यटकीय स्थलको दृश्यावलोकन गर्न सकिन्छ ।

## तिम्बुपोखरी

पाँचथर जिल्लाको सुदुर उत्तरी क्षेत्रमा पर्ने याङवरक बाड नं. २ मा अवस्थित छ तिम्बुपोखरी, सदरमुकाम फिदिम देखि १८ कोष टाढा रहेको यो पोखरी ताप्लेजुङ्ग जिल्ला तथा भारतको सिक्किमसँग सिमाना जोडिएको छ । ऐतिहासिक, धार्मिक, जैविक विविधताले प्रसिद्ध यो पोखरीसम्म पुग्न सदरमुकाम फिदिमबाट मेची राजमार्ग र निर्माणाधीन मध्यपहाडी लोकमार्गको याङवरकको च्याङथापु हुँदै वा इलाम बजारबाट पशुपतिनगर, सन्दकपुर, फालौट मध्ये जुन सुकै बाटो भएर पनि योस्थानमा पुग्न सकिन्छ । हरेक वर्ष जेठदेखि असोजसम्म स्वदेशी तथा बिदेशी पर्यटकहरू यो पोखरी क्षेत्रको भ्रमणका लागि आउनेगरे पनि यो पोखरीका आसपासमा पर्यटकका लागि सुबिधायुक्त होटल चाहिँ छैन । तसर्थ यहाँ पुग्ने पर्यटकहरूले नजिकै उपलब्ध चौरी गोठमा बस्नु वा टेण्ट, स्लिपिङ ब्याग र खानपिनका सामग्री बोकेर चौरमै बासस्थान बनाएर बस्ने दुई मध्ये एउटा विकल्प रोज्नुपर्छ । तर यहाँ जाने फालौट वा च्याङथापु जहाँबाट गएपनि याकलाई भारी बोकाएर जान सक्छन । समुद्री सतहबाट चार हजार तीनसय अड्तीस मिटर उचाईमा रहेको तिम्बुपोखरीमा असोजदेखि बैशाख महिनासम्म हिउँ पर्ने गरेकोले पुग्न कठिनाई हुन्छ । यहाँ जाने उपर्युक्त मौसम भनेको बैशाखदेखि असोज पहिलो सातासम्म हो । यो पोखरीको लम्बाई करिब चारसय मिटर र चौडाई करिब दुईसय मिटर रहेको छ साथै गहिराई हालसम्म मापन गर्न सकिएको छैन । यस पोखरीका आसपासमा शिव पोखरी, सूर्यकुण्ड, दुध कुण्ड, हाँस पोखरी, मयुर पोखरी, नीर पोखरी लगायतका अठार वटा पोखरी रहेका छन भने कुम्भकर्ण हिमालको वरिपरी १७८ कुण्डहरू माला जस्तै आकारमा रहेका छन । तसर्थ तिम्बुपोखरी क्षेत्रलाई पूर्वको गोसाँईकुण्ड पनि भन्ने गरिएको छ । यहाँ कोप्राकृतिक सुन्दरता र मनोरमदृष्यहरू, पशुपक्षी, रंगीचंगी फूलहरू, अनेकौं जडीबुटी देख्दा यहाँ पुग्ने जो कोहिलाई स्वर्गमा पुगेको अनुभूति हुन्छ । तिम्बुपोखरीबाट निस्केको मुलपानीबाट इवा नदीको उत्पत्ति भएकोछ । यो पोखरीको पानी सङ्गोर पारदर्शी छ । पोखरीमा तिर्थयात्रीहरूले चढाएको पैसा र अन्य बस्तुहरू पोखरीको पिँधमा विस्कनु सुकाएजस्तै स्पष्ट देखिन्छ । पोखरीको सतहमा छिनछिनमा कुहिलोले ढाक्ने र उघ्नेक्रम दोहोरिरहन्छ । यो पोखरीको पानी बिरामीहरूलाई खुवाएमा बिरामी निको हुन्छ भन्ने जनविश्वास रहेकोले यहाँ आउने यात्रीहरूले पोखरीको पानी बोतलमा लिएर फर्कने गर्दछन । त्यस ठाउँमा स्वच्छ हावापानी र आसपासमा अनेकौं किसिमका जडीबुटी रहेका छन । तिम्बुपोखरी रहेको स्थानबाट खुल्ला मौसम भएका बेला कञ्चनजंघा र कुम्भकर्णलगायतका विभिन्न हिमश्रृङ्खलाहरूको मनोरम दृष्यका साथै तराईका विशाल फाँटहरू, अग्ला होचा पहाड र भारतको सिक्किम दार्जिलिङ्ग शहरहरूको पनि दृष्यावलोकन गर्न सकिन्छ । पोखरीको छेउछाउमा फुल्ने क्यान्जो नामक फुलजातको जडीबुटीले त्यहाँको वातावरण सुगन्धित र मनमोहक पार्दछ । यस क्षेत्रमा विभिन्न रङ्गका लालीगुराँस, चिमाल, क्यान्जो, माइकोपिला, सुनाखरी तथा बिभिन्न जडिबुटी रंगीविरंगी फूलहरू फुलेको बेला प्रकृतिको अनुपम सुन्दरता यहाँको आकर्षणले सवैको मन पगाल्छ । यहाँ क्यान्जोका साथैअन्य जडिबुटीहरूमा यार्शागुम्बा, पाँचऔले, माइकोपिला, हडचुड, पदमचाल, कालोतथा सेतो बिख्मा, कुङ्की, पाखनबेत, ठूलोओखती, चिरेतो जातका औषधी र किटनाशक औषधीको रूपमा प्रयोग गर्न सकिने विषका बोटहरू तथा बिभिन्न प्रकारका सुगन्धित धुपका रूपमा प्रयोग गर्न सकिने भैरुडपाती, सुनपाती, सिम्पा जस्ता वनस्पती तथा जीव जन्तुहरू पनि प्रशस्त पाइने भएकोले विश्व विद्यालयका अनुसन्धानदाताहरूका लागि पनि यो स्थान गतिलो गन्तव्य बन्ने गरेको छ । यहाँ भालु, कस्तुरी, वनभेडा, बँदेल, रेडपाण्डा र हिउँचितुवा समेत पाइन्छ । यस्तो रमणीय स्थान, बहुमुल्य वनस्पती, वन्यजन्तु, जडिबुटीले सम्पन्न तिम्बु पोखरीलाई पर्यटन क्षेत्र घोषणा गरी वाहिरी मुलुकसम्म परिचित गराउन सके देशको अर्थतन्त्रमा टेवा पुग्ने कुरालाई नकार्न सकिदैन । तसर्थ तिम्बुपोखरी क्षेत्रलाई रामसार क्षेत्रमा सूचिकृत गरी दिगो पर्यटन विकासका लागि अगाडि बढ्न बिज्ञहरूले सुभाब दिएका छन ।

## जलजले, फालौट लामपोखरी र लालीगुराँस क्षेत्र

पाँचथर जिल्लाको उत्तर र पूर्वक्षेत्रमा अरु पनि थुप्रै ताल र पोखरीहरू रहेका छन् । छिमेकी भारतको सिक्किम र पश्चिम बंगालसँग सिमाना जोडिएका यी क्षेत्रका प्रमुख पोखरीहरू प्राकृतिक सुन्दरतासँगै पर्यटकीय दृष्टिकोणले पनि महत्वपूर्ण छन्, जसमध्ये एक हो जलजले पोखरी । यो पोखरी सदरमुकाम फिदिमबाट एघार कोष दुरीमा पर्ने फालेलुङ गाउँपालिकाको वाड नं. ५ मा रहेकोछ । तीन सय मिटर लम्बाई र दुईसय पचास मिटर चौडाईमा फैलिएको यो पोखरी भारत र नेपालको सिमानामा पर्ने फालौट तथा इलामको सन्दकपुर नजिकै रहेको छ । योपोखरीमा माछा खेल्ने तथा हरियोपानी छछल्किरहने हुँदा उक्त दृष्य हेर्न जति सुन्दर छ, त्यती नै यो पोखरीको धार्मिक महत्व पनि रहेको छ । फालेलुङ गाँउपालिका र याङवरक गाँउपालिकाको सिमानामा पर्ने अर्को महत्वपूर्ण पर्यटकीय स्थल हो फालौट लामपोखरी क्षेत्र । एक दर्जन पोखरी नजिकै छाँगा, छहरा र ऐतिहासिक ओढार समेत भेट्न सकिने यो क्षेत्रलाई पर्यटकीय स्वरूप दिन फालौट लामपोखरी सामुदायिक वनले ३ पटक फालौट लामपोखरी लालीगुराँस महोत्सव आयोजना गरिसकेको छ । त्रिभुवन विश्व विद्यालयको वातावरण तथा जैविक विविधता सम्बन्धी अध्ययन गर्न आएको एक टोलीले सार्वजनिक गरेको तथ्यांक अनुसार यो क्षेत्रमा पूर्वकै सवैभन्दा धेरै प्रजाति अर्थात २८ थरी लालीगुराँस पाइन्छ । फालौट लामपोखरी क्षेत्रको भूभाग याङवरक र फालेलुङ गाउँपालिकामा पर्छ । जिल्ला सदरमुकाम फिदिमबाट करिब १६ कोशको दुरिमा अर्थात भारतको सिक्किम र दार्जिलिङसँग सिमाना जोड्ने यस स्थानमा डवला, गुण्टे, हर्कटे, सुकेर हिलेसहित एक दर्जन ताल, पोखरी र नजिकैकाली ओढार, पानावा र खेवाथाम नामका भरना पनि छन् । यी पोखरीहरूको एक पछि अर्को गर्दै भ्रमण गर्न कम्तिमा छ घण्टा समय लाग्छ । घनाजंगल र सुन्दर वातावरणमा रहेका पोखरीमा बाह्रमास पानी घट्दैन । यी पोखरी आसपासमा विभिन्न प्रजातिका चराचुरुङ्गी र वन्यजन्तुको वासस्थान रहेको भेटिन्छ । डवला पोखरी फालौट लामपोखरी क्षेत्रको प्रवेशद्वार अर्थात फालेलुङ गाँउपालिका वाड नं. ३ मा रहेको छ । यहाँबाट १५ मिनेटको पैदलयात्रा गरे पछि अर्को पोखरी परालको गुण्टा जस्तै आकारमा भेटिन्छ, त्यसैले यो पोखरीको नाम गुण्टेपोखरी रहेको हो । पानावा भरना पाँचथरको फालेलुङ गाँउपालिका वाड नं. ३ मा अवस्थित छ । यो पाँचथर जिल्लाकै सबैभन्दा आकर्षक र लामो भरना हो । यो भरनाको उचाई हाल सम्म मापन नगरिएता पनि नेपालको सबैभन्दा अग्लो ह्यातुङ्ग भरनाको हाराहारी उचाई रहेको अनुमान गरिन्छ । बाह्रमास सडलोपानी खसिरहने यो भरनाको शिरमा गुप्तेश्वर किरातेश्वर शिवालय छन । त्यसकारण यो भरनाको प्राकृतिक महत्वसँगै धार्मिक र ऐतिहासिक महत्व पनि जोडिएकोछ ।

## कुम्मायक र कुस्सायक

पाँचथर जिल्ला कुम्मायक गाउँपालिकाको यासोक (मौलिक उच्चारण या:स:क्बजार जहाँ कुम्मायक र कुस्सायक नामले चिनिने दुई देवस्थलहरू छन् । लिम्बूभाषामा कुम्मायक (कुम्मा+यक्जसको अर्थमुख्य/आमा गढ' र कुस्सायक कुस्सा+यक्जसको अर्थसहायक/छोरी गढ' भन्ने हुन्छ । छैटौँ शताब्दी ताका येङ्गासोपापोहाङ् नामक राजाको शासन कालमा लिम्बूवान क्षेत्रको दश राज्य मध्ये एक राज्य पान्थर थुम् थियो । पान्थर थुममा दुईवटा यक अर्थात गढ थिए : फेदेन्यक र कुम्मायक । कुम्मायक रहेको विशाल डाँडाको एक पाटामा यासोक, अर्कोपाटामा रानीगाउँ र तेस्रो पाटामा स्याब्रुम्बा स्थानहरू रहेका छन् । कुम्मायकको समिपमा अर्को सानो डाँडा छ त्यही नै कुस्सायक अवस्थित छ । कुम्मायक र कुस्सायकको बीचमा यासोक बजार अवस्थित छ । लिम्बू मुन्धुम अनुसार लिम्बू समुदायको आराध्यदेवी युमा साम्माङको उत्पतिको इतिहास जोडिएको छ । यासोक शब्द या:स:क्शब्द अपभ्रंस भइ बनेको हो । 'या:'(माथि बाट भन्थोर स:क् (विशाल गर्जन) अर्थात या:स:क्शब्दको अर्थयुमा?साम्माङको अवतरण भयो' भन्ने हुन्छ । नेपाली भाषीहरूले पछिबाट यी देवस्थलहरूलाई सिद्ध र देवी भन्न थाले । यी देवस्थल पाँचथर मात्र नभएर पूर्वी नेपालका अधिकांश जिल्लाबासीको आस्थाका केन्द्र हुन् । कुम्मायक कुस्सायक देवस्थल पाँचथर बाहेक नेपालका अन्य जिल्ला सहित भारतको सिक्किम तथा पश्चिम बंगाल राज्यसम्मका दर्शनार्थीसहित आन्तरिक र बाह्य पर्यटकहरू आउँछन् । सदरमुकाम फिदिमदेखि करिब ३० किलोमिटर दक्षिण पश्चिम दिशामा अवस्थित यो तिर्थस्थलसम्म पुग्न फिदिम-रानीगाउँ-यासोक सडकमा नियमित ट्याक्सी संचालन हुने हुँदा कुनै समस्या छैन । सिद्धदेवी अर्थात कुम्मायक कुस्सायक पुगेर पूजा गर्दा मनकामना पुरा हुने जनविश्वास छ । यस क्षेत्रमा प्रत्येक तीन वर्षमा त्रिसाली मेला लाग्छ । मनोकांक्षा पुरा हुने विश्वासले यहाँ हजारौं भक्तजन आएर पूजा

आराधना गर्नेगर्छन । त्रिसाली मेलाको समयमा बिशासय पुजा पनि गरिन्छ । बिशासय पूजामा दुईहजार पशुपक्षिको बलि दिने प्रचलन रहेको छ । यहाँ पूजा आराधना गरे मनोकामना पुरा हुने अर्थमा सिद्धदेवी अर्थात कुम्मायक कुस्सायक तिर्थस्थलहरूले पाँचथरको ऐतिहासिक, धार्मिक र पर्यटकीय दृष्टिकोणले महत्व राख्दछन् ।

### सुम्हाल्लुङ् गढी मन्दिर

यो मन्दिर पाँचथर सदरमुकाम फिदिमको गढीडाँडामा अवस्थित छ । सुम्हाल्लुङ् मन्दिर किराँत धर्मावलम्बीहरूको आस्थाको केन्द्र हो । सुम्हा?लुङ्कोपूरा रूप 'सुम्जिरि सुम्हा?लुङ्आम्बेपज?'(सुम्जिरि 'मुन्धुमि शब्दावली' (सुम्'तीन'+हेत्'रातो'+लुङ्'ढुंगा'+आम्बे'आँप'+पज?'समूह') हो । छैटौँ शताब्दी ताका येङ्गासोपापोहाङ्नामक राजाको शासन कालको केही समय अघि ठीक यही स्थानमा दश लिम्बू सरदारहरूले तीन वटा रातो ढुङ्गा र तीनवटा आँपको बोट रोपी तागेरानिङ्गामाङ्संग प्रर्थना गरी त्यस बखतका ऋर आठ लिम्बू राजाहरूको विरुद्ध युद्ध गरेका थिए । पछि लिम्बूवान क्षेत्र लाई दश राज्य बनाइयो र ती दशमध्ये एक राज्य पान्थर थुम् थियो । पान्थर थुममा दुईवटा यक्हरू अर्थात गढहरू थिए : १. फेदेन् यक् २. कुम्मायक । 'सुम्जिरि सुम्हा?लुङ् आम्बेपज?' लाई यहाँका मानिसहरू बोलि चालीमा 'गढी मन्दिर' पनि भन्दछन् । सुम्हा?लुङ् आम्बेपज? नामले चिनिने यस मन्दिरमा बाह्रैमास भक्तजन र दर्शकको भिड लाग्छ । विशेषत यहाँ फाल्गुनन्द जयन्ती, चासोक तडनाम, मकर सत्रान्तीजस्ता पर्वहरूमा किराँत मुन्धुम अन्तर्गत पुजापाठ र हवन हुने गरेको छ । किराँत कालमा यस क्षेत्रमा राज्य गरेका किराँती राजाहरूले सुम्हा?लुङ् मन्दिर रहेकै स्थानबाट वर्षौंसम्म दुश्मनसँग लडेका थिए भन्ने इतिहास छ । अहिले पनि लिम्बू समुदायका बासिन्दाहरू नयाँ काम थाल्नु पूर्व सुम्हा?लुङ्मन्दिरमै गएर कसम खाने गर्छन । सदरमुकाम फिदिममा रहेको यो मन्दिरसम्म यातायात सुविधाका साधन प्रयोग गरेर नै पुग्न सकिन्छ । यो मन्दिर रहेको स्थानबाट जोरपोखरी, यासोक र छिमेकी तेह्रथुम जिल्लाको आठराई क्षेत्रका रमणीय स्थलहरू देख्न सकिन्छ ।

### हिलिहाङ् दरबार

यो दरवार पाँचथर जिल्लाको हिलिहाङ् गाउँपालिकाको पंचमी भन्ने स्थानमा अवस्थित छ अर्थात साविक पंचमी र नागी गा.बि.स.को सिमानामा यो अवस्थित छ । किराँत कालमा किराँती राजा हिलिहाङ्ले भोट तर्फका दुश्मनसँग लडाईँ गरी बिजय प्राप्त गरेको यो स्थान ऐतिहासिक दृष्टिकोणले महत्वपूर्ण मानिन्छ । राजा पृथ्वीनारायण शाह र हिलिहाङ् राजासंग यो स्थानमा १७ पटकसम्म युद्ध हुँदा पनि दुबै पक्षको वारपार हुन नसके पछि पृथ्वी नारायणशाहले बि.सं. १८३१ श्रावण २२ गते राजा हिलिहाङ्लाई लालमोहर दिएका थिए । त्यसैले यो पुरातात्विक, ऐतिहासिक र पर्यटकीय सबै दृष्टिकोणले महत्वपूर्ण मानिन्छ । आज भन्दा करिब ६०० वर्षअघि निर्मित उक्त दरवारको अहिले भग्नावशेष मात्र बाँकी छ । त्यस ताका हिलिहाङ्ले आफ्ना दुश्मनसँग लडाईँ गर्न प्रयोग गरेका खुँडा, खुकुरी र तोप अहिलेसम्म सुरक्षित छन् । समुन्द्र सतहबाट करिब १३०० मिटर उचाईमा रहेको हिलिहाङ् दरबारबाट कञ्चनजंघा र कुम्भकर्ण हिमाल तथा पाथिभरा देबीको मन्दिर लगायत पाँचथर, ताप्लेजुङ् र तेह्रथुम जिल्लाका थुप्रै स्थानको दृष्ट्यावलोकन गर्न सकिन्छ । मेची राजमार्गको फिदिम-ताप्लेजुङ् सडक खण्डको नागीको हिलिहाङ् चोकमा उत्रेपछि करिब आधा घण्टा पैदलयात्रा गरेपछि हिलिहाङ् दरबार पुगिन्छ । करिब ६०० वर्ष अगाडि दरबार निर्माण गर्न तिब्बतबाट ल्याइएका इटा र युद्धमा प्रयोग गरिएका हातहतियार समेत रहेको यो स्थल पर्यटकीय सँगै पुरातात्विक दृष्टिकोणले पनि महत्वपूर्ण छ ।

### नाम्भुन्यक् वा सिलौटी

पौवाभञ्ज्याङ्बाट आधा घण्टाको पैदलयात्रा पछि सिलौटी मन्दिर पुगिन्छ । राष्ट्रिय बिभुती तथा किराँत धर्मका प्रणेता फाल्गुनन्द लिङ्देनको तपोभूमीका रूपमा परिचित सिलौटीको मूल शब्द 'नाम्भुन्यक' ( नाम'घाम'+पुन्'उम्रने'+यक्'डाँडा') अर्थात 'घाम उम्रनेडाँडा' हो । यहाँको घामको स्पर्शले जीवन उज्यालो बन्छ भन्ने विश्वास गरिन्छ । यसको उचाई समुन्द्र सतहदेखि ८८५६ फिट रहेको छ । महागुरु फाल्गुनन्दले सिलौटीमा तप गरेर यो स्थललाई नै पवित्र र पुण्य बनाउनु भयो भन्ने विश्वास छ । यहाँको माङ्हिम् अर्थात मन्दिर महागुरु फाल्गुनन्दले बि.सं.१९९५ मा बनाउनु भएको हो । महागुरुको समाधिस्थल पनि सिलौटी मै छ । समाधिस्थल भएको क्षेत्रमा नेपाल टेलिकमको रिपिटर टावर रहेको छ । किराँत धर्मगुरु तथा समाजसुधारक फाल्गुनन्दको समाधिस्थल सिलौटी किराँत धर्मावलम्बीहरूले अनिवार्य पुग्ने पर्ने धार्मिक तथा ऐतिहासिक स्थल पनि हो ।

## मिक्लाजुङ

पाँचथर सदरमुकाम फिदिमबाट सुदुर दक्षिणी भेगको मिक्लाजुङ गाउँपालिका (साविक लिम्बा गा.बि.स.)मा पर्ने मिक्लाजुङ पहाड यस जिल्लाको अर्को महत्वपूर्ण पर्यटकीय स्थल हो । मिक्लाजुङ शब्द लिम्बू भाषाको 'मिक्लाजङ्' (मिक्ला+चङ्बाट बनेकोहो, जहाँ मिक्ला 'मालिङ्गो' र चङ्'टुप्पा/चुचुरो' अर्थात 'मालिङ्गो घारीको पहाडको टुप्पामा सैनिक राखेको स्थान' भन्ने अर्थ हुन्छ । धनकुटा र मोरङ्ग जिल्लासँग सिमाना जोडिएको मिक्लाजुङ्ग सांस्कृतिक एवं पर्यटकीय दृष्टिकोणले अत्यन्तै महत्वपूर्ण स्थान हो । यो पहाडबाट सूर्योदयको रमणीय दृष्य अवलोकन गर्न सकिने हुँदा यहाँ विभिन्न जिल्लाबाट मानिसहरू आएर सूर्योदयको अवलोकन गर्दछन । उच्च स्थानमा रहेको मिक्लाजुङ्गबाट पूर्वीनेपालका धनकुटा, तेह्रथुम, मोरङ्ग, सुनसरी, भापा लगायतका १० ओटा जिल्ला र भारतको बिहार, बंगालसम्म देख्न सकिन्छ । महेन्द्रराजमार्गको कानेपोखरीदेखि लेटाङ्ग हुँदै पाँचथर र धनकुटाको सिमावर्ती क्षेत्रको ६ नं. बुधबारे बजार हुँदै मिक्लाजुङ पुग्न सकिन्छ । यो बाहेक पाँचथर सदरमुकाम फिदिमबाट राँके, रवि, चिसापानी, पंचमी, कन्याटार, लेकगाउँबाटो हुँदै मिक्लाजुङ्ग पुग्न सकिन्छ ।

## स्वर्गपुरी मन्दिर

पाँचथर जिल्लाको सुदुर दक्षिणी साविक गा.बि.स. रबिमा रहेको महत्वपूर्ण धार्मिक स्थल स्वर्गपुरी मन्दिर डा.स्वामी प्रपन्नाचार्यको सक्रियतामा स्थापना भएको यो मन्दिरमा थुप्रै तपस्वीहरूले वर्षोसम्म बसेर ध्यान तपस्या गरी किराँतीहरूलाई अहिंसात्मक अभियानमा लाग्न प्रेरित गरेका उदाहरणहरू भेट्न सकिन्छ । यहाँ किराँतेश्वर धाम, बौद्ध गुम्बा, चन्द्रज्योति धाम, सिद्धेश्वरी मन्दिर र शिव मन्दिर जस्ता थुप्रै धार्मिक तथा पर्यटकीय स्थलहरू छन । किराँत राईहरूको बाहुल्यता रहेको रवि बजारमा अवस्थित स्वर्गपुरी मन्दिर पुगेर दर्शन गर्दा पापमोचनका साथै सिद्धी प्राप्त हुने विश्वास रहेकोले पनि यो मन्दिर महत्वपूर्ण धार्मिक गन्तव्य हो ।

## सेहो:नाम्लाङ् (छालासुकुवा)

पाँचथर जिल्लाको फाल्गुनन्द, कुम्मायक र मिक्लाजुङ गाउँपालिकाको संगम स्थलमा अवस्थित सेहो:नाम्लाङ् (छालासुकुवा) को इतिहास स्कन्द पुराणमा समेत चर्चा गरिएकोछ । लिम्बू मुन्धुम अनुसार सिकारीयुगको केसामी र नाम्सामी नामका दुई दाजुभाईको जीवनकथा सँग जोडिएको छ छालासुकुवा । हालसम्म छालासुकुवा डाँडामा एउटा पनि बुट्यान र भारपात उम्रिएको छैन । उच्च स्थानमा रहेको छालासुकुवाबाट नजिकैको देउराली भञ्ज्याङ्ग, यासोकको कुम्मायक र कुस्सायक तथा कुम्भकर्ण एवं कञ्चनजंघा हिमालको दृष्यावलोकन गर्न सकिन्छ । प्राचीन किराँती पुर्खाको, इतिहास जोडिएको मात्र नभएर प्राकृतिक रूपमा पनि यो स्थल मनोरम रहेकोले छालासुकुवालाई धार्मिक, ऐतिहासिक र पर्यटकीय स्थलको रूपमा लिने गरिएको छ ।

## तिलिजङ् वा लब्रेकुटी

फिदिम नगरपालिकामा रहेको लब्रेकुटी (तिलिजङ्) माहागुरु फाल्गुनन्द लिङ्गदेनले बि.सं. १९८३ मा स्थापना गरेका हुन । मूल शब्द 'तिलिजङ्' (ति 'बेत'+लिङ्'चद्ने'+चङ्'मुना/मुण्टा/टुप्पा') अर्थात 'बेतको लहरा बद्दै चद्दै टुप्पामा पुगेको' हो । यो स्थान माहागुरु फाल्गुनन्दको कर्मभूमि हो । बि.सं. १९८८ साल बैशाख २४ गते १० लिम्बूवान र सत्र थुम्का मानिसलाई भेला गराएर सत्यधर्म मुचुल्का तयार गरी यही ठाउँमा घोषणा गरियो । किराँत धर्मावलम्बीहरूको आस्थाको धरोहरका रूपमा स्थापित यस स्थानमा सयौं रोपनी जमिन खाली रहेकोछ । जुन जग्गा तात्कालीन लिम्बू सुब्बाहरूद्वारा उक्त स्थलका नाममा प्रदान गरिएकोहो । यस स्थलमा माहागुरु फाल्गुनन्दको सालिक पनि रहेकोछ । हाल छुट्टी मनाउने स्थलका रूपमा चर्चित यो लब्रेकुटी क्षेत्रमा विभिन्न प्रजातीका गुराँसहरू पाईन्छन् । यो स्थलमा किराँतीहरूको भाषा र संस्कृती अध्ययन, अद्यापन गर्नका लागि नेपाल सरकारबाट मान्यता प्राप्त विद्यालय पनि खुलेकोछ ।

तथ्यांक/सामाग्री श्रोत : जिल्ला वस्तुगत विवरण, पाँचथर (स्थानीय तह अनुसार,२०७४ तथ्यांक कार्यालय, पाँचथर)

## ताप्लेजुङ जिल्लाको परिचय, नामाकरण तथा भौगोलिक स्थिति :

### १.२ ताप्लेजुङ जिल्लाको परिचय

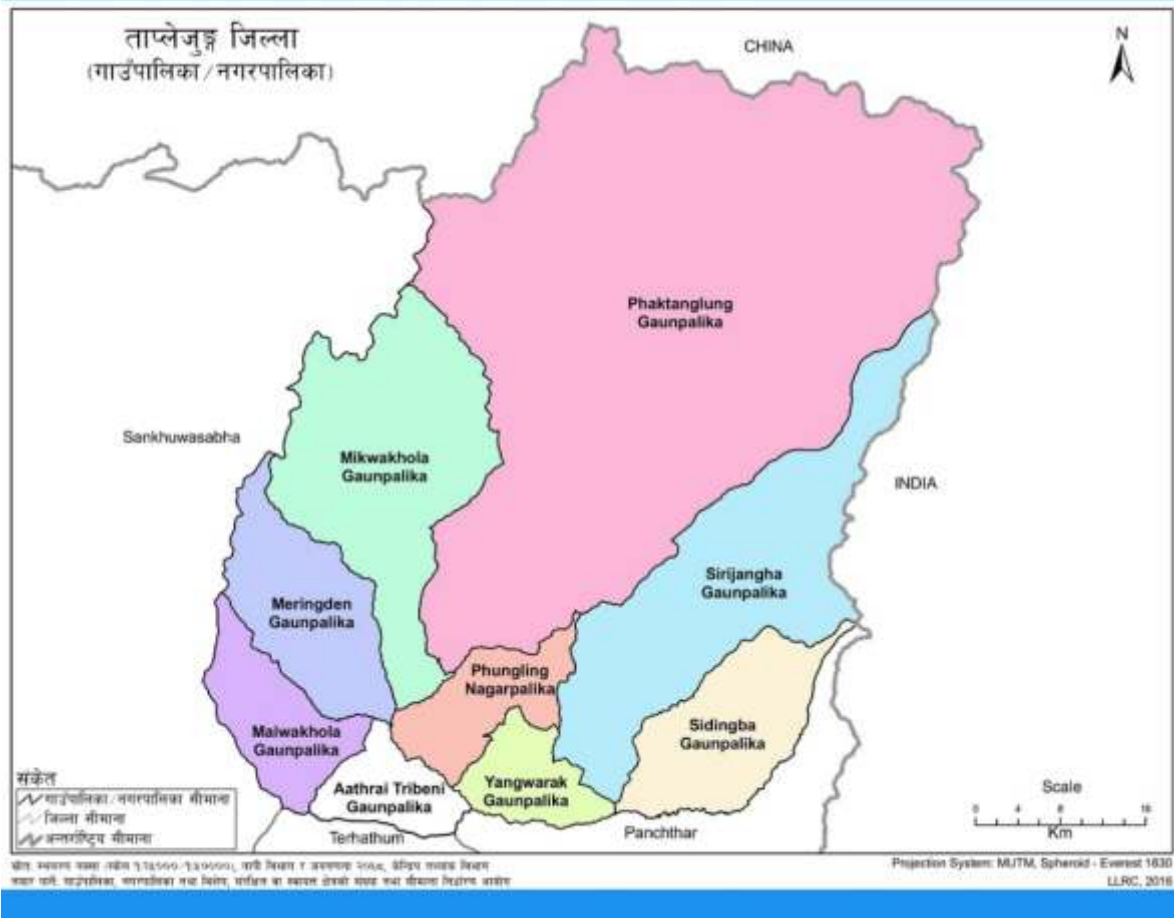

### १.२.१ परिचय

नेपालको इतिहासमा पल्लो किराँत भनेर चिनिने ताप्लेजुङ जिल्ला नेपाल राज्यको एकीकरण हुनुभन्दा पहिले किराँत क्षेत्र थियो । "ताप्ले" नाम गरेको भोटे राजा र जोङ (किल्ला) बाट "ताप्लेजुङ" नाम रहन गएको यो जिल्लाको कुल क्षेत्रफल ३६४६ वर्ग किलोमीटर रहेको छ । लिम्बु भाषामा "ताप" भनेको फैलिएको "ली" भनेको गुलेली र "चङ्ग" भनेको टुप्पो भन्ने अर्थ अनुसार प्रारम्भमा यस जिल्लाको आकार गुलेलीको टुप्पोतिर फैलिएको जस्तो देखिएकोले "ताप्लेचङ" भनियो । त्यही "ताप्लेचङ" बाट कालान्तरमा ताप्लेजुङ हुन गएको हो भन्ने भनाई रहेको छ । उत्तरी अक्षांश २७°१५' देखि २७°५४' र पूर्वी देशान्तर ८७°२७' देखि ८८°१२' बिच समुद्री सतह ७७७ मिटर देखि ८५८६ मिटर कञ्चनजंघा हिमालसम्मको उचाइमा यो जिल्ला रहेको छ । औषत तापक्रम १७।७० डिग्री सेल्सियस रहेको यो जिल्लाको औषत वर्षा २०८६।३ मिलिमिटर रहेको छ । यस जिल्लामा प्रतिनिधि सभामा १ निर्वाचन क्षेत्र, प्रदेशसभामा २ क्षेत्र, ८ वटा गाउँपालिका र १ वटा नगरपालिका रहेको छ । फुङलिङ नगरपालिका यो जिल्लाको सदरमुकाम हो । यो जिल्लाको उत्तरमा चीनको तिब्बत, दक्षिणमा तेह्रथुम र पाँचथर जिल्ला पर्दछन भने पूर्वमा भारतको सिक्किम र पश्चिममा संखुवासभा जिल्ला पर्दछ ।

### १.२.२ जिल्लाको भौगोलिक अवस्थिति :

आक्षांश :	२७°१५' उत्तरदेखि २७°५४' उत्तरसम्म
देशान्तर :	८७°२७' पूर्वदेखि ८८°१२' पूर्वसम्म
क्षेत्रफल :	३६४६ वर्ग कि.मी.
सिमाना :	पूर्व:- भारतको सिक्किम
पश्चिम:-	संखुवासभा जिल्ला (कोशी अञ्चल)
उत्तर:-	चीनको तिब्बत
दक्षिण:-	तेह्रथुम र पाँचथर
उचाई :	समुद्री सतहबाट करिब ७७७ मीटर देखि ८५८६ मीटरसम्म
औषत तापक्रम:	११.३००सेन्टीग्रेट
न्यूनतम तापक्रम:	०° सेन्टीग्रेट (पौष)
अधिकतम तापक्रम:	३०° सेन्टीग्रेट (जेष्ठ)

### १.२.३ राजनैतिक विभाजन :

प्रदेश नम्बर :	१
अञ्चल :	मेची अञ्चल
सदरमुकाम :	फुङलिङ
नगरपालिका संख्या :	१ वटा
गाउँपालिका संख्या :	८ वटा
वडा संख्या :	नगरपालिकामा ११ वटा वडा र गाउँपालिकामा ५० वटा वडासमेत जम्मा ६१ वटा वडा

### १.२.४ ताप्लेजुङ्ग जिल्लामा रहेका ७००० मीटरभन्दा माथिका हिमशिखरहरू

सि. नं.	हिमालको नाम	उचाई	सि.नं.	हिमालको नाम	उचाई
१.	कञ्चनजंघा	८५८६ मीटर	९.	तालुङ्ग	७३४९ मीटर
२.	यालुङकाङ्ग	८५०५ मीटर	१०.	काब्रु	७३१८ मीटर
३.	कञ्चनजंघा (दक्षिण)	८४७६ मीटर	११.	किराँतचुली	७३१५ मीटर
४.	खाम्वाचेन	७९०३ मीटर	१२.	डोमेखाङ्ग	७२६४ मीटर
५.	कुम्भकर्ण (फक्ताङ्गलुङ्ग)	७७१० मीटर	१३.	पाथीभरा चुली	७१२५ मीटर
६.	जोङ्साङ्	७४८३ मीटर	१४.	पिरामिड पिक	७१२३ मीटर
७.	टेण्टपिक	७३६५ मीटर	१५.	साफू (प्रथम)	७०७० मीटर
८.	गिमिगोला चुली	७३५० मीटर	१६.	द ट्वीन्स	७००४ मीटर

### १.२.५ धार्मिक/सांस्कृतिक/ऐतिहासिक सम्पदाहरू :

#### पाथिभरा देवी

नेपालको प्रमुख शक्ति पीठ मध्ये एक श्री पाथिभरा भगवतीको मन्दिर ताप्लेजुङ्ग जिल्ला सदरमुकामबाट ६ कोष वा १९.४ किलोमीटर टाढा साविक लिङखिम गा.वि.स. र फावाखोला गा.वि.स.को माथिल्लो भागमा तथा हाल फक्ताङलुङ्ग र फुङलिङ न.पा को सिमानामा पर्दछ र सदरमुकाम फुङलिङदेखि उत्तर पूर्वमा अवस्थित यो धार्मिक तीर्थस्थलको उचाई ३७९४ मीटर रहेको छ । पाथिभरा टाढाबाट हेर्दा अन्न भर्ने पाथी जस्तो चुचुरो देखिन्छ । कञ्चनजंघाको काखमा रहेको र भन्जुङ ४००० मीटर उचाईमा भएको कारणले मंसिर महिनादेखि चैत्र महिनासम्म प्रायः हिउँले ढाकी रहन्छ । फाल्गुण महिनादेखि लिएर श्रावण महिनालाई छाडेर मंसिर महिनासम्म भक्तजनको घुइँचो लाग्ने गर्दछ । धार्मिक दृष्टिकोणबाट यो शिखर अति प्रशिद्ध र चर्चित रहेको छ । पाथिभरा देवीको स्थापना हुनुमा यहाँका वासिन्दाहरूको यस्तो किंवदन्ती छ : "धेरै वर्ष अगाडि यस पहाडमा गोठ राख्नेहरूमध्येका एक जनाको गोठ सार्दा सबै भेडा हराएछन् । दिनभरी खोज्दा भेडाहरू नभेटेर थकित भएका ती व्यक्ति सुतेछन् । राती सपनामा देवीले दर्शन दिई यस पहाडको चुलीमा गई देवीको आराधना

गरेपछि भेडाहरू भेटिन्छन् भनेपछि ती मानिसले बिहान उठी सबैरै चुलीमा गई देवीको पूजा गरी आराधना गरेपछि सबै भेडाहरू भेटिएछन् । त्यसै बेलादेखि यो पहाडको धार्मिक महत्व बढेको हो ।  
पूर्वाञ्चलकै प्रायः सबै क्षेत्रका जातजाति तथा भाषाभाषीको लागि र विदेशी पर्यटकहरूको लागि समेत पाथिभरा देवीको अत्याधिक महत्व रहेको छ । श्रद्धालुहरूका लागि तल्लो फेदीदेखि माथि मन्दिरसम्म १० वटा जति साना ठूला पाटीहरू र साना होटल तथा लजहरू पनि छन् । जहाँ बास बस्ने भक्तजनहरूको घुँइचो लाग्ने गर्दछ । केही वर्ष अगाडिसम्म खानेपानीको अभाव थियो भने अहिलेपाथिभरा देवी मन्दिर क्षेत्र संरक्षण तथा संवर्द्धन समिति, ताप्लेजुङ्गले पिउने पानीको लागि धेरै प्रयासहरू गरेको पाइन्छ । तर पानी, पाटीहरू तीर्थयात्रीहरूको लागि पर्याप्त भने छैनन् ।

## ओलाङ्चुङ्गगोला

नेपालकै उत्तरी भेगका प्रमुख स्थलमध्ये ओलाङ्चुङ्गगोला पनि एक हो । समुद्र सतहदेखि ३२४० मीटर उचाईमा रहेको ओलाङ्चुङ्गगोला तमोर नदीको बायाँपट्टी किनारमा अन्दाजी ३ हेक्टर क्षेत्रफलमा रहेको छ । ६०/६५ घरहरू भएको गोलामा सबै शेर्पा जातिहरू र बुद्धिष्टहरू मात्र छन् । यो स्थान फक्ताङ्लुङ गाउँपालिकामा पर्दछ । यहाँको सबै घरहरू काठका नै छन् । ताप्लेजुङ्ग जिल्लाको सदरमुकामबाट २२ कोष दुरीमा रहेको यस ठाउँमा आलु बाहेक अन्य बालीहरू हुँदैन । यहाँका मानिसहरू छुर्पी, गलैँचा र जडिबुटीको व्यापारबाट नै आफ्नो जीविकोपार्जन गर्दछन् । यहाँका केही मानिसहरू नेपाल चीनको व्यापार पनि गर्ने गर्दछन् । नेपालबाट खाद्य सामग्री लैजाने, चीनबाट जुता, तयारी कपडा, थर्मस, चकलेट तथा दैनिक उपभोगका सामानहरू ल्याउँछन् । ओलाङ्चुङ्गगोलाबाट हिडेको दुई दिनमा सिमा पार गरिने र तेस्रो दिनमा तिब्बतको रियु प्रान्तमा पुग्ने बताउँछन् । रियु भौगोलिक दृष्टिकोणले गोला जस्तै भए पनि यहाँ यातायातको सुविधा रहेको छ । ओलाङ्चुङ्गगोलामा रहेको दिकिछ्योलिङ बौद्ध गुम्बा करिब ४०० वर्ष भन्दा पुरानो ऐतिहासिक पुरातत्विक गुम्बा हो । यहाँ पुराना मूर्ति र पुस्तकहरू धेरै रहेका छन् । यस जिल्लाका प्राय बुद्धिष्टहरू त्यहाँ दर्शन गर्न जाने गर्दछन् भने विदेशी पर्यटकहरूलाई यो क्षेत्रमा प्रवेश निषेध गरिएको छ ।

## ताप्लेजुङ्ग बजार

प्राकृतिक दृष्टिकोणले अति रमणीय ताप्लेजुङ्ग बजार जिल्लाको सदरमुकाम हो । उत्तर-दक्षिणतिर लमतन्न परेको यो बजार डाँडाको बिच भागमा करिब दुई किलोमीटरमा लमतन्न परेको छ । विभिन्न भाषाभाषी र जातजातिको बसोबास भएको यो बजार पहिले फुङलिङ्ग गा.वि.स.को नामले चिनिएकोमा साविक ताप्लेजुङ्ग न. पा. वडा नं. ४, ५ र ७ मा पर्दछ । बजार विस्तार हुँदै जाँदा हाल फुङलिङ्ग र दोखु गा. वि. स. गाभिएर ताप्लेजुङ्ग न. पा. मा बदलिएको छ । जिल्लाको प्रमुख व्यापारिक केन्द्रको रूपमा मानिने ताप्लेजुङ्ग बजार बाटोका दुबैतिर प्रायः घर छन् । तोक्मे डाँडाँमा शनिवार र मंगलबार बजार लाग्ने गर्छ । चिसो हावापानी हुने भएकोले मासु बढी विक्री हुने गर्दछ । त्यस्तै जाँड रक्सी पनि बढी मात्रामा विक्री हुन्छ भने तड्वाको प्रचलन धेरै लोकप्रिय छ । तड्वा प्रायः शेर्पा जातिको व्यापार मानिन्छ ।

## फुङ्गफुङ्गे भरना र तोक्पेगोला क्षेत्र

फुङ्गफुङ्गे भरनालाई ताप्लेजुङ्ग जिल्लाको लामो र सुन्दर भरनाको रूपमा लिन सकिन्छ । यो भरना साविक सावौँ गा.वि.स. वडा नं. २ र हालको मिक्वाखोलाको वडा नं. ४ मा पर्दछ । तोक्मे गाँउ नजिक रहेको छ । यो भरना ताप्लेजुङ्ग बजारदेखि हान्द्रुङ्ग, खान्द्रुङ्ग, लोडवापाटी हुँदै करिब २ दिनमा पुग्न सकिन्छ । यहाँबाट पापुङ हुँदै करिब २ दिनको पैदल यात्रामा तोक्पेगोला पुग्न सकिन्छ । तोक्पेगोला जैविक विविधता र प्राकृतिक सुन्दरताले भरिपूर्ण क्षेत्र हो । यहाँबाट केहि माथि सोदु पोखरी रहेको छ । यो पोखरी धार्मिक तथा पर्यटकीय रूपमा महत्वपूर्ण र सुन्दर रहेको छ ।



## कञ्चनजंघा

विश्वको तेस्रो र नेपालको दोस्रो अग्लो हिमशिखर कञ्चनजंघा ८५८६ मीटर उचाईमा रहेको ताप्लेजुङ्ग जिल्लाको मुख्य पर्यटकीय क्षेत्र हो । यो क्षेत्रको भ्रमण गर्नको लागि २ वटा पदमार्ग प्रयोग गर्न सकिन्छ । पश्चिमी पदमार्गबाट जानका लागि ताप्लेजुङ्ग बजारदेखि मिथ्लुङ, सिँवा, छिरुवा, लेलेप, आम्जीलासा, ग्याब्ला, फले, घुन्सा, खाम्पाचेन, लोनाक हुँदै पाम्पेमा, कञ्चनजंघा आधार शिविर करिब ९ दिनमा पुग्न सकिन्छ भने उत्तरी पदमार्गको लागि सुकेटार, एयरपोर्ट, लालिखर्क, सिम्बुकाँडे भञ्ज्याङ, फुम्पेडाँडा, मामांखे, याम्फुदिन, लासे, तोरङदेन, चेराम, लोनाक हुँदै कञ्चनजंघाको उत्तरी आधार शिविर करिब ९ दिनमा पुग्न सकिन्छ । पुरै कञ्चनजंघा पदमार्ग पुरा गर्न करिब २० देखि २४ दिन लाग्दछ ।

## गुराँसको राजधानी मिल्के जलजले क्षेत्र

ताप्लेजुङ्ग जिल्लामा पश्चिमी भू-भागमा रहेको मिल्के जलजले क्षेत्रलाई गुराँसको राजधानी मानिन्छ । यहाँ विश्वमा पाईने गुराँसको प्रजाति मध्ये ३५ प्रजातिहरू पाईन्छ । यो क्षेत्र जानलाई ताप्लेजुङ्ग बजारदेखि दोभान, गोजा हुँदै २ दिनको पैदल यात्रामा पुग्न सकिन्छ भने मोटरबाटोको लागि धरान, धनकुटा, बसन्तपुरसम्म मोटर गाडी प्रयोग गरेर पुग्न सकिन्छ ।

## तिडबुङ पोखरी

ताप्लेजुङ्ग जिल्लालाई नेपालकै धेरै तालतलैया भएको जिल्लाको रूपमा लिईन्छ । यहाँ करिब ३०० भन्दा धेरै पोखरीहरू छन् जसमध्ये तिडबुङ पोखरी धार्मिक पर्यटकीय सुन्दर पोखरीको रूपमा लिईन्छ । यो पोखरी क्षेत्र भ्रमणको लागि धेरै बाटो प्रयोग गर्न सकिए पनि अहिलेलाई ताप्लेजुङ्ग बजारदेखि खाम्दिमे बजारसम्म मोटरगाडी प्रयोग गरेर पुग्न सकिन्छ । त्यसपछि त्यहाँबाट मेहेले, सुरुम्खिम, अम्बाटार, तावनागी हुँदै तिडबुङ पोखरी गरिब ३ दिनको पैदल यात्रामा पुग्न सकिन्छ ।

## दिकिछ्योलिङ्ग गुम्बा

ताप्लेजुङ्ग जिल्लाको अस्तित्व बोकेको साविक ओलाङचुङगोला गा.वि.स. तथा हालको फक्ताङलुङ गाउँपालिकामा रहेको करिब ४०० वर्ष भन्दा पुराना दिकिछ्योलिङ्ग गुम्बा पनि एक धार्मिक, ऐतिहासिक तथा पर्यटकीय स्थल हो । यो गुम्बा आजभन्दा करिब ४०० वर्ष पहिला लामा एसेले बनाएका थिए । यो गुम्बामा ऐतिहासिक बुद्धका मुर्तिहरू, अखण्ड बत्ती, चेरेसी च्याउ, जसमा बुद्ध मन्त्र "ऊँ माने पेमे हो" तिबेटियन भाषामा कुँदिएकै अबस्थामा केहि वर्ष अघि नजिकैको जंगलको एक रुखको टुप्पोमा पाईएको थियो । यो यस्ता ऐतिहासिक तत्वको कारणले गर्दा यो गुम्बा ज्यादै महत्वपूर्ण धार्मिक रूपमा लिईन्छ । यो गुम्बा ओलाङचुङगोलादेखि केहि माथि पहाडमा रहेको छ । यो गुम्बा मात्र होईन ओलाङचुङ बस्ति नै पुरानो, प्राकृतिक सुन्दरता, वालुङ जातिको पृथक पहिचान, जिवन शैली, सांस्कृतिक, भेषभुषा, चालचलन आदिको कारणले गर्दा पनि ओलाङचुङगोला पर्यटकीय र धार्मिक दृष्टिकोणले महत्वपूर्ण र सुन्दर छ । यो ठाउँ चीनको स्वशासित क्षेत्र तिब्बतको सिमानामा पर्ने भएकोले ब्यापारिक बजारको रूपमा पनि लिईन्छ । सदरमुकाम फुङलिङबाट पैदल बाटो (छिरुवा-लेलेप-ओलाङचुङगोला-दिकिछ्योलिङ्ग गुम्बा) करिब ३ दिन लाग्दछ ।

## १.२.६ प्रमुख नदीनालाहरू :

### प्रमुख हिमनदीहरू

कञ्चनजंघा, कुम्भकर्ण, यालुङ्ग, यामातारी, रामतान, रनयथे आदि ।

### प्रमुख नदीहरू

ताप्लेजुङ्ग जिल्लाका मुख्य नदीहरूमा तमोर र काबेली हुन् । त्यस्तै अन्य खोलाहरूमा मेवा खोला, मैवा खोला, याङ्मा खोला, फावा खोला, काली खोला, हेल्लोक खोला, सिस्ने खोला, इन्द्रावती खोला, सोबुवा खोला, फुंगुखोला आदि हुन् ।

तथ्यांक/सामाग्री श्रोत : जिल्ला वस्तुगत विवरण, ताप्लेजुङ्ग (स्थानीय तह अनुसार, २०७५ तथ्यांक कार्यालय, पाँचथर)

### १.२.७ स्थानीय तह अनुसारको जनसंख्या (२०६८अनुसार)

क्र.सं.	स्थानीय तहको नाम	वडा संख्या	घरधुरी संख्या	जनसंख्या		जम्मा
				महिला	पुरुष	
१	फुडलिङ्ग नगरपालिका	११	५३७७	१०५२५	११७७०	२२२९५
२	आठराई त्रिवेणी गाउँपालिका	५	२८८८	६४१४	७३७०	१३७८४
३	सिदिङ्गवा गाउँपालिका	७	२३७०	५७७७	६३२२	१२०९९
४	फक्ताङलुङ्ग गाउँपालिका	७	२५२५	५८८०	६१३७	१२०१७
५	मिक्वाखोला गाउँपालिका	५	१८६९	४३१३	४८४७	९१६०
६	मेरिङ्गदेन गाउँपालिका	६	२५७८	५८०९	६७३९	१२५४८
७	मैवाखोला गाउँपालिका	६	२१९४	५१९४	५८४३	११०३७
८	पाथिभरा याङवरक गाउँपालिका	६	२८३४	६२९५	७२९६	१३५९१
९	सिरीजघा गाउँपालिका	८	२८६७	७४८२	८३२४	१५८०६
	जम्मा:	६१	२५५०२	५७६८९	६४६४८	१२२३३७

साभार श्रोत: राष्ट्रिय जनगणना २०६८

### १.३ पाँचथर जिल्लाको स्थानीय तह अनुसार साविक पशु सेवा केन्द्रहरूको विवरण

क्र.सं.	पशु सेवा केन्द्र	अर्न्तगत पर्ने गा.वि.स.हरू
१.	पशु सेवा केन्द्र, यासोक "क"	कुम्मायक गाउँपालिका
२.	पशु सेवा केन्द्र, रबि "क"	मिक्लाजुङ्ग गाउँपालिका
३.	पशु सेवा केन्द्र, लिम्बा "ख"	
४.	पशु सेवा केन्द्र, च्याङथापु "ख"	याङवरक गाउँपालिका
५.	पशु सेवा केन्द्र, याङनाम "ख"	फिदिम नगरपालिका र फालेलुङ गाउँपालिका
६.	पशु सेवा केन्द्र, रानीटार "ख"	फिदिम नगरपालिका
७.	पशु सेवा केन्द्र, अमरपुर "ख"	हिलिहाङ गाउँपालिका
८.	पशु सेवा केन्द्र, मच्छेबुङ्ग "ख"	फालेलुङ गाउँपालिका
९.	पशु सेवा केन्द्र, फाक्तेप "ख"	फाल्गुनन्द गाउँपालिका
१०.	पशु सेवा केन्द्र, नवमीडाँडा "ख"	
११.	पशु सेवा केन्द्र, मौवा "ख"	तुम्मेवा गाउँपालिका

### १.४ जिल्लामा घाँस उपलब्ध हुने क्षेत्रहरू

सि.नं.	विवरण	क्षेत्रफल (हे.)	क्षेत्रफल (%)	अनुमानित घाँस उत्पादन (मे.टन/हे.)
१	जिल्लाको जम्मा क्षेत्रफल	१२४५९०	१००	
२	चरन क्षेत्र	५२९२	४.२५	०.४०
३	खेतीयोग्य जग्गा	६०२५७	४८.३६	४.०२

४	बन क्षेत्र	४३६५२	३५.०३	१.५
५	सामूदायिक बन	१३४००	१०.७६	
६	कबुलियती बन	६५५	०.५३	
७	बुट्यान क्षेत्र	१३३४	१.०७	०.१५

## १.५ यातायात :

### १.५.१ सडक

भापाबाट ताप्लेजुङ जोड्ने मेची राजमार्गले पाँचथरका चिलिङदिन, पौवासारताप, फिदिम, भारपा, सुभाङ, पञ्चमी, नागी र अमरपुरलाई छोएको छ । सहायक मार्गमा राँकेदेखि रवि जोड्ने राँके रवि मोटरबाटो, यासोक जोड्ने उत्तरे यासोक मोटर बाटो र फिदिमबाट नाँगीन, याङनाम सिदिन हुँदै प्राङबुङ जोड्ने फिदिम फालौट मोटरबाटो एवं फिदिमबाट जोरपोखरी एकतिन हुँदै मेमेङ जोड्ने जोरपोखरी, एकतिन मेमेङ ग्रामीण हरित सडकलाई लिन सकिन्छ । पाँचथरको चिवा भञ्ज्याङ बैतडीको भुलाघाटसम्म जोड्ने मध्यपहाडी लोकमार्गको उद्गमस्थल याङवरक गाउँपालिकाको च्याङथापु यसै जिल्लामा पर्दछ ।

क्र.सं.	सडकको नाम	कूल लम्बाइ (कि.मी.)	सडकले छुने गा.वि.स.	सडकको अवस्था	यातायात संचालन भइ रहेको कि.मी.
१.	मेची राजमार्ग	९३	पौवासारताप, रानीटार, फिदिम, भारपा, सुभाङ, पञ्चमी, नागी, अमरपुर	कालोपत्रे	९३
२.	मध्यपहाडी लोकमार्ग	७७	च्याङथापु, फलैचा, ओयाम, थर्पु, नागी, भारपा, फिदिम न.पा.	निर्माणाधिन ग्राभेल र धुले	७७

### जिल्ला सडक सञ्जाल

क्र.सं.	सडकको नाम	कूल लम्बाइ (कि.मी.)	सडकले छुने गा.वि.स.	सडकको अवस्था	यातायात संचालन भइ रहेको कि.मी.
१	फिदिम, नागीन, याङनाम, सिदिन, फालोट सडक	८५	फिदिम, नागीन, याङनाम, सिदिन, मेमेङ, प्राङबुङ, फालोट	धुले	३६
२	फिदिम, रानीगाँउ, यासोक, दुरदिम्बा, ढन.बुधवारे सडक	१२३	फिदिम, रानीगाँउ, यासोक, दुरदिम्बा, ढन.बुधवारे	धुले	३०
३	फिदिम, रानीटार, लुङरूपा, गोरुवाले सडक	३५	फिदिम, रानीटार, लुङरूपा, गोरुवाले	धुले	३५
४	साम्दिन, चोकमागु, नवमीडाँडा, घुर्विसेपञ्चमी	३५	फिदिम, चोकमागु, नवमीडाँडा, सिवा, घुर्विसे पञ्चमी	धुले	३५
५	जोरपोखरी, काउले, चरिभञ्ज्याङ, ओयाम	४०	जोरपोखरी, ओयाम, एकतीन	ग्राभेल/धुले	२०
६	हात्तिपाइले, त्रहाङगुम, दुर्दिम्बा, ढन. बुधवारे	९	हाङ्गुम, दुर्दिम्बा, ढन. बुधवारे	धुले	९
७	कान्छीदोकान, पात्लेभञ्ज्याङ, नवमीडाँडा,	२६	फिदिम, इम्बुङ, नवमीडाँडा, लुङरूपा, शिवा	धुले	२६

	सिवादोकान				
८	गोपेटार, फागुने, चरिभन्ज्याङ्ग	३५	गोपेटार, थर्पु, ओयाम	ग्रामेल/धु ले	१०
९	आरुबोटे, लिम्बा, गुम्बाडाँडा	१८	सराङडाँडा, आरुबोटे, लिम्बा	धुले	१८
१०	राँके, उत्तरे, सप्तमी, रबी, चिसोपानी, कन्याटार, द्वन.बुधवार, भेडेटार	५५	चिलिङदिन, फाक्तेप, रबी, कुरुम्बा, लिम्बा, दुर्दिम्बा, राँके, घुर्विसे पन्चमी, चिसोपानी, द्वन.बुधवार ।	धुले	५५
११	उत्तरे, यासोक, स्यावरुम्बा, लुमुघाट	३५	सराङडाँडा, आडसराङ्ग, यासोक, स्यावरुम्बा, लुमुघाट	धुले	३५
१२	जोरपोखरी, पंचमुखी, एकतीन मेमेङ्ग, फालेटडाँडा सडक	५३	एकतीन, सुभाङ्ग, मेमेङ्ग,	ग्रामेल/धु ले	३५
१३	मेहेलबोटे, च्यागु, नवमीडाँडा	११	आडसराङ्ग, नवमीडाँडा	धुले	५
१४	समेवा, सुभाङ्ग, पंचमी, अमरपुर	२०	भारपा, सुभाङ्ग, पंचमी, अमरपुर	धुले	२०
१५	काउले, चरीभन्ज्याङ्ग, ओयाम सडक	२३.८	एकतीन, ओयाम	ग्रामेल/धु ले	२३.८
१६	ओनथाक, हाङ्गथुम्बा, लुम्बुघाट, सावासेरा, लखुवा दोभान	७६	रानीगाउँ, स्वावरुम्बा, यासोक, आङ्ना, मौवा	धुले	२५
१७	द्वन.बुधवार, दारेभन्ज्याङ्ग, दुर्दिम्बा, हाङ्गुम	२५	दुर्दिम्बा, हाङ्गुम	धुले	१८
१८	फिदिम शिवालय, रातमाटे, खोलाघारी	१५	फिदिम, रानीटार	धुले	१५
१९	ओसाँगु, माङ्जाबुङ्ग, आङ्ना	२६	आडसराङ्ग, माङ्जाबुङ्ग, आङ्ना	धुले	२३
२०	यासोक, लुम्दिका, सावासेरा	२०	यासोक	धुले	२०
२१	सप्तमी, दशमी, ओलने, आङ्ना, लखुवादोभान	३८	सराङडाँडा, मौवा, आङ्ना, लखुवादोभान	धुले	३५
२२	पुलभन्ज्याङ्ग, बतासे, सिदिन, ओगेम्बा	२०	नागीन, सिदिन	धुले	२०
२३	रबि, गदेरे, कुरुम्बा, लिम्बा, तीनतले, लुमाङ्गदिन, दुर्दिम्बा	४५	रबी, लिम्बा, कुरुम्बा	ग्रामेल/धु ले	१६
२४	नागीन, पीपलबोटे, मिलडाँडा, बुधुक, पौवाभन्ज्याङ्ग	३५	रानीटार, लुङरुप्पा, नागीन	धुले	८
२५	पौवा, लुङरुप्पा, लुधिनटार	४०	रानीटार, लुङरुप्पा, नागीन, सिदिन, प्राङ्गबुङ्ग	धुले	८
२६	माईपोखरी, प्राङ्गबुङ्ग, इलाम, माइमजुवा, गोरवाले, मेमेङ्ग, च्याङथापु	२५	सिदिन, प्राङ्गबुङ्ग, मेमेङ्ग, च्याङथापु		०
	जम्मा :	९६८.८			५८०.८

श्रोत: जिल्ला विकास समितिको कार्यालय/जिकृविका वार्षिक कृषि विकास कार्यक्रम ०७२/७३

## १.६ शिक्षाको अवस्था :

पाँचथर जिल्लामा पाँच वर्ष भन्दा बढी उमेरका जनसंख्याहरू मध्ये करिब ७२५ मानिसहरू लेखपढ गर्न सक्छन् भने पढ्न मात्र जान्नेको संख्या करिब ४५ रहेको छ । यस जिल्लामा पाँच वर्ष भन्दा बढी उमेरका व्यक्तिहरूमा करिब २४५ लेख पढ गर्न नसक्नेको समूह रहेका छन् जुन राष्ट्रिय निरक्षर दर भन्दा कम पाइन्छ । यस जिल्लामा पर्याप्त मात्रामा शैक्षिक सुविधाहरू उपलब्ध भएको पाइन्छ भने साक्षरताको प्रतिशत ५५.५५ रहेको यस जिल्लामा पुरुष ६५.५५ र महिला ४५.५९५ साक्षरता रहेको देखिन्छ । यस जिल्लामा क्याम्पस ४ वटा, उच्च मा.वि. ३४ वटा, मा.वि. ४६ वटा, नि.मा.वि. ७४वटा, प्रा.वि.२३७ वटा र बाल विकास केन्द्र २८९ वटा रहेका छन् ।

श्रोत जिल्ला विकास समिति, पाँचथर बुलेटिन

## पाँचथर जिल्लाको शैक्षिक स्थिति :

क्याम्पस :	४ वटा (रबी, यासोक,फिदिम र थर्पु )
उच्च मा.वि. :	३४ वटा
मा.वि.:	४६ वटा
नि.मा.वि. :	७४ वटा
प्रा.वि. :	२३७ वटा
गुरुकुल विधाश्रम :	५ वटा (धार्मिक प्रकृतिका)

श्रोत: जिल्ला विकास समितिको कार्यालय/जिकृविका वार्षिक कृषि विकास कार्यक्रम ०७२/७३

## १.७ सुचना तथा सञ्चार

### क) दुरसंचार सेवा

पाँचथर जिल्लामा उपलब्ध टेलिफोन सेवा मध्ये Land Line को ९४९ लाइन GSM Mobile १०,६२९ (प्रिपेड १०,६०० थान र पोस्टपेड २९ थान), Sky Mobile ३३७२० (प्रिपेड ३३३९७ थान र पोस्टपेड ४०३ थान), ADSL सेवा २७९ -फिदिम ३२०, राँके२०,रबी २०, थर्पु १४) पाँचथर बासीहरूले विभिन्न संचार सेवा को उपभोग गर्दै आएका छन् ।

श्रोत: नेपाल टेलिकम

### ख) एफ.एम.रेडियो सेवा

पाँचथर जिल्लामा सुम्हाल्लुङ एफ.एम.१०४.२फिदिम-४, ईगल एफ.एम.९९.४ फिदिम-१, सिंहलिला एफ.एम.फिदिम-१, रेडियो मितेरी ९८.२ र रबी एफ.एम.१०७.७ रबी रहेका छन् ।

### ग) हुलाक सेवा

पाँचथर जिल्लामा १ जिल्ला हुलाक, ११ इलाका हुलाक कार्यालय, ३४ अतिरिक्त हुलाक र ५टेलीसेन्टर गरीजम्मा ५१ वटा हुलाक कार्यालय तथा युनिटहरूबाट सेवा सञ्चालित छन् ।

### घ) पत्रपत्रिका

पाँचथर जिल्लामा मेची पोस्ट दैनिक, फिदिम टुडे दैनिक, पब्लिक टाइम्स (साप्ताहिक), मिक्लाजुङ्ग आवाज (साप्ताहिक) पत्रिकाको प्रकाशन रहेको छ ।

## १.८ स्वास्थ्य सेवा :

क्र.सं.	स्वास्थ्य संस्थाको नाम	संख्या	रहेको स्थान
१.	जिल्ला स्वास्थ्य कार्यालय	१	फिदिम
२.	जिल्ला अस्पताल	१	फिदिम
३.	प्राथमिक स्वास्थ्य केन्द्र	२	रबी र गोपेटार

४.	स्वास्थ्य चौकी	४०	
५.	प्रस्तुती गराउने संस्था	३०	
६.	खोप केन्द्र	२१३	
७.	गाउ घरकिलनीक	१५२	
८.	सामुदायिक स्वास्थ्य इकाई	४	
९.	आयुर्वेदिक औषधालय	६	
१०.	महिला स्वास्थ्य स्वयंसेविका	३९४	
११.	निजी स्वास्थ्य संस्था	२	

सन्दर्भ श्रोत: जिल्ला स्वास्थ्य कार्यालय, पाँचथर/बार्षिक कृषि विकास उपलब्धी ०७२/०७३

## १.९ विद्युत सेवा

पाँचथर जिल्लाको प्राय सबै क्षेत्रमा विद्युत सेवा उपलब्ध भएको छ विद्युत प्राधिकरणद्वारा १३८५ कि.वा. र माइक्रोहाइड्रोबाट ३०९ कि.वा. विद्युत सेवा उपलब्ध भएको छ भने केहि निर्माणाधिन अवस्थामा रहेका योजनाहरू क्रमशः कावेली B-1 हाइड्रोपावर प्रोजेक्ट, इवाखोला हाइड्रोपावर प्रोजेक्ट, लोवर हेंवाखोला हाइड्रोपावर प्रोजेक्ट, हेंवाखोला A हाइड्रोपावर प्रोजेक्ट, कावेली A-1 हाइड्रोपावर प्रोजेक्ट, रैराङ्ग हाइड्रोपावर प्रोजेक्ट रहेका छन् भने केहिको संभाव्यता अध्ययन समेत भईसकेको छ । यस जिल्लाको विभिन्न स्थानमा १५ वटा माइक्रोहाइड्रो र ३ वटा पेट्रिक सेटवाट विद्युत उत्पादन भैरहेको छ ।

## खण्ड - २

### भेटेरिनरी अस्पताल तथा पशु सेवा विज्ञ केन्द्रको संक्षिप्त परिचय

#### २.१ परिचय :

वि.सं.२०२७ सालदेखि २०३९/०४० सालसम्म भेटेरिनरी डिस्पेन्सरीको रूपमा रहेकोमा तत् पश्चात आ.व. २०३९/४० सालमा उक्त डिस्पेन्सरीलाई पशु चिकित्सालयमा परिणत गराई फिदिम गा.वि.स.वडा नं.४स्थित गढीगाउँमा कार्यालयको रूपमा संचालन गरिएको थियो । आ.व. २०४३/४४ सालमा यस कार्यालयलाई जिल्ला पशु विकास तथा पशु स्वास्थ्य कार्यालयबाट जिल्ला पशु सेवा शाखामा परिणत गरियो । तत् पश्चात आ.व. २०४९/५० सालमा यस कार्यालयलाई नेपाल सरकारले एक छातामूनि अवधारणामा राखी जिल्ला कृषि विकास कार्यालय अर्न्तगत पशु सेवा शाखाको रूपमा राखी कार्यक्रम संचालन गरिएको थियो । पशु विकास कार्यक्रम समयको माँग मात्र नभई नेपाल सरकारको दायित्व भएको हुँदा आ.व. २०५२/०५३ सालमा नेपाल सरकारले एक छाताको अवधारणालाई छुट्ट्याई विभागदेखि जिल्ला स्तरसम्म परिवर्तन गरी जिल्ला पशु सेवा कार्यालयको नामाकरण भई जिल्लाको २ निर्वाचन क्षेत्रमा २वटा सेवाकेन्द्र "क" पशु सेवाकेन्द्र "ख" ९ मार्फत सेवा प्रवाह भएकोमा परिवर्तित संघीय संरचना अनुसार भूमि व्यवस्था, कृषि तथा सहकारी मन्त्रालय, पशुपन्छी तथा मत्स्य विकास निर्देशनालय प्रदेश नं.१ बिराटनगर अर्न्तगत पाँचथर र ताप्लेजुङ्ग कार्यक्षेत्र रहने गरी भेटेरिनरी अस्पताल तथा पशु सेवा विज्ञ केन्द्र, पाँचथर नामांकन भई पशुपन्छी तथा मत्स्य विकासको माध्यमबाट स्वरोजगार प्रबर्द्धन र आयआर्जनका वैकल्पिक अवसरहरू श्रृजना गरी कृषक समुदायको गरिवी न्यूनिकरण, पारिवारिक पोषण र जिवनस्तरमा सुधार गर्नको लागि प्रदेश सरकारको आधिकारीक निकायको रूपमा कार्य गर्ने गरी भेटेरिनरी अस्पताल तथा पशु सेवा विज्ञ, पाँचथरको विधिवत समुद्घाटन मिति २०७५/०७/१९गतेका दिन माननीय आर्थिक मामिला तथा योजना मन्त्री इन्द्र बहादुर आङ्बो ज्यू बाट सू-सम्पन्न भयो । हाल यस कार्यालय र अर्न्तर्गतको सम्पर्क केन्द्र ताप्लेजुङ्गबाट लक्षित कार्यक्रमहरू सञ्चालनमा रहेका छन ।

#### २.२ भेटेरिनरी अस्पताल तथा पशु सेवा विज्ञ केन्द्र पाँचथरको नीति तथा कार्ययोजना

सि.नं.	नीति	सपोर्ट गर्ने कार्ययोजना	उपलब्धीका सूचकहरू
१.	१. प्रदेश सरकारको लक्ष अनुसार दुध उत्पादन र उत्पादकत्व अभिवृद्धि गरी आयात प्रतिस्थापन र निर्यात प्रबर्द्धनमा टेवा पुऱ्याउने । २.पशु नश्ल सुधार सेवा सञ्चालन गरी कम उत्पादनशील स्थानीय जातका पशुहरूको उत्पादन र उत्पादकत्व अभिवृद्धि गर्दै व्यवसायिक पशुपालन तथा उन्नत नश्लको पशुको श्रोत विकासमा सहयोग गर्ने ।	१.साना डेरी प्रबर्द्धन तथा प्रशोधन केन्द्र स्थापना २.नश्ल सुधार कार्यक्रम ३.च्याफकटर सहितको गोठ सुधार कार्यक्रम ४.उन्नत जातको कोरली बाच्छी खरिदमा अनुदान	दुध उत्पादन
२.	पारिवारिक पोषण र जीवनस्तरमा सुधार	१.बाखा/बंगुरको बृहत्तर पकेट कार्यक्रम सहकारी/समूह/समितिको सहकार्यमा २.व्यवसायिक बाखा/बंगुर फार्महरूलाई गोठ/खोर निर्माण/जैविक सुरक्षा तथा सुदृढिकरण सुधारमा अनुदान ३.नश्ल सुधारको लागि बाखा/बंगुरमा कृत्रिम गर्भाधान /व्यवसायिक बाखा फार्महरूमा बोयर बोका वितरण	मासु तथा अण्डा उत्पादन
३.	१.स्थानीय तहमा संचालित पशुपन्छी तथा मत्स्य विकास सम्बन्धि कृयाकलापहरूलाई समेत टेवा पुग्ने किसिमले रोग निदान, उपचार, नियन्त्रण र रोकथामका लागि नियमित रूपमा भेटेरिनरी अस्पताल तथा पशु विज्ञ सेवा प्रदान गर्ने । २.पशुपन्छी तथा मत्स्य विकास क्षेत्रका ऐन, नियम, मापदण्ड र संहिताहरूको कार्यान्वयन र	१.पशु उपचार तथा रोग निदानको लागि औषधि उपकरणहरू खरिद २.पशु रोग सर्भिलेन्स ३.पशु खोप कार्यक्रम ४.भेटेरिनरी नियमन कार्यक्रम ५.जुनोटिक रोग तथा एन्टिवायोटिक्स रेसिड्यू सम्बन्धि जानकारी	पशु स्वास्थ्य तथा पशु रोग निदान

सि.नं.	नीति	सपोर्ट गर्ने कार्ययोजना	उपलब्धीका सूचकहरु
	नियमन गर्ने/गराउने ।	६.पशु स्वास्थ्य शिविर कार्यक्रम सञ्चालन	
४.	पशु आहारा आपूर्तिको सुनिश्चितताको लागि स्थान विशेषको सम्भाव्यताका आधारमा चरन तथा खर्कको संरक्षण र विकास, भुईँ तथा डालेघाँसको प्रबर्द्धन र घाँस संरक्षणका विधिहरुको प्रचार प्रसार एवं प्रबर्द्धन गर्ने ।	१.हिउँदे/बर्षे/बहुबर्षे घाँसको विउ वेर्ना सेट्स वितरण २.घाँसको संरक्षण विधिहरुको प्रयोग (हे/साइलेज/परालको उपचार) ३.बहुपोषणयुक्त खनिज ढिका वितरण	पशु आहारा व्यवस्थापन
५.	पशुपन्छी तथा मत्स्यजन्य उत्पादनको व्यवस्थित बजारीकरण, औद्योगिकरण र निकासी प्रबर्द्धनका लागि आवश्यक पूर्वाधारहरुको विकास र सञ्चालनमा टेवा पुऱ्याउने ।	१.माछामासु पसल सुधारमा अनुदान २.डेरी पसल सुधारमा अनुदान ३.चिलिङ्ग भ्याट वितरण	पशुपन्छी तथा मत्स्यजन्य पदार्थको बजारीकरण
६.	कृषक र व्यवसायीहरु लक्षित पशुपन्छी तथा मत्स्य विकाससँग सम्बन्धित तालिम/गोष्ठी/सेमिनार/स्थलगत भ्रमण आदि सञ्चालन गर्ने ।	१.पशुपन्छी तथा मत्स्य विकास सम्बन्धि जिल्लास्तर ३ दिने तालिम सञ्चालन । २.सफल व्यवसायीहरु तथा नवीनतम प्रविधिहरुको स्थलगत भ्रमण	तालिम तथा जनचेतना अभिवृद्धि

### २.३ कार्यालयको भौतिक सम्पति विवरण

#### २.३.१, कार्यालयको भौतिक संरचना विवरण (घर जग्गाको विवरण)

क्र.सं.	कि.नं.	जग्गाको स्वामित्व	जग्गाको किसिम	प्राप्त हुँदाको			घर जग्गा रहेको स्थान	क्षेत्रफल (रोपनी)		भवन संख्या	कैफियत
				किसिम	मिति	मूल्य		घरले चर्चेको	जग्गाको कूल		
१	फिदिम ५ख ३१०	सरकारी (जि.प.से.का.पाँचथर)	आवादी	खरिद	०३०१०१२३	३००००१०	फिदिम न.पा.बडा नं.-४, पाँचथर		६-०-०-०	कार्यालय भवन-१, डिस्पेन्सरी भवन-१, आवास भवन-१ गरी जम्मा भवन संख्या-३	
२	मौवा १ग/६७	सरकारी (पसेके मौवा)		स्थानीय दाताबाट	०५३११२४	निःशुल्क	मौवा गा.वि.स.पाँचथर		०-१२-०-०		खाली जग्गा रहेको ।
३	फाक्तेप ५ख/३८२	सरकारी (पसेके फाक्तेप)		स्थानीय दाताबाट	०७०११२४	निःशुल्क	फाक्तेप गा.वि.स.पाँचथर		०-८-०-०		खाली जग्गा रहेको ।
४	रवी ५क/८७०	सरकारी (पसेके रवी)		स्थानीय दाताबाट	०७०१३१२४	निःशुल्क	रवी गा.वि.स.पाँचथर		०-८-०-०	सेवाकेन्द्र भवन-१, निर्माणाधिन अवस्थामा रहेको ।	
५.		पशु सेवा केन्द्र लिम्बा		स्थानीय दाताबाट	०७१साल	निःशुल्क	लिम्बा गा.वि.स.		२-०-०-०		खाली जग्गा रहेको ।



### २.३.२ कार्यालयको सवारी साधन विवरण

क्र.स.	संकेत नं.	किसिम	सिट संख्या	अवस्था	इन्धन
१	बा.१ भ	टाटा टेल्कोलाईन पिकअप	५	चालू	डिजल
२	वा.१व ७३३४	मोटरसाईकल	२ सिट	चालु	पेट्रोल
३	वा.१व ८८१९	मोटरसाईकल	२ सिट	चालु	पेट्रोल
४	वा.२ व १६१५	मोटरसाईकल	२ सिट	चालु	पेट्रोल

### २.४ कार्यालयको दरबन्दी विवरण

प्रदेश सरकार  
१ नं.प्रदेश  
भूमि व्यवस्था, कृषि तथा सहकारी मन्त्रालय  
पशुपन्छी तथा मत्स्य विकास निर्देशनालय  
भेटेरिनरी अस्पताल तथा पशु सेवा विज्ञ केन्द्र, पाँचथर  
(कार्यक्षेत्र:पाँचथर र ताप्लेजुङ्ग)

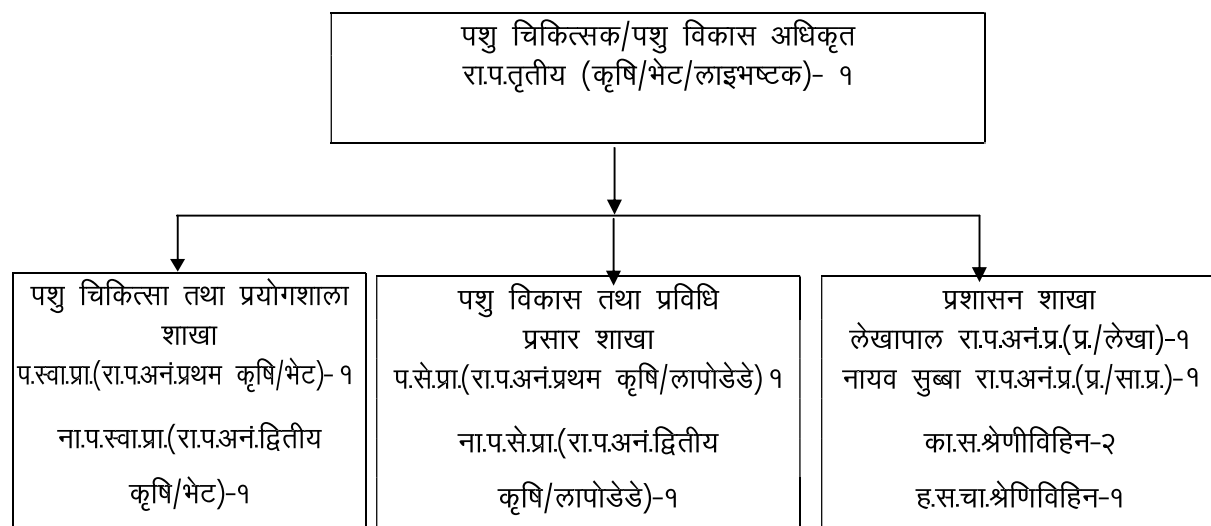

### २.५ जनशक्ति विवरण

सि.नं.	अवधि	ईकाइ	स्वीकृत दरबन्दी	पदपूर्ति	रिक्त	कैफियत
१	पशु चिकित्सक	संख्या	१	१		
२	प.से.प्रा.	संख्या	१	१		
३	प.स्वा.प्रा.	संख्या	१	१		
४	ना.प.स्वा.प्रा.	संख्या	१	१		
५	ना.प.से.प्रा.	संख्या	१	१		
६	लेखापाल	संख्या	१	१		
७	ना.सु.	संख्या	१	१		
८	का.स.	संख्या	१	१		
९	ह.स.चा.	संख्या	१	१		करारमा कार्यरत
	<b>जम्मा</b>		<b>१०</b>	<b>१०</b>		

२.५.१ कार्यरत कर्मचारीहरूको नामावली तथा शैक्षिक योग्यता र कार्यरत शाखा :

क्र.सं.	कर्मचारीको नाम, थर	पद	तह	समूह	शैक्षिक योग्यता	किसिम	कार्यरत शाखा
१.	डा.इन्द्र नारायण शाह	पशु चिकित्सक	आठौं	भेटेरिनरी	एम.भि.एस्सी (भेटेरिनरी मेडिसिन)	स्थायी	कार्यालय प्रमुख
२.	श्री पशुपति कट्टेल	अधिकृत/लेखा	छैटौं	प्रशासन/लेखा	बि.एल	स्थायी	प्रशासन/लेखा
३.	श्री पुरुषोत्तम पौडेल	अधिकृत/प्रशासन		प्रशासन/सा.प्र.	बि.ए.	स्थायी	प्रशासन शाखा
४.	श्री निरज कुमार भट्टराई	अधिकृत/लापोडेडे	छैटौं	लाइभस्टक	जे.टि./बि.ए.	स्थायी	पशु विकास तथा प्रविधि प्रसार तथा
५.	श्री बिक्रम गुरुङ्ग	अधिकृत	छैटौं	भेटेरिनरी	जे.टि.	स्थायी	सम्पर्क केन्द्र ताप्लेजुङ्ग
६.	श्री पुष्पलाल नेपाली	ना.प.से.प्रा	स.पाँचौं	लाइभस्टक	जे.टि.ए.तालिम	स्थायी	पशु चिकित्सा तथा प्रयोगशाला शाखा
७.	श्री विणा काफले	ना.प.स्वा.प्रा	स.पाचौं	भेटेरिनरी	जे.टि.ए.तालिम/ बि.एड	स्थायी	पशु चिकित्सा तथा प्रयोगशाला शाखा
८.	श्री रामबहादुर मगर	का.स.	श्रेणि विहिन	प्रशासन	सा. लेखपढ	स्थायी	प्रशासन शाखा
९.	श्री गन्जसिंह गुरुङ्ग	का.स.	श्रेणि विहिन	प्रशासन	सा.लेखपढ	स्थायी	सम्पर्क केन्द्र ताप्लेजुङ्ग
१०.	श्री ओम प्रकास आचार्य	ह.स.चा.	श्रेणि विहिन		एस.एल.सी.	करार	प्रशासन

खण्ड ३

वार्षिक प्रगति प्रतिवेदन

३.१ कार्यक्रमहरूको वार्षिक प्रगति :

चालू खर्च कार्यक्रम पशु सेवा प्रसार/पशु विकास/पशु आहारा/पशु स्वास्थ्य, रोग अन्वेषण तथा क्वारेन्टाइन कार्यक्रम  
(ब.उ.शी.नं. ७०१३५३९१३)

सि.नं.	कार्यक्रम विवरण	संकेत नं.	इकाई	वार्षिक लक्ष	वार्षिक बजेट रु.ह.	वार्षिक			वार्षिक			प्रगति प्रतिशत
						लक्ष	भार	बजेट	प्रगति	भारतीयप्रगति	वित्तियप्रगति	
<b>आ.</b>	<b>चालू खर्च अन्तर्गतकार्यक्रमहरू</b>											
<b>१</b>	<b>उपभोग तथा कार्यालयसञ्चालन खर्च</b>											
१.१	स्थायी कर्मचारी तलव	२११११	संख्या	१०	३९३९.०	१०	४८.७४	३९३९.०	१०	४२.४१	३४२७.१६	
१.२	पोशाक (अन्य)	२११२१	संख्या	१०	१००.०	१०	१.२४	१००.०	१०	१.२४	१००.०	
१.३	स्थानीय भत्ता	२११३१	संख्या	१०	९८.०	१०	१.२१	९८.०	१०	१.१४	९१.७४	
१.४	महंगी भत्ता	२११३२	महिना	१०	२४०.०	१०	२.९७	२४०.०	१०	२.८५	२३०.६७	
१.५	पानी तथा बिजुली	२२१११	महिना	१२	४८.०	१२	०.५९	४८.०	१२	०.५८	४६.८५	
१.६	संचार महशुल	२२११२	संख्या	१२	५८.०	१२	०.७२	५८.०	१२	०.४५	३६.५	
१.७	इन्धन	२२२१२	संख्या	१२	१२०.०	१२	१.४८	१२०.०	१२	१.४८	११९.९३	
१.८	संचालन तथा मर्मतसम्हार	२२२१३	महिना	१२	८०.०	१२	०.९९	८०.०	१२	०.९९	७९.७७	
१.९	कार्यालय मसलन्दसामान खर्च	२२३११	महिना	१२	६०.०	१२	०.७४	६०.०	१२	०.७४	५९.९३	
<b>२</b>	<b>पशु सेवाप्रसार कार्यक्रम</b>						०.००			०.००		
२.१	कार्यक्रम सार्वजनिकरण (पाँचथर/ताप्लेजुङ्ग)	२२५२२	पटक	२	१५०.०	२	१.८६	१५०.०	२	१.८६	१५०.०	१००
२.२	चौमासिक तथा वार्षिक प्राविधिक समिक्षा	२२५२२	पटक	२	१००.०	२	१.२४	१००.०	२	१.२४	१००.०	१००
२.३	पशु स्वास्थ्य तथा बाँझोपन निवारण शिविर	२२५२२	पटक	२	१५०.०	२	१.८६	१५०.०	२	१.८६	१५०.०	१००
२.४	चौमासिक/वार्षिक प्रगति कम्पाइल तथा प्रेषण	२२५२२	पटक	२	२०.०	२	०.२५	२०.०	२	०.२५	२०.०	१००
२.५	विज्ञ केन्द्रको वस्तुस्थिती सहित वार्षिक प्रगति पुस्तिका प्रकाशन	२२५२२	पटक	१	६०.०	१	०.७४	६०.०	१	०.७४	६०.०	१००
<b>३</b>	<b>अनुगमन, भ्रमण र विविध</b>						०.००			०.००		
३.१	अनुगमन	२२६११	संख्या	१२	२००.०	१२	२.४७	२००.०	१२	२.४७	२००.०	
३.२	भ्रमण	२२६१२	संख्या	१२	३७.०	१२	०.४६	३७.०	१२	०.४६	३७.०	
३.३	विविध	२२७११	संख्या	१२	९६.०	१२	१.१९	९६.०	१२	१.१८	९५.२२	
<b>२</b>	<b>पशु विकास सेवा कार्यक्रम</b>						०.००			०.००		
२.१	तरल नाइट्रोजन भण्डारण तथा वितरण						०.००			०.००		
२.२	लिक्युड नाइट्रोजन खरिद, कृ.ग.सेवा सञ्चालन र लजिष्टिक सपोर्ट	२२५२२	पटक	२	४००.०	२	४.९५	४००.०	२	४.९५	४००.०	१००
<b>३</b>	<b>पशु स्वास्थ्य, रोग अन्वेषण सेवा क्वारेन्टाइन कार्यक्रम</b>						०.००			०.००		
३.१	राष्ट्रिय पि.पि.आर.रोग नियन्त्रण कार्यक्रम	२२५२२					०.००			०.००		

सि.नं.	कार्यक्रम विवरण	संकेत नं.	इकाई	वार्षिक लक्ष	वार्षिक बजेट रु.ह.	वार्षिक			वार्षिक			प्रगति प्रतिशत
						लक्ष	भार	बजेट	प्रगति	भारतीयप्रगति	वित्तीयप्रगति	
३.२	कार्यक्रम अनुगमन तथा प्रगति प्रेषण	२२५२२	पटक	१	७.०	१	०.०९	७.०	१	०.०९	७.०	१००
३.३	खोप कार्य संचालन	२२५२२	हजार	१००	५००.०	१००	६.१९	५००.०	१००	६.१९	५००.०	१००
३.४	खोप सामग्री	२२५२२	पटक	१	२५०.०	१	३.०९	२५०.०	१	३.०९	२५०.०	१००
३.५	रोग सम्बन्धि सूचना प्रचार प्रसार	२२५२२	पटक	१	६.०	१	०.०७	६.०	१	०.०७	६.०	१००
४	<b>बर्ड फ्लु रोग नियन्त्रण कार्यक्रम</b>						०.००			०.००		
४.१	कार्यक्रम अनुगमन तथा प्रगति प्रेषण	२२५२२	पटक	४	१६.०	४	०.२०	१६.०	४	०.२०	१६.०	१००
४.२	नमूना संकलन	२२५२२	संख्या	१००	८५.०	१००	१.०५	८५.०	१००	१.०५	८५.०	१००
४.३	DAITCC/PAITCC बैठक	२२५२२	पटक	२	६०.०	२	०.७४	६०.०	२	०.७४	६०.०	१००
५	<b>खोरित रोग नियन्त्रण कार्यक्रम</b>						०.००			०.००		
५.१	कार्यक्रम अनुगमन तथा प्रगति प्रेषण	२२५२२	पटक	२	१५.०	२	०.१९	१५.०	२	०.१९	१५.०	१००
५.२	खोप कार्य संचालन	२२५२२	हजार	२०	२००.०	२०	२.४७	२००.०	२०	२.४७	२००.०	१००
५.३	खोप सामग्री	२२५२२	पटक	१	१२०.०	१	१.४८	१२०.०	१	१.४८	१२०.०	१००
५.४	सर्भिलेन्स	२२५२२	पटक	४	१३०.०	४	१.६१	१३०.०	४	१.६१	१३०.०	१००
५.५	एन.एस.पी.सर्भिलेन्स	२२५२२	पटक	१	३०.०	१	०.३७	३०.०	१	०.३७	३०.०	१००
५.६	आउटब्रेक नमूना संकलन तथा रिपोर्टिङ्ग	२२५२२	पटक	४	३०.०	४	०.३७	३०.०	४	०.३७	३०.०	१००
५.७	रोग सम्बन्धि सूचना प्रचार प्रसार	२२५२२	पटक	२	९.०	२	०.११	९.०	२	०.११	९.०	१००
६	<b>राष्ट्रियस्वाइनफिबर रोग नियन्त्रण कार्यक्रम</b>						०.००			०.००		
६.१	खोप कार्य संचालन	२२५२२	हजार	४०	२००.०	४०	२.४७	२००.०	४०	२.४७	२००.०	१००
६.२	खोप सामग्री	२२५२२	पटक	२	१००.०	२	१.२४	१००.०	२	१.२४	१००.०	१००
७	<b>राष्ट्रिय रानीखेत रोग नियन्त्रण कार्यक्रम</b>						०.००			०.००		
७.१	कार्यक्रम अनुगमन तथा प्रगति प्रेषण	२२५२२	पटक	४	२१.०	४	०.२६	२१.०	४	०.२६	२१.०	१००
७.२	खोप कार्य संचालन	२२५२२	हजार	५५	५५.०	५५	०.६८	५५.०	५५	०.६८	५५.०	१००
७.३	खोप सामग्री	२२५२२	पटक	१	६७.०	१	०.८३	६७.०	१	०.८३	६७.०	१००
७.४	औषधि खरिद (जुका विरुद्ध, भिटामिन)	२२५२२	पटक	२	९७.०	२	१.२०	९७.०	२	१.२०	९७.०	१००
७.५	आउटब्रेक नमूना संकलन तथा रिपोर्टिङ्ग	२२५२२	पटक	४	९६.०	४	१.१९	९६.०	४	१.१९	९६.०	१००
७.६	रोग सम्बन्धि सूचना प्रचार प्रसार	२२५२२	पटक	२	३१.०	२	०.३८	३१.०	२	०.३८	३१.०	१००
	जम्मा बजेट:				८०८१.०		१००.०	८०८१.०		९३.१८	७५२९.७७	
	कार्यक्रम बजेट:				३००५.०		३७.१९	३००५.०		३७.१९	३००५.०	
	कूल वार्षिक वित्तीय प्रगति									९३.१८	९३.१८	
	कार्यक्रम तर्फको वित्तीय प्रगति									१००.०	१००.०	

**३.२ चालू खर्च कार्यक्रम पशुसेवा प्रसार/पशु विकास/पशु आहारा/पशु स्वास्थ्य, रोग अन्वेषण तथा क्वारेन्टाइन कार्यक्रम  
(ब.उ.शी.नं. ७०१३५३५१३)**

सि.नं	कार्यक्रम विवरण	खर्च शीर्षक नं.	इकाई	वार्षिक लक्ष	वार्षिक बजेट रु.ह.	वार्षिक			वार्षिक			प्रगति प्रतिशत
						लक्ष	भार	बजेट	प्रगति	भारतीयप्रगति	वित्तीयप्रगति	
<b>अ.</b>	<b>चालू खर्च अन्तर्गतकार्यक्रमहरु</b>											
१	<b>पशु विकास कार्यक्रम</b>											
१.१	कृत्रिम गर्भाधान उपकरणहरु खरिद तथा लिक्युड नाइट्रोजनव्यवस्थापन	२२५२२	पटक	३	१२०.०	३	०.७५९	१२०.०	३	०.७५९	१२०.०	१००
१.२	बाखाको बृहत्तर पकेट कार्यक्रम सहकारी/समूह/समितिको सहकार्यमासन्चालन गर्ने	२६४१३	पकेट	५		५	०.०००			०.०००	०.०	
१.३	अण्डामा आत्मनिर्भर तथा पारिवारिक पोषण सुरक्षाको लागि ग्रामिणकुखुरा प्रबर्द्धन	२२५२२		३	३०००.०	३	१८.९६३	३०००.०	३	१८.९६३	३०००.०	१००
१.४	व्यवसायिक बंगुर फार्महरुलाई गोठ/खोर निर्माण/जैविक सुरक्षा तथासुदृढिकरण सुधारमा अनुदान	२६४१३	संख्या	३	९००.०	३	५.६८९	९००.०	३	५.६८९	९००.०	१००
१.५	व्यवसायिक बाखा फार्महरुमा बोर बोका खरिद तथा वितरण	२६४१३	संख्या	१०	१०००.०	१०	६.३२९	१०००.०	१०	६.३२९	१०००.०	१००
१.६	व्यवसायिक बाखा फार्महरुलाई गोठ/खोर निर्माण, जैविक सुरक्षा तथासुदृढिकरण सुधारमा अनुदान	२६४१३	संख्या	३	७५०.०	३	४.७४९	७५०.०	३	४.७४९	७५०.०	१००
१.७	गाई फार्महरुलाई अनुदान (कम्तिमा ५ वटा गाई पाल्ने कृषकलाई)	२६४२३	संख्या	५	७५०.०	५	४.७४९	७५०.०	५	४.७४९	७५०.०	१००
१.८	भेडा विकास प्रबर्द्धन कार्यक्रम	२२५२२	पटक	१		१	०.०००		१	०.०००	०.०	
१.९	याक/चौरीप्रबर्द्धन कार्यक्रम	२२५२२	पटक	२		२	०.०००		२	०.०००	०.०	
१.१०	स्थानीय तहको लागत सहभागितामा प्रस्तावनामा आधारित कार्यक्रम	२२५२२	संख्या	२	६००.०	२	३.७९३	६००.०	१	१.८९६	३००.०	५०
१.११	पशुपन्छी, पशुजन्य पदार्थ, लगायत सो सँग सम्बन्धित तथ्याङ्कसंकलन	२२५२२	पटक	२	१००.०	२	०.६३२	१००.०	२	०.६३२	१००.०	१००
<b>२</b>	<b>पशु आहारा सेवा कार्यक्रम</b>						०.०००			०.०		
२.१	हिउँदे/बर्षे/बहुबर्षिय घाँसको विउ/वेर्ना/सेट्स वितरण	२२५२२	हेक्टर	४५	२२५०.०	४५	१४.२२३	२२५०.०	४५	१४.२२२	२२४९.९०	१००

सि.नं.	कार्यक्रम विवरण	खर्च शीर्षक नं.	इकाई	वार्षिक लक्ष	वार्षिक बजेट रु.ह.	वार्षिक			वार्षिक			प्रगति प्रतिशत
						लक्ष	भार	बजेट	प्रगति	भारतीयप्रगति	वित्तीयप्रगति	
२.२	च्याफकटर मेशिन खरिदमा ७५ प्रतिशत अनुदान (मोटर सहित)	२६४१३	संख्या	१०	५००.०	१०	३.१६१	५००.०	१०	२.७१०	४२८.७१	१००
<b>३</b>	<b>पशु स्वास्थ्य कार्यक्रम</b>						०.०००			०.०		
३.१	प्रादेशिकभेरेरिनरी नियमन	२२५२२	पटक	६	३००.०	६	१.८९६	३००.०	६	१.८९६	३००.०	१००
३.२	पशु उपचार तथा रोग निदानको लागि औषधि उपकरणहरु खरिद	२२५२२	पटक	६	७५०.०	६	४.७४१	७५०.०	६	४.७४१	७५०.०	१००
३.३	पशु रोगसर्भिलेन्स	२२५२२	पटक	२४	६००.०	२४	३.७९३	६००.०	२४	३.६५७	५७८.५१	१००
३.४	व्यवसायिक गाई फार्महरुमा काउमेड एवं टिट डिपिङ्ग सेट वितरण	२२५२२	संख्या	२५	२५०.०	२५	१.५८०	२५०.०	२५	१.५८०	२५०.०	१००
३.५	व्यवसायिक बाखा फार्महरुमा डिपिङ्ग ट्याङ्क निर्माण अनुदान	२६४१३	संख्या	५	५००.०	५	३.१६१	५००.०	५	३.१६१	५००.०	१००
<b>४</b>	<b>पशुपन्छी बजार प्रबर्द्धन कार्यक्रम</b>						०.०००			०.०		
४.१	डेरी पसल सुधारमा अनुदान	२६४२३	संख्या	४	१०००.०	४	६.३२१	१०००.०	४	६.३२१	१०००.०	१००
४.२	मासु पसल सुधारमा अनुदान	२६४२३	संख्या	६	१५००.०	६	९.४८२	१५००.०	६	९.४८२	१५००.०	१००
४.३	मिल्क एनालाईजर मेशिनमा ७५ प्रतिशत अनुदान	२६४२३	संख्या	२	३००.०	२	१.८९६	३००.०	२	१.८९६	३००.०	१००
४.४	मेला/महोत्सव/प्रदर्शनी/फेस्टिवल/दिवस मनाउने	२६४१३	पटक	१	१००.०	१	०.६३२	१००.०	१	०.६३२	१००.०	१००
<b>५</b>	<b>पशु सेवा तालिम तथा प्रसार कार्यक्रम</b>						०.०००			०.०		
५.१	एन्टिवायोटिक्स रेसिड्यू, एन्टिवायोटिक्स रेसिस्टेन्ट, प्रुडेन्टयुज अफ एन्टिवायोटिक्स तथा जुनोटिक रोग बारे सचेतना अभिमूखिकरण	२२५१२	पटक	३	१५०.०	३	०.९४८	१५०.०	३	०.९४८	१५०.०	१००
५.२	व्यवसायिक/उद्यमीकृषकलाई तालिम	२२५१२	पटक	२	४००.०	२	२.५२८	४००.०	२	२.५२८	४००.०	१००
	<b>जम्मा</b>				१५८२०.०		१००.०	१५८२०.०		९७.५२	१५४२७.१२	
										९७.५२	९७.५२	

### ३.३ पशु उपचार सेवाको सारांश विवरण

सि.नं.	विवरण	इकाई	बार्षिक लक्ष	बार्षिक प्रगति			कैफियत
				पाँचथर	ताप्लेजुङ्ग	जम्मा	
१	पशुपन्ध्रीउपचार सेवा			४९१२	३७५८	८६७०	
१.१	मेडिकलउपचार	संख्या		३४८९	२९९०	६४७९	
१.२	माइनरसर्जिकल उपचार	संख्या		९९६	४५७	१४५३	
१.३	गाइनोकोलोजिकलउपचार	संख्या		४२७	३११	७३८	
२	रोग निदानसेवा			७६३	३७९	११४२	
२.१	पारासाइटोलोजिकलपरिक्षण	संख्या		७२७	२०७	९३४	
२.२	पिसावपरीक्षण	संख्या		१३	१५९	१७२	
२.३	दुधपरीक्षण	संख्या		२१	६	२७	
२.४	रगतपरीक्षण	संख्या		०	७	७	
२.५	शव परीक्षण	संख्या		२	०	२	
३	पशुपन्ध्रीखोप सेवा			११०.२२४	१०५.१७१	२१५.३९५	
३.१	एन्टीरिबिज	हजार		०.१९९	०.१७१	०.३७०	
३.२	डिस्टेम्पर	हजार		०.०२५	०	०.०२५	
३.३	खोरेत	हजार		१०	१०	२०	
३.४	पिपिआर	हजार		५५	४५	१००	
३.५	स्वाइन फिवर	हजार		२०	२०	४०	
३.६	रानीखेत	हजार		२५	३०	५५	
४	कृत्रिमगर्भाधान सेवा			२०९४	०	२०९४	
४.१	गाई	संख्या		१६२२	०	१६२२	
४.२	भैसी	संख्या		४६२	०	४६२	
४.३	बाख्रा	संख्या		१०	०	१०	

### ३.४ भारित तथा वित्तीय प्रगति विवरण

सि.नं.	व.शि.नं.	आयोजना/कार्यक्रमको नाम	वार्षिक बजेट (रु. हजारमा)	वार्षिक						
				भार			विनियोजित बजेट	प्रतिवेदन अवधिको निकासा	प्रतिवेदन अवधिको खर्च	विनियोजन को तुलनामा खर्चको प्रतिशत
				लक्ष्य	प्रगति	प्रगति प्रतिशत				
१	७०१३५३११३	प्रशासनिक खर्च	३३५०.०००	१००	१००	१००	३३५०.०००	३३०१.१३१	३३०१.१३१	९८.५४१
२	७०१३५३११४	पूँजगत खर्च	४७९३.००	१००	१००	१००	४७९३.००	४७९१.४४८	४७९१.४४८	९९.९६८
३	७०१३५३५१३	कार्यक्रम खर्च	१५८२०.०००	१००	९७.५२	९७.५२	१५८२०.००	१५४२७.१२५	१५४२७.१२५	९७.५१७
४	७०१३५३९१३	चालू खर्च (सशर्त अनुदान)	८०८१.०००	१००	९३.१८	९३.१८	८०८१.००	७५२९.७८४७	७५२९.७८४७	९३.१७९
		जम्मा	३२०४४.०००	१००.००	९७.६८	९७.६८	३२०४४.०००	३१०४९.४८८७	३१०४९.४८८७	९७.३०१

### ३.५ प्रगति नपुगका जायजकारणहरू (वार्षिक)

सि.नं.	व.शि.नं.	आयोजना/कार्यक्रमकोनाम	प्रतिवेदनअवधिको (तेश्रो चौमासिक/वार्षिक)			
			लक्ष्य	प्रगति	नपुग प्रगति	जायज कारणहरू
१	७०१३५३५१३	स्थानीय तहसँगको लागत साझेदारीमा प्रस्तावनामा आधारित कार्यक्रम	२	१	१	स्थानीयतहको लागत साझेदारीको प्रतिबद्धता पत्र संलग्न नभएको ।



३.६ स्थानीय तह अनुसार वडास्तरसम्मको पशु तथ्यांक विवरण  
१. फिदिम नगरपालिका

वडा नं.	वडाको केन्द्र/वडा कार्यालय	घरधुरी संख्या	पशु तथ्याङ्क															
			गाई			भैसी			वाखा			भेडा			बंगुर			
			स्थानीय	उन्नत	चौरी/याक	जम्मा	स्थानीय	उन्नत	जम्मा	स्थानीय	उन्नत	जम्मा	स्थानीय	उन्नत	जम्मा	स्थानीय	उन्नत	जम्मा
१	फिदिम बजार	२१२८	५५२१	१८४	०	५७०५	२०१७	३२०	२३३७	७४४३	११२१	८५६४	०	०	०	३७३४	१२७१	५००५
२	मुस्कान चौक	७१७	१८५८	४११	०	२२६९	६८५	११०	७९५	३११	२५१४	२९०५	०	०	०	१२६५	४४२	१७०७
३	सुम्निमा	४१७	१०५६	१७३	०	१२२९	३९७	६५	४६२	१४५२	२३०	१६८२	०	०	०	७५७	३३५	१०९२
४	जोरसाल	१०२९	२६५३	१२४	०	२७७७	९८५	१५३	११३८	३६१३	५५९	४१७२	०	०	०	१८१५	८०१	२६१६
५	डुम्रिबोटे	८०७	२०५२	९५	०	२१४७	७७३	१३८	९११	२८३१	४३८	३२६९	०	०	०	१४२४	५४३	१९६७
६	मगरगाउँ/सिवा	७५९	१९६२	७०	०	२०३२	७२७	११५	८४२	२६६५	४१५	३०८०	०	०	०	१३३९	६२१	१९६०
७	रानीटार	६२०	१६०२	१३९	०	१७४१	५९४	९५	६८९	२१७७	३३७	२५१४	०	०	०	१०९४	५१६	१६१०
८	तमाखे	६८८	१७५५	१३५	०	१८९०	६५९	१०४	७६३	२४१६	३७४	२७९०	०	०	०	१२१४	५५६	१७७०
९	लुम्फाबुङ्ग	५२७	१३५५	६८	०	१४२३	५०५	८१	५८६	१८५०	२८६	२१३६	२४	०	२४	९३०	४३१	१३६१
१०	याङनाम (खलङ्गा)	६३२	१६४२	१३४	०	१७७६	६०५	९६	७०१	२२१९	३४३	२५६२	२९	०	२९	१११५	५१५	१६३०
११	नापीन (तृतीया)	७०६	१८२१	१६६	०	१९८७	६७६	१०७	७८३	२४७९	३८३	२८६२	१८	०	१८	१२४५	५७६	१८२१
१२	नापीन (पुलभन्ज्याङ्ग)	६८२	१७५३	१३७	०	१८९०	६५३	१०५	७५८	२३९५	३७०	२७६५	२८	०	२८	१२२९	५६२	१७९१
१३	लुङरुपा (जलपा)	६५४	१६९८	६२	०	१७६०	६२७	९८	७२५	२२९६	३५६	२६५२	५	०	५	११५४	५३३	१६८७
१४	रानीटार (फुलपा)	६२८	१६२८	१५०	०	१७७८	६०२	९४	६९६	२२०५	३४२	२५४७	७	०	७	११०८	५१२	१६२०
	फिदिम नगरपालिकाको जम्मा	१०९९४	२८३५६	२०४८	०	३०४०४	१०५०५	१६८१	१२१८६	३८५५५	५९४५	४४५००	१११	०	१११	१९४२३	८२१४	२७६३७





३.७ पन्ड्डीको तथ्यांक  
१. फिदिम नगरपालिका

बडा नं.	बडाको केन्द्र/बडा कार्यालय	घरधुरी संख्या	कुबुरा संख्या						हास संख्या				परवा संख्या	
			स्थानीय कुबुरा			जम्मा	कुल पार्ने	कुल नपार्ने	बल्ला	कुल पार्ने	कुल नपार्ने	बल्ला		जम्मा
			लेयर्स	उन्नत कुबुरा	डुबाल प्रपाज									
१	फिदिम बजार	२१२८	१८२०४	३८००	२००	२२२०४	३३०९	१४२६१	४६३४	१७	१४	८	३९	१८३
२	मुस्कान चौक	७१७	६१४३	८५००	१५०	१४७९३	१६२७	१२५७४	५९२	६	५	३	१४	८८
३	सुनिमा	४१७	३५७०	२०००	१००	५६७०	६५७	३९१७	१०९६	३	४	२	९	५४
४	जोरसाल	१०२९	८८०८	४५००	१७५	१६९८३	१८१५	१००४८	५१२०	९	७	४	२०	१३५
५	डुभिबोटे	८०७	६९०७	८००	१००	७८०७	१२५२	४६३५	१९२०	७	४	३	१४	१०५
६	मगरगाउँ/सिवा	७५९	६४९७	८००	१२९२	८५८९	१५८१	५६९३	१३१५	६	५	३	१४	९८
७	रानीटार	६२०	५३०७	८००	८५	६१९२	९७१	३९२७	१२९४	५	६	२	१३	७२
८	तमाखे	६८८	५८८९	८००	३२	६७२१	१०६६	४२३४	१४२१	६	८	२	१६	८७
९	सुम्नाबुङ्ग	५२७	४५११	४००	१८३६	६७४७	११४२	१०८१	४५२४	४	२	२	८	७०
१०	याङनाम (खलङ्गा)	६३२	५४१०	६००	३०	६०४०	९७९	३७५५	१३०६	५	४	३	११	८४
११	नागीन (तुतीया)	७०६	६०४६	८००	२५	६८७१	१०९२	४३१९	१४६०	६	४	३	१३	९१
१२	नागीन (सुलभन्चुङ्ग)	६८२	५८३८	८००	२२	६६६०	१०५५	४१९९	१४०६	६	४	४	१४	८७
१३	सुङ्गुरा (जलपा)	६५४	५५९८	६००	४०	६२३८	१०१५	३८७०	१३५३	५	४	२	११	८५
१४	रानीटार (कुलपा)	६२८	५३७६	६००	५०	६०२६	९७७	३५४७	१५०२	५	४	३	१२	७९
	फिदिम नगरपालिकाको जम्मा	१०९९४	९४१०४	२५८००	४१३७	१२७५४१	१८५३८	८००६०	२८९४३	९०	७४	४४	२०८	१३१८

## २. याडवरक गाउँपालिका

बडा नं.	वडाको केन्द्र/वडा कार्यालय	घरधुरी संख्या	ककुुरा संख्या										हास संख्या				पुरेवा संख्या
			स्थानीय ककुुरा		उन्नत ककुुरा		जम्मा	फुल पार्ने	फुल नपार्ने	चल्ला	फुल पार्ने	फुल नपार्ने	चल्ला	जम्मा			
			लेयर्स	क्रोडवर्स	क्रोडवर्स	डुबल प्रपोज									फुल पार्ने	फुल पार्ने	
१	च्याङथापु १-९ (च्याङथापु)	४९४	०	४००	२५५०	६३२९	८८६	३०५५	२३८८	५	५	२	११	६५			
२	फलैचा १-९ (फलैचा गढी)	६५२	०	०	४४८३	८९४३	१६१०	५१८७	२१४६	५	४	३	१२	७७			
३	ओयाम १-९ (ओयाम बजार)	७६६	०	३००	४२५	५९६४	१०२०	३४८५	१४५९	६	५	३	१४	८९			
४	थुपु १-५ (थुपु बजार)	७५१	०	८००	१६०	६०९७	९५३	३८७२	१२७२	६	५	३	१४	१०१			
५	थुपु १-५/नागी १,२ (हिटीधारा)	५४८	०	०	३७४८	३७४८	६७५	२१७४	८९९	५	३	२	१०	७५			
६	नागी ३-९ (परेवाडाँडा)	६००	०	०	२६५	४३६९	७८६	२५३४	१०४९	५	४	२	११	६२			
	याडवरक गाउँपालिकाको जम्मा:	३८११	०	१५००	७८८३	३५४५०	५९३०	२०३०७	९२१३	३१	२६	१५	७२	४६९			

## ३. हिलिहाङ्ग गाउँपालिका

१	अमरपुर १-५ (नवमीबजार)	५५८	३९५८	३००	२४३	४५०१	७५६	२६३५	१११०	५	४	२	११	७१
२	अमरपुर ६-९ (सिंहपुर)	७७६	५५०२	०	१९५	५६९७	१०२५	३३०४	१३६८	६	५	३	१४	१०
३	पन्चमी १-३,५ (गोपेटार)	५४२	३८४३	०	१३३	३९७६	७१६	२३०६	९५४	४	३	३	१०	४
४	पन्चमी ४,६-९ (पन्चमी)	४८६	३४४६	०	७२	३५१८	६३३	२०४०	८४५	४	३	२	९	६४
५	सुभाङ्ग ३-९ (ओप्लासे)	८२०	५८१४	२००	१५०	६१६४	१०७४	३६५९	१४३१	७	५	३	१५	१०५
६	भारणा १-६ (जोरपोखरी)	७७४	५४८८	२५०	२३०	५९६८	१०२९	३५१६	१४२३	६	५	३	१४	७५
७	सुभाङ्ग १,२ र भारणा ७-९ (सल्लेरी)	८३६	५९२७	०	६५	५९९२	१०७९	३४७५	१४३८	५	३	४	१२	११०
	हिलिहाङ्ग गाउँपालिकाको जम्मा :	४७९२	३३९७८	०	७५०	३५८१६	६३१२	२०९३५	८५६९	३७	२८	२०	८५	४३९

## ४. मिक्लाजुङ्ग गाउँपालिका

वडा नं.	वडाको केन्द्र/ वडा कार्यालय	घरधुरी संख्या	पंक्षी तथ्याङ्क										परैवा संख्या			
			स्थानीय कुखुरा					कुखुरा संख्या						हास संख्या		
			लेयर्स	उन्नत कुखुरा		जम्मा	फुल पार्ने	फुल नपार्ने	चल्ला	फुल पार्ने	फुल नपार्ने	चल्ला		फुल पार्ने	चल्ला	जम्मा
				ब्रोइलर्स	डुबल प्रपोज											
१	सराङ्गडाँडा-४ (सराङ्गडाँडा)	६२१	४७६९	०	०	४७६९	८५८	२७६६	११४५	५	४	२	११	८०		
२	सराङ्गडाँडा-९ (सप्तमी बजार)	६७८	५२०७	०	०	५२०७	९३७	३०२०	१२५०	६	४	२	१२	९०		
३	आरुवोटे	७९०	६०६७	०	०	६०६७	१०९२	३५१९	१४५६	७	५	२	१४	१०५		
४	रबी	९९९	७६७२	२००	१८०	८०५२	१४१३	४७५४	१८८५	८	६	३	१७	१३५		
५	कुरुम्बा १-८ (कुरुम्बा)	८०७	६१९८	०	१५०	६३४८	११४३	३६८२	१५२३	६	५	४	१५	१०५		
६	कुरुम्बा ९, लिम्बा १-३,९ (कन्याटार)	४५९	३५२५	०	०	३५२५	६३५	२०४५	८४५	४	३	२	९	६५		
७	लिम्बा ४-८ (लिम्बा)	५११	३९२४	०	१६०	४०८४	७३६	२३६९	९७९	४	३	३	१०	६८		
८	दुर्दिम्बा १-९ (सोमबारे)	६८५	५२६१	०	०	५२६१	९४७	३०५१	१२६३	६	४	१	११	९२		
	मिक्लाजुङ्ग गाउँपालिकाको जम्मा :	५५५०	४२६२३	०	२००	४९०	४३३१३	७७९१	२५२०६	४६	३४	१९	९९	७४०		

## ५. फालेलुङ्ग गाउँपालिका

१	एकतीन (जोरपाटी)	५३४	४०३९	२००	२१५०	६३८९	७५१	२६१९	३०१९	७	३	३	१३	६५
२	एकतीन (कुटीडाँडा)	६५६	४९४५	२००	१२०	५२६५	९११	३१३५	१२१९	५	४	३	१२	८५
३	मेमेङ्ग (आइतबारे)	६५७	४९४७	०	६०	५००७	९०१	२९०४	१२०२	५	४	३	१२	८४
४	मेमेङ्ग/प्राङ्गुङ्ग (गुरुङ्गटार)	४५९	३४५६	०	२०	३४७६	६२६	२०१६	८३४	४	३	२	९	६०
५	प्राङ्गुङ्ग (प्राङ्गुङ्ग)	७६१	५७३०	०	१५०	५८८०	१०५८	३४१०	१४१२	६	५	४	१५	१०५
६	सिदिन १-४ (बरडाडाँडा)	३५६	२६८१	०	८५	२७६६	४९८	१६०४	६६४	३	३	१	७	४५
७	सिदिन ५-९ (बाँसबोटे)	५२९	३९८३	२००	२००	४३८३	७५३	२६२६	१००४	४	३	२	९	७१
८	याङ्गनाम ६-९ (अंशुभुन्याङ्ग)	६००	४५१८	२००	३८०	५०९८	८८२	३०४१	११७५	५	४	३	१२	८२
	फालेलुङ्ग गाउँपालिकाको जम्मा :	४५५२	३४२९९	०	६००	३९६५	६३८०	२१३५५	१०५२९	३९	२९	२१	८९	५९७

६. फाल्गुनन्द गाउँपालिका

वडा नं.	वडाको केन्द्र/वडा कार्यालय	घरधुरी संख्या	पंथी तथ्याङ्क														
			स्थानीय कुटुरा					कुटुरा संख्या					हास संख्या				
			उत्पन्न कुटुरा		जम्मा	फुल पार्ने	फुल नपार्ने	चल्ला	फुल पार्ने	फुल नपार्ने	चल्ला	जम्मा	फुल पार्ने	फुल नपार्ने	चल्ला	जम्मा	परैवा संख्या
			लेयर्स	ब्रोइलर्स													
१	नवमीडाँडा	८५८	६५०४	५००	३८०	७३८४	१२३९	४४९३	१६५२	१	५	७	५	२	१४	११५	
२	इम्बुङ्ग	४८५	३६७६	१००	२५०	४०२६	७०७	२३७७	९४२	३	३	४	३	१०	६२		
३	पौवासाताप	९३९	७१२३	०	१५०	७२७३	१३०८	४२१५	१७५०	९	६	८	९	१५	१२५		
४	चिल्डिदिन	७९९	६०५६	०	८५	६१४१	११०५	३५६२	१४७४	७	५	७	५	३	१५	१०७	
५	फाक्तेप	९२२	६९८९	०	४६०	७४४९	१३४१	४३२०	१७८८	६	६	६	६	२	१४	१२४	
६	आडसराङ १-४,९ (सेहलबोटें)	५७४	४३५१	०	०	४३५१	७८३	२५२४	१०४४	२	४	४	४	१	७	७५	
७	आडसराङ ५-८ (पिपलबोटें)	५८५	४४३४	०	६०	४४९४	८०९	२६०७	१०७८	५	४	५	४	३	१२	७८	
	फाल्गुनन्द गाउँपालिकाको जम्मा	५१६२	३९१३३	०	१३८५	४१११८	७२९२	२४०९८	९७२८	३९	३३	३९	३३	१५	८७	६८६	

७. कुम्मायक गाउँपालिका

१	यासोक	९४७	७१८५	३००	११७	७६०२	१३१३	४५३२	१७५७	८	६	८	६	२	१६	१०२
२	माङ्गलुङ्ग	७७१	५८६३	०	३५	५८९८	१०६१	३४१९	१४१८	६	५	९	५	१	१२	८५
३	रानीगाउँ २-५,९ (सेपेनी)	५३१	४०३६	०	१६०	४१९६	७५५	२४३४	१००७	४	३	४	३	४	११	६५
४	रानीगाउँ १-६,८ (तिङ्गिदिन)	५३७	४०८१	२००	१३५	४४१६	७५९	२५४५	१११२	४	३	४	३	२	९	५०
५	स्यावरम्बा १-९ (स्यावरम्बा)	७१४	५४२६	३५०	१८०	५९५६	१००९	३६०१	१३४६	६	५	६	५	२	१३	४३
	कुम्मायक गाउँपालिकाको जम्मा :	३५००	२६५९१	०	६२७	२८०६८	४८९७	१६५३१	६६४०	२८	२२	११	२२	११	६१	३४५

८. तुम्बेवा गाउँपालिका

१	आङ्गा (जोरसल्ले)	५२१	४०७३	०	१५०	४२२३	७५७	२४३८	१०२८	३	५	३	५	११	६५
२	मौवा ४-९ (बुबाडे)	६४९	५००४	०	२००	५२०४	९३५	३०१८	१२५१	२	५	४	५	११	८४
३	आङ्गा १,७ मौवा १,३ (मौवा बजार)	४७४	३६५५	०	१२०	३७७५	६८०	२१९०	९०५	४	३	२	३	९	६५
४	ओलने १-९ (ओलने)	५६३	४३४१	०	१३५	४४७६	८०६	२५९६	१०७४	५	३	२	३	१०	८२
५	हाङ्गाम १-९ (हाङ्गाम)	६०८	४६७९	०	१२०	४७९९	८६४	२७८३	११५२	५	४	३	४	१२	७३
	तुम्बेवा जम्मा :	२८१५	२१७५२	०	७२५	२२४७७	४०४२	१३०२५	५४१०	१९	२०	१४	२०	५३	३६९
	कूल जम्मा :	४११७६	३१८५४७	३५००	१९५००	३७९०४७	६१५२२	२२१५१७	८२३७८	३२९	२६६	१५९	२६६	७५४	४९६३

## ३.८ पाँचथर जिल्ला अन्तर्गत पशुपन्छी तथ्यांकको जम्मा

## स्थानीय तहको विवरण

विवरण	१	२	३	४	५	६	७	८	जम्मा
	फिदिम नगरपालिका	याङवरक गाउँपालिका	हिलिहाङ्ग गाउँपालिका	मिकलाजुङ्ग गाउँपालिका	फालेलुङ्ग गाउँपालिका	फाल्गुनन्द गाउँपालिका	कुम्मायक गाउँपालिका	तुम्बेवा गाउँपालिका	
गाई/गोरु	३०४०४	९५१९	१०७६८	१४२२१	११६०४	१२८९६	८७०५	७२८०	१०५३९७
राँगो/भैसी	१२१८६	३८१०	४९५२	५७९३	४४५३	५४५५	३५११	२७९९	४२९५९
भेडा	१११	५६७	२९	०	७०८	०	०	०	१४१५
बाख्रा	४४५००	१३७१२	१८०६२	२२४३९	१८२३८	२०७०१	१४११८	११०९८	१६२८६८
सुगर/बंगुर	२७६३७	१०२१४	१२४८१	१४७६६	१३९६४	१३७९४	९२३७	७४६९	१०८७१२
चौरी	०	५००	०	०	५९५	०	०	०	१०९५
कुखुरा स्थानिय	९४१०४	२६०६७	३३९७८	४२६२३	३४२९९	३९१३३	२६५९१	२१७५२	३१८५४७
कुखुरा लेयर्स	३५००	०	०	०	०	०	०	०	३५००
कुखुरा डुअल	४१३७	७८८३	१०८८	४९०	३१६५	१३८५	६२७	७२५	१९५००
ब्रोइलर	२५८००	१५००	७५०	२००	८००	६००	८५०	०	३०५००
जम्मा	२४२३७९	७३७७२	८२१०८	१००४८२	८७०२६	९३९६४	६३६३९	५११२३	७९४४९३





वडा नं.	वडाको केन्द्र/ वडा कार्यालय	गाउँ										भैरी					जम्मा वार्षिक दूध उत्पादन (सि.टन)
		स्था.दुधालु संख्या	औषत उत्पादन लि.	उ.दुधालु संख्या	औषत उत्पादन लि.	औषत दूध त्रैतिक दुध उत्पादन लिटर	दुधालु चौरी संख्या	चौरीको वार्षिक दूध उत्पादन सि.टन	वार्षिक दूध उत्पादन सि.टन	स्था.दुधालु संख्या	औषत उत्पादन लि.	उ.दुधालु संख्या	औषत उत्पादन लि.	औषत दूध त्रैतिक दुध उत्पादन लिटर	वार्षिक दूध उत्पादन सि.टन		
२	अमरपुर ६-९ (सिंहपुर)	३४३	६८८	२८	१४५.६०	८३३.९५	०	०.००	२३३.५१	३४२	४८५.६४	१३७.७६	६२३.४०	१७४.५५	४०८.०६		
३	पन्चमी १-३५ (गोपेटार)	२४६	४८०	१९	९८.८०	५७८.५०	०	०.००	१६१.९८	२३८	३३७.९६	९६.१५	४३४.११	१२१.५५	२८३.५३		
४	पन्चमी ४-६-९ (पन्चमी)	२२१	४३१	१७	८८.४०	५१९.३५	०	०.००	१४५.४२	२१४	३०३.८८	८८.२५	३९२.१३	१०९.८०	२५५.२२		
५	सुभाङ ३-९ (ओप्लासे)	३७२	७२५	२९	१५०.८०	८७६.२०	०	०.००	२४५.३४	३६१	५१२.६२	१४७.०९	६५९.७१	१८४.७९	४३०.०५		
६	भारपा १-६ (जोरपोखरी)	३५१	६८४	२७	१४०.४०	८२४.८५	०	०.००	२३०.९६	३४२	४८५.६४	१३७.७६	६२३.४०	१७४.५५	४०५.५१		
७	सुभाङ १-२ र भारपा ७-९ (सल्लेरी)	३७७	७३५	२६	१३५.२०	८७०.३५	०	०.००	२४३.७०	३६७	५२१.१४	१५१.३९	६७२.५३	१८८.३१	४३२.०१		
	हिलिहाङ गाउँपालिकाको जम्मा	२१७५	४२४१.२५	१६८	८७३.६०	५११४.८५	०.००	०.००	१४३२.१६	२१०८	२९९३.३६	८५७.४१	३८५०.७७	१०७८.२२	२५१०.३७		
४.	मिकलाजुङ गाउँपालिका																
१	सराङडाँडा १-४ (सराङडाँडा)	३०३	५९१	६५	३३८.००	९२८.८५	०	०.००	२६०.०८	२७६	३९१.९२	२५५.४३	६४७.३५	१८१.२६	४४९.३४		
२	सराङडाँडा ५-९ (सप्तमी बजार)	३३१	६४५	६७	३४८.४०	९९३.८५	०	०.००	२७८.२८	३०५	४३३.१०	२२२.४३	६५५.५३	१८३.५५	४६१.८३		
३	आरुवोटे	३८५	७५१	७२	३७४.४०	११२५.१५	०	०.००	३१५.०४	३५४	५०२.६८	२३५.३४	७३८.०२	२०६.६५	५२१.६९		
४	रबी	४८७	९५०	१०१	५२५.२०	१४७४.८५	०	०.००	४१२.९६	४४८	६३६.१६	३२६.४६	९६२.६२	२६९.५३	६८२.४९		
५	कुरुम्बा १-८ (कुरुम्बा)	३९३	७६६	७१	३६९.२०	११३५.५५	०	०.००	३१७.९५	३६२	५१४.०४	२४०.३६	७५४.४०	२११.२३	५४२.९९		
६	कुरुम्बा ९, लिम्बा १-३,९ (कन्याटार)	२२४	४३७	४४	२२८.८०	६६५.६०	०	०.००	१८६.३७	२०६	२९२.५२	१८५.१२	४७७.६४	१३३.७४	३२०.११		
७	लिम्बा ४-८ (लिम्बा)	२४९	४८६	५०	२६०.००	७४५.५५	०	०.००	२०८.७५	२२९	३२५.१८	१५२.११	४७७.२९	१३३.६४	३४२.४०		
८	सुदिम्बा १-९ (सोमबारे)	३३०	६४४	६४	३३२.८०	९७६.३०	०	०.००	२७३.३६	३०८	४३७.३६	२०३.७७	६४१.१३	१७९.५२	४५२.८८		
	मिकलाजुङ गाउँपालिकाको जम्मा :	२७०२	५२६८.९०	५३४	२७७६.८०	८०४५.७०	०.००	०.००	२२५२.८०	२४८८	३५३२.९६	१८२१.०२	५३५३.९८	१४९९.११	३७५१.९१		
५.	फाल्गुङ गाउँपालिका																
१	एकतीन (जोरापाटी)	२७९	५४४	१०	५२.००	५९६.०५	०	०.००	१६६.८९	२५८	३६६.३६	९०.४१	४५६.७७	१२७.८९	२९४.७९		
२	एकतीन (कुटीडाँडा)	३४४	६७१	६	३१.२०	७०२.००	०	०.००	१९६.५६	३१७	४५०.१४	४९.५१	४९९.६५	१३९.९०	३३६.४६		
३	सोमेश्वर (आडतबारे)	३४५	६७३	१४	७२.८०	७४५.५५	०	०.००	२०८.७५	३१८	४५१.५६	६२.४२	५१३.९८	१४३.९२	३५२.६७		
४	सोमेश्वर/प्राङबुङ (गुरुङटार)	२४१	४७०	२४	१२४.८०	५९४.७५	१०५	३७.९९	२०४.५२	२२१	३१३.८२	४४.४९	३५८.३१	१००.३३	३०४.८४		
५	प्राङबुङ (प्राङबुङ)	३९९	७७८	१८	९३.३०	८७१.६५	१३७	४९.५७	२९३.६३	३६९	५२३.९८	५५.२९	५८९.२७	१६५.००	४५८.६२		
६	सिदिन १-४ (बराडाँडा)	१८७	३६५	९	४६.८०	४११.४५	०	०.००	११५.२१	१७२	२४४.२४	५३.८१	२९८.०५	८३.४५	१९८.६६		
७	सिदिन ५-९ (बाँसबोटे)	२७७	५४०	१२	६२.४०	६०२.५५	०	०.००	१६८.७१	२५६	३६३.५२	३८.०३	४०१.५५	११२.४३	२८१.१५		
८	याङनाम ६-९ (अधुमन्याङ)	३१४	६१२	११	५७.२०	६६९.५०	०	०.००	१८७.४६	२९०	४११.८०	४६.६४	४५८.४४	१२८.३६	३१५.८२		

वडा नं.	वडाको केन्द्र/ वडा कार्यालय	गाई										भैसी					जम्मा वार्षिक दुध उत्पादन (मेट्र)
		स्था.दुधालु संख्या	औषत उत्पादन लि.	उ.दुधालु संख्या	औषत उत्पादन लि.	औषत दैनिक दुध उत्पादन लिटर	दुधालु चौरी संख्या	चौरीको वार्षिक दुध उत्पादन मेट्र.	वार्षिक दुध उत्पादन मेट्र.	स्था.दुधालु संख्या	औषत उत्पादन लि.	उ.दुधालु संख्या	औषत उत्पादन लि.	औषत दैनिक दुध उत्पादन लिटर	वार्षिक दुध उत्पादन मेट्र.		
६.	फाल्गुनन्द गाउँपालिकाको जम्मा	२३६	४६५२.७०	१०४	५४०.६०	५१९३.५०	२४२.००	५४१.७४	२२०१	३१२५.४२	१०९.९०	४५०.५९	३५७६.०१	१००१.२६	२५४३.०२		
१	फाल्गुनन्द गाउँपालिका																
१	नवमीडाँडा	४०३	७६६	६१	४२१.२०	१२०७.०५	०	३३७.९७	३७९	५३६.१६	७२	२९४.१६	६३२.३६	२३३.०६	५७१.०३		
२	इम्बुङ्ग	२२९	४४७	५४	२६०.६०	७२७.३५	०	२०३.६६	२१५	३०५.३०	३६	१५४.२६	४५९.५६	१२६.६६	३३२.३४		
३	पौवासार्ताप	४४१	६६०	९२	४७६.४०	१३३६.३५	०	३७४.७४	४१६	५९०.७२	७३	२९९.९२	६९०.६४	२४९.३६	६२४.१२		
४	चिडिचिन	३७५	७३१	६४	४३६.६०	११६६.०५	०	३२७.०५	३५४	५०२.६६	६१	२५१.६४	७४४.५२	२११.२७	५३६.३२		
५	फाल्गुनन्द	४३३	६४४	९१	४७३.२०	१३१७.५५	०	३६६.९१	४१०	५६२.२०	६५	३४७.२७	९२९.४७	२६०.२५	६२९.१७		
६	आइसराइ १-९ (मिहलबोट)	२७०	५२७	६२	३२२.४०	६७२.३०	०	२३७.६९	२५७	३६४.९४	४४	१६०.६१	५४५.७५	१५२.६१	३९०.५०		
७	आइसराइ ५-६ (पिपलबोट)	२७४	५३४	६५	३३६.००	६७२.३०	०	२४४.२४	२५६	३६६.३६	४५	१६३.३६	५५०.०४	१५४.०१	३९६.३६		
७.	फाल्गुनन्द गाउँपालिकाको जम्मा :	२४२५	४७२६.७५	५२९	२७५०.६०	७४७९.५५	०.००	२०९४.२७	२२६९	३२५०.३६	४१७.५५	१७११.९६	४९६२.३४	१३६९.४५	३४६३.७३		
	कुम्मायक गाउँपालिका																
१	यासोक	४७५	९२६	३३	१७१.६०	१०९७.६५	०	३०७.४०	४४९	६३७.५६	४४	१६०.०९	६१७.६७	२२६.२५	५३६.३५		
२	माइजाबुङ्ग	३६९	७५९	२६	१४५.६०	९०४.१५	०	२५३.१६	३६७	५२१.१४	२६	११६.२४	६३७.३६	१७६.४७	४३१.६३		
३	रानीगाउँ २-५,९ (सेपेनी)	२६६	५२३	१९	९६.६०	६२१.४०	०	१७३.९९	२५४	३६०.६६	२०	६३.९५	४४४.६३	१२४.५०	२९६.४९		
४	रानीगाउँ १-६,६ (तिडिचिन)	२७१	५२६	२०	१०४.००	६३२.४५	०	१७७.०९	२५६	३६६.३६	२२	६६.२५	४५४.६१	१२७.२९	३०४.३६		
५	स्यावरम्बा १-९ (स्यावरम्बा)	३६१	७०४	२५	१३०.००	६३३.९५	०	२३३.५१	३३७	४७६.५४	२५	१०४.०४	५६२.५६	१६३.१२	३९६.६३		
	कुम्मायक गाउँपालिकाको जम्मा :	१७६४	३४३९.६०	१२५	६५०.००	४०६९.६०	०.००	११४५.१४	१६६५	२३६४.३०	१३९.६५	५७२.५७	२९३६.६७	६२२.३२	१९६७.४७		
६.	तुम्मेवा गाउँपालिका																
१	आइना (जोरसल्ले)	२७९	५४४	६	३१.२०	५७५.२५	०	१६१.०७	२३३	३३०.६६	४३	१७७.२२	५०६.०६	१४२.२६	३०३.३३		
२	मौवा ४-९ (बुवाडे)	३४६	६७९	६	४१.६०	७२०.२०	०	२०१.६६	२६९	४१०.३६	४६	१९०.१४	६००.५२	१६६.१४	३६९.६०		
३	आइना १,७ मौवा १,३ (मौवा बजार)	२५४	४९५	७	३६.४०	५३१.७०	०	१४६.६६	२११	२९९.६२	३३	१३४.१७	४३३.७९	१२१.४६	२७०.३४		
४	आलने १-९ (आलने)	३०२	५६९	६	३१.२०	६२०.१०	०	१७३.६३	२५०	३५५.००	२२	६९.६९	४४४.६९	१२४.५१	२९६.१४		
५	हाइगुम १-९ (हाइगुम)	३२६	६४०	१२	६२.४०	७०२.००	०	१९६.५६	२७१	३६४.६२	४३	१७५.७९	५६०.६१	१५६.९७	३५३.६३		
	तुम्मेवा गाउँपालिकाको जम्मा :	१५११	२९४६.४५	३९	२०२.६०	३१४९.२५	०.००	६६१.७९	१२५४	१७६०.६६	१६७.०६	७६७.०९	२५४७.६९	७५३.५५	१५९५.१४		
	कूल जम्मा :	२०६९६	४०७४४.६६	२३६०	१२२७२.००	५३०१६.६६	४४६.००	१५००६.०९	१६६९३६	२६२६९.४६	२६०५.१५	१०६६१.१०	३६९४२.५६	१०३२४.५४	२५३३०.६३		

प्रति व्यक्ति प्रति वर्ष दुध उत्पादन (लिटर) १३२.०६

## ३.९ मासु उत्पादन तथ्यांक

बडा नं.	बडाको केन्द्र/बडा कार्यालय	पशुपन्थी संख्या					वार्षिक मासु उत्पादन (से.टन)					जम्मा मासु उत्पादन (से.टन)	
		भैसी	वाछा	भेडा	बंगुर	कृबुरा	खसीबोका	रांगा	बंगुर	कृबुरा	भेडा		
१	फिदिम नगरपालिका												
१	फिदिम बजार	२३३७	८५६४	०	५००५	२२२०४	५९.०९	५५.१५	८६.०९	६.८८	०.०००	२०६.७३७	
२	सुर्खान चौक	७५५	२९०५	०	१७०७	१४७३३	२०.०४	१८.७६	२९.३६	४.५९	०.०००	७२.७५३	
३	सुम्निमा	४६२	१६८२	०	१०९२	५६७०	११.६१	१०.९०	१८.७८	१.७६	०.०००	४३.०४९	
४	जोरसाल	११३८	४१७२	०	२६६६	१३४८३	२८.७९	२६.८६	४५.००	४.१८	०.०००	१०४.८१९	
५	डुम्रिबोटे	९११	३२६९	०	१९६७	७८०७	२२.५६	२१.५०	३३.८३	२.४२	०.०००	८०.३०८	
६	मगरगाउँ/सिवा	८४२	३०८०	०	१९६०	८५८९	२१.२५	१९.८७	३३.७१	२.६६	०.०००	७७.४९८	
७	रानीटार	६८९	२५१४	०	१६१०	६१९२	१७.३५	१६.२६	२७.६९	१.९२	०.०००	६३.२१९	
८	तमाखे	७६३	२७९०	०	१७७०	६७२१	१९.२५	१८.०१	३०.४४	२.०८	०.०००	६९.७८५	
९	सुम्फाबुङ्ग	५८६	२१३६	२४	१३६१	६७४७	१४.७४	१३.८३	२३.४१	२.०९	०.००५	५४.०७४	
१०	याङनाम (खलङ्गा)	७०१	२५६२	२९	१६३०	६०४०	१७.६८	१६.५४	२८.०४	१.८७	०.००६	६४.१३७	
११	नागीन (तृतीया)	७८३	२८६२	१८	१८२१	६८७१	१९.७५	१८.४८	३१.३२	२.१३	०.००४	७१.६८१	
१२	नागीन (पुलभन्थाङ्ग)	७५८	२७६५	२८	१७९१	६६६०	१९.०८	१७.८९	३०.८१	२.०६	०.००६	६९.८४३	
१३	सुडरुपा (जलपा)	७२५	२६५२	५	१६८७	६२३८	१८.३०	१७.११	२९.०२	१.९३	०.००१	६६.३६०	
१४	रानीटार (फुलपा)	६९६	२५४७	७	१६२०	६०२६	१७.५७	१६.४३	२७.८६	१.८७	०.००१	६३.७३३	
	फिदिम नगरपालिकाको जम्मा	१२१८६	४४५००	१११	२७६३७	१२४०४१	३०७.०५	२८७.५९	४७५.३६	३८.४५२७	०.०२२६	११०७.९९६	
२	याङवरक गाउँपालिका												
१	च्याङथापु १-९ (च्याङथापु)	४९४	१८९०	२६२	१३९२	६३२९	१३.०४	११.६६	२३.९४	१.९६	०.०५३	५०.६५७	
२	फलैचा १-९ (फलैचा गढी)	६५२	२३२१	२१९	१७३५	८९४३	१६.०१	१५.३९	२९.८४	२.७७	०.०४५	६४.०६१	
३	ओयाम १-९ (ओयाम बजार)	७६६	२७२७	८६	२०२५	५९६४	१८.८२	१८.०८	३४.८३	१.८५	०.०१८	७३.५९०	
४	शुर्पु १-५ (शुर्पु बजार)	७५०	२६७४	०	२०५४	६०९७	१८.४५	१७.७०	३५.३३	१.८९	०.०००	७३.३६९	
५	शुर्पु १-५ (नागी १,२ (किटीधारा))	५४९	१९५६	०	१४३३	३७४८	१३.५०	१२.९६	२४.६५	१.१६	०.०००	५२.२६२	
६	नागी ३-९ (परेवाडाँडा)	५९९	२१४४	०	१५७५	४३६९	१४.७९	१४.१४	२७.०९	१.३५	०.०००	५७.३७४	
	याङवरक गाउँपालिकाको जम्मा:	३८१०	१३७१२	५६७	१०२१४	३५५४०	९४.६१	८९.९२	१७५.६८	१०.९९	०.११५७	३७१.३१८	
३.	द्विचिहाङ गाउँपालिका												
१	अमरपुर १-५ (तवमीबजार)	५७७	२१००	७	१४४९	४५०१	१४.४९	१३.६२	२४.९२	१.४०	०.००१	५४.४२७	
२	अमरपुर ६-९ (सिंहपुर)	८०१	२९२१	६	२००९	५६९७	२०.१५	१८.९०	३४.५५	१.७७	०.००१	७५.३८१	

वडा नं.	वडाको केन्द्र/वडा कार्यालय	पशुपन्थी सङ्घा					वार्षिक मासु उत्पादन (से.टन)					जम्मा मासु उत्पादन (से.टन)
		भैसी	बाख्रा	भेडा	बंगुर	कुखुरा	खसीबोका	रांगा	बंगुर	कुखुरा	भेडा	
३	पन्चमी १-३,५ (गोपेटार)	५६०	२०४०	५	१४१६	३९७६	१४.०८	१३.२२	२४.३६	१.२३	०.०१	५२.८८१
४	पन्चमी ४,६-९ (पन्चमी)	५०३	१८३२	४	१२९२	३५१८	१२.६४	११.८७	२२.२२	१.०९	०.०१	४७.८२५
५	सुभाङ ३-९ (ओन्वासो)	८४८	३०८९	२	२१२३	६१६४	२१.३१	२०.०१	३६.५२	१.९१	०.००	७९.७४४
६	भारपा १-६ (जोरपोखरी)	७९९	२९२९	४	२०१४	५९६८	२०.२१	१८.८६	३४.६४	१.८५	०.०१	७५.५४८
७	सुभाङ १,२ र भारपा ७-९ (सल्लेरी)	८६४	३१५१	१	२१७८	५९९२	२१.७४	२०.३९	३७.४६	१.८६	०.००	८१.४५२
	हिलिहाङ गाउँपालिकाको जम्मा :	४९५२	१८०६२	२९	१२४८१	३५८१६	१२४.६३	११६.८७	२१४.९७	११.१०	०.००४९	४६७.२७७१
४.	मिस्वाजुङ्ग गाउँपालिका											
१	सराङ्गडाँडा-४ (सराङ्गडाँडा)	६४७	२४८३	०	१६३१	४७६९	१७.८२	१५.२७	२८.०५	१.४८	०.००	६२.६२३
२	सराङ्गडाँडा-९ (सप्तमी बजार)	७०८	२७४१	०	१८०७	५२०७	१८.९१	१६.७१	३१.०८	१.६१	०.००	६८.३१६
३	आलबोटे	८२५	३१६१	०	२१००	६०६७	२१.८१	१९.४७	३६.१२	१.८८	०.००	७९.२८२
४	रबी	१०४४	४०३७	०	२६४६	८०५२	२७.८६	२४.६४	४५.५१	२.५०	०.००	१००.५०१
५	कुरुम्बा १-८ (कुरुम्बा)	८४२	३२२९	०	२१३९	६३४८	२२.२८	१९.८७	३६.७९	१.९७	०.००	८०.९१०
६	कुरुम्बा ९, लिम्बा १-३,९ (कन्याटार)	४७८	१९०४	०	१२२२	३५२५	१३.१४	११.२८	२१.०२	१.०६	०.००	४६.५३०
७	लिम्बा ४-८ (लिम्बा)	५३४	२०४४	०	१३६२	४०८४	१४.१०	१२.६०	२३.४३	१.२७	०.००	५१.३९८
८	दुर्दिम्बा १-९ (सोमबारे)	७५५	२७४०	०	१८०९	५२६१	१८.६१	१६.८७	३१.११	१.६३	०.००	६८.५२६
	मिस्वाजुङ्ग गाउँपालिकाको जम्मा :	५७९३	२२४३९	०	१४७१६	४३९१३	१५४.८३	१३६.७१	२५३.१२	१३.४३	०.००	५५८.०९
५.	फालेलुङ गाउँपालिका											
१	एकतीन (जोरपाटी)	५२५	२१६२	५७	१५६७	६३८९	१५.१२	१२.३९	२६.९५	१.९८	०.०१२	५६.४५९
२	एकतीन (कुटीडाँडा)	६३६	२६०७	७५	१९०४	५२६५	१७.९९	१५.०१	३२.७५	१.६३	०.०१५	६७.३९४
३	सेमेङ्ग (आइतबारे)	६३६	२६२९	१५६	१८९५	५००७	१८.१४	१५.०१	३२.५९	१.५५	०.०३२	६७.३२८
४	सेमेङ्ग/प्राङ्गुङ्ग (गुरुङ्गटार)	४५५	१८३८	२२६	१३३२	३४७६	१२.६८	१०.७४	२२.९१	१.०८	०.०४६	४७.४५४
५	प्राङ्गुङ्ग (प्राङ्गुङ्ग)	७३९	३०३५	१४०	२१७४	५८८०	२०.९४	१७.४४	३७.३९	१.८२	०.०२९	७७.६२६
६	सिदिन १-४ (बरडाडाँडा)	३५५	१४५२	१८	१०३१	२७६६	१०.०२	८.३८	१७.७३	०.८६	०.००४	३६.९९१
७	सिदिन ५-९ (बाँसबोटे)	५२५	२०९९	२२	१५२३	४३८३	१४.४८	१२.३९	२६.२०	१.३६	०.००४	५४.४३२
८	याङनाम ६-९ (अशुभन्थाङ्ग)	५८२	२६८६	१४	१७३८	५०९८	१६.४६	१३.७४	२९.८९	१.५८	०.००३	६१.६७५
	फालेलुङ गाउँपालिकाको जम्मा :	४४५३	१८२३८	७०८	१३१६४	३८२६४	१२४.८४	१०५.०९	२२६.४२	११.८६	०.१४४	४६९.३६०
६.	फाल्गुनन्द गाउँपालिका											

वडा नं.	वडाको केन्द्र/वडा कार्यालय	पशुपन्थी संख्या						वार्षिक मासु उत्पादन (मि.टन)						जम्मा मासु उत्पादन (मि.टन)
		भैसी	बाख्रा	भेडा	बगर	कुबुरा	खसीबोका	रागा	बगर	कुबुरा	भेडा			
१	नवमीडाँडा	९०७	३४५५	०	२२६५	७३८४	२३.८४	२१.४१	३८.९६	२.२९	०.०००	८६.४९२		
२	इम्बुङ्ग	५१३	१९३६	०	१२९६	४०२६	१३.३६	१२.११	२२.२९	१.२५	०.०००	४९.००४		
३	पौवासार्ताप	९९०	३७४६	०	२६४७	७२७३	२५.८५	२३.३६	४५.५३	२.२५	०.०००	९६.९९४		
४	चिलिङदिन	८४३	३१८७	०	२१०९	६१४१	२१.९९	१९.८९	३६.२७	१.९०	०.०००	८०.०६४		
५	फाक्तोप	९७५	३७५६	०	२४२९	७४४९	२५.९२	२३.०१	४१.७८	२.३१	०.०००	९३.०१४		
६	आडसराङ १-४,९ (मेहेलबोटें)	६०७	२२८९	०	१५०६	४३५१	१५.७९	१४.३३	२५.९०	१.३५	०.०००	५७.३७१		
७	आडसराङ ५-८ (पिपलबोटें)	६२०	२३३२	०	१५४२	४४९४	१६.०९	१४.४३	२६.५२	१.३९	०.०००	५८.६३८		
	फाल्गुनन्द गाउँपालिकाको जम्मा :	५४५५	२०७०१	०	१३७९४	४१११८	१४२.८४	१२८.७४	२३७.२६	१२.७५	०.००	५२१.५८		
७.	कुम्मायक गाउँपालिका													
१	यासोक	९५२	३८४३	०	२४९३	७६०२	२६.५२	२२.४७	४२.८८	२.३६	०.०००	९४.२२०		
२	माङ्गलुङ्ग	७७२	३०९०	०	२०५२	५८९८	२१.३२	१८.२२	३५.२९	१.८३	०.०००	७६.६६३		
३	रानीगाउँ २-४,९ (सेपनी)	५३३	२१४८	०	१३९८	४१९६	१४.८२	१२.५८	२४.०५	१.३०	०.०००	५२.७४६		
४	रानीगाउँ १-६,८ (तिङ्गदिन)	५४०	२१८७	०	१४१५	४४१६	१५.०९	१२.७४	२४.३४	१.३७	०.०००	५३.५४१		
५	स्यावरम्बा १-९ (स्यावरम्बा)	७१४	२८५०	०	१८७९	५९५६	१९.६७	१६.८५	३२.३२	१.८५	०.०००	७०.६८१		
	कुम्मायक गाउँपालिकाको जम्मा :	३५११	१४११८	०	९२३७	२८०६८	९७.४१	८२.८६	१५८.८८	८.७०	०.००	३४७.८५१		
८.	तुम्मेवा गाउँपालिका													
१	आङ्ना (जोरसल्ले)	५१७	२१२०	०	१३७६	४२२३	१४.६३	१२.२५	२३.६७	१.३१	०.०००	५१.८५७		
२	सौवा ४-९ (बुवाडे)	६३३	२५८०	०	१७०९	५२०४	१७.८०	१५.००	२९.३९	१.६१	०.०००	६३.८१२		
३	आङ्ना १,७ सौवा १,३ (सौवा बजार)	४९०	१८७२	०	१२५१	३७७५	१२.९२	११.६१	२१.५२	१.१७	०.०००	४७.२१७		
४	ओलने १-९ (ओलने)	५६७	२१२३	०	१५०८	४४७६	१४.६५	१३.४४	२५.९४	१.३९	०.०००	५५.४१२		
५	हाङ्गुम १-९ (हाङ्गुम)	५९२	२४०३	०	१६२५	४७९९	१६.५८	१४.०३	२७.९५	१.४९	०.०००	६०.०४९		
	तुम्मेवा गाउँपालिकाको जम्मा :	२७९९	११०९८	०	७४६९	२२४७७	७६.५८	६६.३४	१२८.४७	६.९७	०.००	२७८.३५७		
	कुल जम्मा :	४२९५९	१६२८६८	१४१५	१०८७२	३६८४७	११२३.७९	१०१४.११	१८६९.८५	११४.२५	०.२८९	४१२१.८१०		

३.१० ताप्लेजुङ्ग जिल्ला अर्न्तगत वडास्तरको पशुपन्छी तथ्यांक

१. आठराई त्रिवेणी गाउँपालिका

विवरण	वडा नं.					जम्मा
	१	२	३	४	५	
	निघुरादिन	फूलवारी	हाडपाड	चाँगे ५...९	चाँगे १...४	
गाई/गोरु	१०४१	१३६९	१७२३	९०८	८३२	५८७३
राँगो/भैसी	७१७	८०९	२४६	२९४	३६५	२४३१
भेडा	८७	४५	३५	०	०	१६७
बाखा	२१७०	२८२८	२६६०	१५०२	१३९८	१०५५८
सुगुर/बंगुर	२३२	२१०	८१३	२८९	४२३	१९६७
चौरी	०	०	०	०	०	०
कुखुरा स्थानिय	३५१०	५०४२	५३७२	३०७१	२८४४	१९८३९
कुखुरा लेयर्स	०	०	०	०	०	०
कुखुरा डुअल	४६५	६६७	७११	४०६	३७६	२६२५
ब्रोइलर	३००	४००	२५०	५००	४००	१८५०
जम्मा	६५२२	११३७०	११८१०	६९७०	६६३८	४५३१०

२. फक्ताङलुङ्ग गाउँपालिका

विवरण	वडा नं.							जम्मा
	१	२	३	४	५	६	७	
	सवादिन	खेजेनिम	लिडखिम	ईखावु	तापेथोक	लेलेप	ओलाङचुङगोला	
गाई/गोरु	६९९	९२०	१२५०	१०६१	६९८	१५५८	३२	६२१८
राँगो/भैसी	३२	४५	११२	१४	१२	१६	०	२३१
भेडा	२५	२५०	२५	२०	०	२१०	०	५३०
बाखा	११४४	१६३४	१६७२	१६२५	११७१	१२७५	१५४	८६७५
सुगुर/बंगुर	३६५	२४५	९६७	९१९	८९७	९१६	०	४३०९
चौरी	०	०	०	०	०	८९०	१७५	१०६५
कुखुरा स्थानिय	२०४०	३२९८	३१३९	२७२१	२२१२	३५१०	४२१	१७३४१
कुखुरा लेयर्स	०	०	०	०	०	०	०	०
कुखुरा डुअल	२७०	४३७	४१६	३६०	२९३	४६५	१२३	२३६४
ब्रोइलर	२००	२००	५००	१००	३००	२००	०	१५००
जम्मा	४७७५	७०२९	८०८१	६८२०	५५८३	९०४०	९०५	४२२३३

### ३. फुडलिङ्ग नगरपालिका

विवरण	वडा नं.											जम्मा
	१	२	३	४	५	६	७	८	९	१०	११	
	फुडलिङ्ग १	फुडलिङ्ग २	फुडलिङ्ग ३	फुडलिङ्ग ४	फुडलिङ्ग ५	फुडलिङ्ग ६	फुडलिङ्ग ७	फुडलिङ्ग ८	हाडदेवा	फूरम्बु	फावाखोला	
गाई/गोरु	८३४	१०२१	९५१	२८१	३७३	४९८	९८३	९८७	१६५६	२११७	२३१४	१२०१५
राँगो/भैसी	२३४	२८८	२४५	५०	२०	१४६	१९८	२१७	३१४	७९९	८८७	३३९८
भेडा	०	०	०	०	०	५०	१८	३०	७५	५१	२२९	४५३
बाखा	११३४	१०४०	९५३	३११	३८०	९२३	११२५	१२७२	२५७९	२९८२	३२९३	१५९९२
सुगुर/बंगुर	१७८	२७८	२८६	१९८	२५१	१४३	३९१	३९२	१०३४	१००४	४७०	४६२५
चौरी	०	०	०	०	०	०	०	०	०	०	०	०
कुखुरा स्थानिय	२६२४	१७१०	४१६३	६६४३	३१८०	११३३	३१२५	१९५१	५१७३	३३८७	१७८६	३४८७५
कुखुरा लेयर्स				२५००								२५००
कुखुरा डुअल	३४७	२२६	५५१	८७९	४२१	३४४	४१४	२५८	६८५	४४८	२३६	४८०९
ब्रोइलर	६००	१०००	७००	१२००	५००	५००	१०००	१२००	५००			७२००
जम्मा	५९५१	५५६३	७८४९	१२०६२	५१२५	३७३७	७२५४	६३०७	१२०१६	१०७८८	९२१५	८५८६७

### ४. मैवाखोला गाउँपालिका

विवरण	वडा नं.						जम्मा
	१	२	३	४	५	६	
	ढुङ्गेसाँघु १...५	ढुङ्गेसाँघु ६...९	साँघु १...६	साँघु ७...९	फाकुम्बा १...४	फाकुम्बा ५...९	
गाई/गोरु	१०४५	८३२	१०४८	९६१	७०९	८१२	५४०७
राँगो/भैसी	३९०	२५४	५३७	४७९	३८७	३८५	२४३२
भेडा	०	०	०	०	०	२८७	२८७
बाखा	१५०८	१२९७	१३६६	१२५३	१२९७	१२६२	७९८३
सुगुर/बंगुर	६५२	५७४	४५१	३९७	६६९	५४३	३२८६
चौरी	०	०	०	३२१	०	०	३२१
कुखुरास्थानिय	२८६४	२२६०	२७०६	२४८०	२३९७	२३६३	१५०७०
कुखुरालेयर्स							०
कुखुराडुअल	३७९	२९९	३५८	३२८	३१७	३१३	१९९४
ब्रोइलर	४००	२००	२००	५००			१३००
जम्मा	७२३८	५७१६	६६६६	६७१९	५७७६	५९६५	३८०८०



५. मेरिडदेन गाउँपालिका

विवरण	वडा नं.						जम्मा
	१	२	३	४	५	६	
	थिङलावु	सान्थाका	खाम्लुङ	लिङतेप	थुकिमा	नाल्बु	
गाई/गोरु	७९२	५५३	५१६	७५४	८३२	८९२	४३३९
राँगो/भैसी	१३४	१५६	९८	१२३	१९३	५७	७६१
भेडा	१४५	०	०	१५७	३४८	३२०	९७०
वाखा	२४८४	१०३७	१०५७	१२०३	२११५	१६९६	९५९२
सुगुर/बंगुर	९४१	३०५	६३१	९०१	१०४६	४०६	४२३०
चौरी	०	०	०	०	०	२१९	२१९
कुखुरा स्थानिय	३३७३	३६६१	२१९१	२२८०	३६२०	२५८३	१७७०८
कुखुरा लेयर्स	०	०	०	०	०	०	०
कुखुरा डुअल	४४३	४८५	२९०	३०२	४७९	३४२	२३४१
ब्रोइलर							
जम्मा	८३१२	६१९७	४७८३	५७२०	८६३३	६५१५	४०१६०

६. मिक्वाखोला गाउँपालिका

विवरण	वडा नं.					जम्मा
	१	२	३	४	५	
	खोक्लिङ१...४	खोक्लिङ५...९	लिवाङ	साँवा	पापुङ्ग	
गाई/गोरु	५६७	६०१	५४७	१०५६	११९४	३९६५
राँगो/भैसी	३४९	२५२	११०	२१६	५८	९८५
भेडा	०	०	१३५	३४५	८१०	१२९०
वाखा	११०५	१०९६	११५७	१७०२	१२१६	६२७६
सुगुर/बंगुर	२८५	२२८	११०६	१०५९	६६७	३३४५
चौरी	०	०	०	०	५०९	५०९
कुखुरा स्थानिय	२३९७	२३६३	२४६६	३४४२	२१७०	१२८३८
कुखुरा लेयर्स						०
कुखुरा डुअल	३१७	३१३	३२६	४५६	२८७	१६९९
ब्रोइलर	३००	२५०				५५०
जम्मा	५३२०	५१०३	५८४७	८२७६	६९११	३१४५७

७. सिदिडवा गाउँपालिका

विवरण	वडा नं.							जम्मा
	१	२	३	४	५	६	७	
	कालिखोला	सादेवा	आंखोप	साब्लाखु	लिम्बुदिन	मेहेले	सुरुम्खिम	
गाई/गोरु	३८७	६९८	१०६५	९२२	८९५	१०९३	९२७	५९८७
राँगो/भैसी	१२०	१७७	३६१	४९६	४७९	२३७	२३३	२१०३
भेडा	७०	१०५	९०	२५	९५	१०५	११०	६००
बाख्रा	७१६	८१३	१८०८	१४६६	१३७१	१७४४	१०९८	९०१६
सुगुर/बंगुर	४३	५९	१८४	२४८	५०४	३९३	५५६	१९८७
चौरी	२००	२००	०	०	०	०	२३०	६३०
कुखुरास्थानिय	८१०	१४४९	३०९८	२९६७	२४४५	३१८१	२३२९	१६२७९
कुखुरालेयर्स								०
कुखुराडुअल	११२	१९२	४१०	३९३	३२४	४२१	३०८	२१६०
ब्रोइलर				२००	२५०			४५०
जम्मा	२४५८	३६९३	७०१६	६७१७	६३६३	७१७४	५७११	३९२१२

८. सिरीजंघा गाउँपालिका

विवरण	वडा नं.								जम्मा
	१	२	३	४	५	६	७	८	
	सिनाम	आम्बेगुदिन	सिकैचा	तेल्लोक	पेदाङ्ग	मामाखे	खेवाङ्ग	याम्फुदिन	
गाई/गोरु	८५४	१४५३	१२२५	९८०	८१२	६५२	१२४१	५४१	७७५८
राँगो/भैसी	५७८	५१७	७९८	४५३	३१०	६६	३८४	१४	३१२०
भेडा	१४८	७५	२४	१३८	१५०	१२०	१२०	६७५	१४५०
बाख्रा	१६७०	२२१०	१६०७	१५३०	१४०२	१०२६	१६८०	९५८	१२०८३
सुगुर/बंगुर	२३८	१३०	२५६	१८३	१३२	२२७	१९५	६२	१४२३
चौरी	०	०	१२०	०	१००	०	२५०	५९५	१०६५
कुखुरा स्थानिय	३१६७	३७५	२८६४	३०८४	२३६३	१६४८	३६१३	११३३	१८२४७
कुखुरा लेयर्स									०
कुखुरा डुअल	४९१	३४२	३७९	४०८	३१३	२१८	४७८	१७६	२८०५
ब्रोइलर									
जम्मा	७१४६	५१०२	७२७३	६७७६	५५८२	३९५७	७९६१	४१५४	४७९५१

९. पाथिभरा याडवरक गाउँपालिका

विवरण	वडा नं०						जम्मा
	१	२	३	४	५	६	
	नाडखोल्याङ्ग	थेचम्बु	तिरिङ्गे	डुम्रिसे	चाक्सिबोटे	थुम्बेदिन	
गाई/गोरु	१२६४	१४५६	९०३	७२१	५२९	९९४	५८६७
राँगो/भैसी	९१७	६६३	४६७	१५२	१२३	६८४	३००६
भेडा	१०५	२२५	७७	०	०	०	४०७
बाख्रा	२३८८	२३८९	१३६७	१२४८	७३५	१७५२	९८७९
सुगुर/बंगुर	२८२	७२९	७६६	४२७	२४५	११४	२५६३
चौरी	०	०	०	०	०	०	०
कुखुरा स्थानिय	५४५७	४८२२	२४३२	२२२५	१३१२	३११९	१९३६७
कुखुरालेयर्स							०
कुखुराडुअल	७३६	६३८	३२२	२९५	१७४	४१३	२५७८
ब्रोइलर	७००	५००	३००			४००	१९००
जम्मा	११८४९	११४२२	६६३४	५०६८	३११८	७४७६	४५५६७

३.११ ताप्लेजुङ्ग जिल्ला अर्न्तगत पशुपन्ध्री तथ्यांकको जम्मा

विवरण	नगरपालिका/गाँउपालिका विवरण									जम्मा
	१	२	३	४	५	६	७	८	९	
	फुडालिङ्ग नगरपालिका	आठराई त्रिवेणि गाँउपालिका	मैवाखोला गाँउपालिका	मिकवाखोला गाँउपालिका	फक्तलुङ्ग गाँउपालिका	सिरिजंगा गाँउपालिका	सिदिङ्वा गाँउपालिका	मेरिङ्देन गाँउपालि का	पाथिभरा याङवरक गाँउपालिका	
गाई/गोरु	१२०१५	५८७३	५४०७	३९६५	६२१८	७७५८	५९८७	४३३९	५८६७	५७४२९
राँगे/भैसी	३३९८	२४३१	२४३२	९८५	२३१	३१२०	२१०३	७६१	३००६	१८४६७
भेडा	४५३	१६७	२८७	१२९०	५३०	१४५०	६००	९७०	४०७	६१५४
बाख्रा	१५९९२	१०५५८	७९८३	६२७६	८६७५	१२०८३	९०१६	९५९२	९८७९	९००५४
सुगर/बंगुर	४६२५	१९६७	३२८६	३३४५	४३०९	१४२३	१९८७	४२३०	२५६३	२७७३५
चौरी	०	०	३२१	५०९	१०६५	१०६५	६३०	२१९	०	३८०९
कुखुरा स्थानिय	३४८७५	१९८३९	१५०७०	१२८३८	१७३४१	१८२४७	१६२७९	१७७०८	१९३६७	१७१५६४
कुखुरा लेयर्स	२५००	०	०	०	०	०	०	०	०	२५००
कुखुरा डुअल	४८०९	२६२५	१९९४	१६९९	२३६४	२८०५	२१६०	२३४१	२५७८	२३३७५
ब्रोइलर	७२००	१८५०	१३००	५५०	१५००		४५०		१९००	१४७५०
जम्मा	८५८६७	४५३१०	३८०८०	३१४५७	४२२३३	४८०३१	३९१३२	४०१६०	४५५६७	४१५८३७

### ३.१२ पशुजन्य उत्पादन तथ्यांक (ताप्लेजुङ्ग र पाँचथर जिल्लाको एकमुष्ट)

सि.नं.	विवरण	उत्पादनको प्रकार	इकाई	बार्षिक उत्पादन		
				ताप्लेजुङ्ग	पाँचथर	जम्मा
१	दुध	गाई	मे.टन	५४०५.२	२०२५२.५४	२०२५२.५४
		भैसी	मे.टन	४२६८.५	१४५९०.४१	१४५९०.४१
		याक/चौरी	मे.टन	४७१.५१	६३२.८९	६३२.८९
		जम्मा		१०१४५.२	३५४७५.८४	३५४७५.८४
२	मासु	खसी, बोका	मे.टन	७२४	१८४७.१४	१८४७.१४
		रांगा	मे.टन	४९१.१	१५०५.८५	१५०५.८५
		बंगुर	मे.टन	१११०.३४	२९७९.६८	२९७९.६८
		कुखुरा	मे.टन	१७८.११	२९२.४०	२९२.४०
		भेडा	मे.टन	२६.१४	२६.४३	२६.४३
		हाँस	मे.टन	०.६४६	०.६९	०.६९
		परेवा	मे.टन	०.१५७५	०.१६	०.१६
		माछा	मे.टन	३.७५	६.५३	६.५३
	जम्मा	मे.टन	२५३४.२४	६६५८.८८	६६५८.८८	
३	छाला	वर्गफिट				
४	फुल					
४.१	कुखुरा	हजारमा	४६०९	३७३९.४५	८३४८.४५	
४.२	हाँस	हजारमा		३.८८	३.८८	
	जम्मा	हजारमा	४६०९	३७४३.३३	८३५२.३३	
५	उन	केजी	३५१०.२	६५.००	३५७५.२०	
६	चिज	मे.टन		२९.४८	२९.४८	
७	घिउ	मे.टन	९.१८	२०.६०	२९.७८	
८	छुर्पी	मे.टन	१६.७९	१७.८०	३४.५९	
९	ललीपप	मे.टन		०.१३	०.१३	
१०	पनिर	मे.टन	३.२०	३.६८	६.८८	

तथ्यांक स्रोत: भेटेरिनरी अस्पताल तथा पशु सेवा विज्ञ केन्द्र पाँचथर र सम्पर्क केन्द्र ताप्लेजुङ्गद्वारा प्रकाशित पशुपन्थी, पशुजन्य पदार्थको तथ्यांक पुस्तिका आ.व.०७५/०७६

### ३.१३ पशुपन्थीको एकमुष्ट तथ्यांक विवरण (पाँचथर र ताप्लेजुङ्ग)

सि.नं.	अवधि	पशुको जात	ईकाइ	पाँचथर		ताप्लेजुङ्ग		जम्मा	
				यस वर्ष	गतवर्ष	यसवर्ष	गतवर्ष	यस वर्ष	गत वर्ष
१	गाई	स्थानिय	संख्या	९९२६८	९९२४८	५३१२४	५२५२३	१५२३९२	१५१७७१
		वर्णशंकर	संख्या	४५९३	४४९८	३२२९	३१४८	७८२२	७६४६
		उन्नत	संख्या	१५३६	१५००	१०७६	१०४९	२६१२	२५४९
		जम्मा	संख्या	१०५३९७	१०५२४६	५७४२९	५६७२०	१६२८२६	१६१९६६
२	भैसी	स्थानिय	संख्या	३९४२१	३९४३२	१७५४४	१७५४३	५६९६५	५६९७५
		वर्णशंकर	संख्या	२६५३	२६४५	६९२	६०७	३३४५	३२५२
		उन्नत	संख्या	८८५	८८२	२३१	२०२	१११६	१०८४
		जम्मा	संख्या	४२९५९	४२९५९	१८४६७	१८३५२	६१४२६	६१३११
३	बाखा	स्थानिय	संख्या	१४७९५६	१४७९१०	८६५८७	८६००८	२३४५४३	२३३९१८
		वर्णशंकर	संख्या	११२१०	११०७२	२६००	१९७८	१३८१०	१३०५०
		उन्नत	संख्या	३७०२	३६९०	८६७	६५९	४५६९	४३४९
		जम्मा	संख्या	१६२८६८	१६२६७२	९००५४	८८६६५	२५२९२२	२५१३१७
४	भेडा	स्थानिय	संख्या	१३७८	१३६७	६१५४	६०९१	७५३२	७४५८
		वर्णशंकर	संख्या	२६	१६	०	०	२६	१६
		उन्नत	संख्या	११	११	०	०	११	११
		जम्मा	संख्या	१४१५	१३९४	६१५४	६०९१	७५६९	७४८५
५	बंगुर/सुंगुर	स्थानिय	संख्या	९३७०५	९३६७७	८७५९	९३५६	१०२४६४	१०३०३३
		वर्णशंकर	संख्या	११२५६	१११९७	१४२३२	१३५२८	२५४८८	२४७२५
		उन्नत	संख्या	३७५१	३७३२	४७४४	४५०९	८४९५	८२४१
		जम्मा	संख्या	१०८७१२	१०८६०६	२७७३५	२७३९३	१३६४४७	१३५९९९
६	कुखुरा	स्थानिय	संख्या	३१८५४७	३१८४९८	१८२०८४	१७७६२६	५००६३१	४९६१२४
		लेयर्स	संख्या	३५००	३५००	०	०	३५००	३५००
		ब्रोईलर्स	संख्या	३०५००	२९५००	१७५००	१४०००	४८०००	४३५००
		डुअल	संख्या	०	०	०	०	०	०
		गिरीराज	संख्या	१७५००	१९३००	२४३३७	२३६५४	४१८३७	४२९५४
		जम्मा	संख्या	३७००४७	३७०७९८	२२३९२१	२१५२८०	५९३९६८	५८६०७८
७	हाँस	संख्या	७५४	७४२	८१२	७७२	७५४	७४२	
८	परेवा	संख्या	४९६३	५५२१	१२८७	११७८	४९६३	५५२१	
९	अष्ट्रिच	संख्या	०		०	०			
१०	खरायो	संख्या	६२	४५	५२४	४९८	५८६	५४३	
११	घोडा/खच्चड	संख्या	१८	१८	२५१	२४१	२६९	२५९	
१२	याक/नाक/चौरी	संख्या	१०९५	१०९८	३८०९	३७२९	४९०४	४८२७	
१२	कुकुर	संख्या	६५५१	६५७२	४१०७	४००९	१०६५८	१०५८१	

तथ्यांक श्रोत: भेटेरिनरी अस्पताल तथा पशु सेवा विज्ञान केन्द्र पाँचथर र सम्पर्क केन्द्र ताप्लेजुङ्गद्वारा प्रकाशित पशुपन्थी, पशुजन्य पदार्थको तथ्यांक पुस्तिका आ.व.०७५/०७६

३.१४ चौरीको तथ्यांक विवरण  
१. फालेलुङ्ग गाउँपालिका

क्र.सं.	कृषकको नामथर	वार्ड नं.	याक संख्या		नाक संख्या		चौरीगाई संख्या						झोपा (भाले)संख्या			जम्मा संख्या		
			याक संख्या		नाक संख्या		डिम्जो			उराड			झोपा (भाले)संख्या					
			ठुला	साना	माउ	साना	माउ	कोरेली	बाच्छी	माउ	कोरेली	बाच्छी	ठुलो	बहर	बाच्छी			
१	धर्क प्रसाद गुरुङ्ग	४	१		१						३०				३			३५
२	टिकाराम नेपाल	४	१		२						३५				४			४२
३	मन बहादुर गुरुङ्ग	४	१								१५							१६
४	रमेशचन्द्र नेपाल	४	१								२२							२३
५	गिरिधारी रिजाल	४	१								२१				२			२४
६	नगेन्द्र रिजाल	४	१								१५				२			१८
७	रामचन्द्र गुरुङ्ग	४	१								२२				२			२५
८	लाख बहादुर केरुङ्ग	४	१								२५				२			२८
९	जंगा बहादुर राई	४	१								२२				३			२६
१०	टेक बहादुर राई	५	१								१७							१८
११	सन कुमार राई	५	१								१५							१६
१२	विर्षमान राई	६	१					३			३०				४			३८
१३	दिल बहादुर राई	६	१								१२							१३
१४	कुमार थाम्सुहाङ्ग	४	१		१३			१			१२							२७
१५	पदम तामाङ्ग	५	१								१५							१६
१६	राज कुमार राई	६	१								१४							१५
१७	राजेन्द्र राई	५	१								२५				४			३०
१८	नर बहादुर खपाङ्गी	५	१								१८							१९
१९	चन्द्रलाल नेपाल	५	१			११					२५				२			३९
जम्मा :			१९	०	२७	०	४	०	०	०	३९०	०	०	०	२८	०	०	४६८

तथ्यांक श्रोत : पशुपन्छी सेवा शाखा, फालेलुङ्ग गाउँपालिका

२. याडवरक गाउँपालिका

क्र.सं.	कृषकको नामथर	वार्ड नं.	याक संख्या						नाक संख्या						चौरीगाई संख्या						झोपा (भाले) संख्या			जम्मा संख्या				
			हुला		साना		माउ		साना		माउ		माउ		कोरेली		बाच्छी		माउ		कोरेली		बाच्छी		हुलो	बहर	बाच्छा	
			३	०	०	०	३	३	०	०	०	०	३	३	०	०	३	३	०	०	३	३	०					०
१	बुढामणी प्याकुरेल	२	३	०	०	०	०	०	०	०	०	०	०	०	३	३	०	०	०	०	३	३	०	०	६	०	०	४४
२	चन्द्रहाड योडहाङ्ग	२	०	०	०	०	०	०	०	०	०	०	०	०	३	३	०	०	०	०	०	०	०	०	०	०	०	१५
३	रतन बहादुर बानियाँ	२	५	३	३	३	३	३	३	३	३	३	३	३	३	३	३	३	३	३	३	३	३	३	३	३	३	६८
४	प्रेम राई	३	२	२	२	२	२	२	२	२	२	२	२	२	३	३	३	३	३	३	३	३	३	३	३	३	३	१२
५	रविन राई	२	२	२	२	२	२	२	२	२	२	२	२	२	३	३	३	३	३	३	३	३	३	३	३	३	३	३०
६	भिम भण्डारी	२	२	२	२	२	२	२	२	२	२	२	२	२	३	३	३	३	३	३	३	३	३	३	३	३	३	३०
७	लोम्बेन भुटिया	१	२	१	१	१	१	१	१	१	१	१	१	१	३	३	३	३	३	३	३	३	३	३	३	३	३	२४
८	गर्जमान गुरुङ्ग	१	२	२	२	२	२	२	२	२	२	२	२	२	३	३	३	३	३	३	३	३	३	३	३	३	३	१८
९	सूर्यमान गुरुङ्ग	१	२	२	२	२	२	२	२	२	२	२	२	२	३	३	३	३	३	३	३	३	३	३	३	३	३	२८
१०	दिपक राई	२	२	२	२	२	२	२	२	२	२	२	२	२	३	३	३	३	३	३	३	३	३	३	३	३	३	२१
११	नरेन्द्र प्याकुरेल	२	२	२	२	२	२	२	२	२	२	२	२	२	३	३	३	३	३	३	३	३	३	३	३	३	३	३३
१२	देउकुमार योड्या	२	२	२	२	२	२	२	२	२	२	२	२	२	३	३	३	३	३	३	३	३	३	३	३	३	३	१४
१३	पुष्प बानियाँ	२	२	२	२	२	२	२	२	२	२	२	२	२	३	३	३	३	३	३	३	३	३	३	३	३	३	५१
जम्मा :			२८	०	४१	०	१६	६	१३६	९३	२०	५५	०	४०३	५५	०	०	०	०	०	०	०	०	०	०	०	०	४०३

तथ्यांक स्रोत : पशुपन्छी सेवा शाखा, याडवरक गाउँपालिका



## ३.सिदिङ्वा गाउँपालिका (ताप्लेजुङ्ग)

क्र.सं.	कृषकको नामथर	वार्ड नं.	याक संख्या		नाक संख्या		चौरीगाई संख्या				झोपा (भाले) संख्या			जम्मा संख्या	
			ठुला	साना	माउ	साना	माउ	कोरली	बाच्छी	माउ	कोरली	बाच्छी	ठुलो		बहर
१	सविना राई	सिदिङ्वा १	३					२२				५			३०
२	फुजुङ्ग भुटिया	सिदिङ्वा १	३		१०			०				४			१७
३	रत्नव हादुर बानियाँ	सिदिङ्वा १	२	१	८	१०		१६	५	३	८	५	२	०	८२
४	हस्त बहादुर भण्डारी	सिदिङ्वा १	२	१	२०	५	२	०	०	०	०	०	०	०	३५
५	नरेन्द्र भण्डारी	सिदिङ्वा १	३		१२	५	८	४	२	६	१	४	३	२	५०
६	डिक बहादुर बानियाँ	सिदिङ्वा १	०		०	०	०	०	०	०	१५	५	०	१	२१
७	डम्बर भण्डारी	सिदिङ्वा १	२		०	०	०	०	०	२०	१०	२	४	२	५०
८	सेर बहादुर बानियाँ	सिदिङ्वा १	०		०	०	०	०	०	२०	८	४	०	३	३५
९	मोहन गौतम	सिदिङ्वा १	१	१	१०	४	०	०	०	२०	७	५	०	०	४८
१०	याम बहादुर राई	सिदिङ्वा १	०		०	७	१०	५	०	०	०	०	०	०	२२
११	डि.वि.खुदाड	सिदिङ्वा ७	२	२	२०	६	१७	६	४	१०	६	४	१०	०	९०
१२	जयरूपसिं खुदाड	सिदिङ्वा ७	३		१२	०	११	५	४	१६	४	३	१०	३	७३
१३	अम्बर बहादुर तामाङ्ग	सिदिङ्वा ७	०		०	०	७	२	४	१०	४	०	०	०	२९
१४	जय बहादुर तामाङ्ग	सिदिङ्वा ७	०		०	०	१५	७	५	७	५	३	०	०	४२
१५	ज्ञान बहादुर इम्बुङ्ग	सिदिङ्वा ७	०		०	०	०	०	०	०	०	८	०	०	११
१६	नरेन्द्र खवाङ्ग	सिदिङ्वा ७	०		०	०	८	२	१	९	४	२	५	०	३४
१७	पृथ्वी कुमार राई	सिदिङ्वा ७	०		०	०	४	१	२	१६	६	४	०	०	३३
१८	पदममुनी कडरीया	सिदिङ्वा ७	०		०	०	०	०	०	१०	३	०	०	०	१३
१९	भिम भण्डारी	सिदिङ्वा १	०		०	०	०	०	०	१४	५	३	०	०	२२
२०	पुष्प बानियाँ	सिदिङ्वा १	३	२	३२	९	८	४	३	१५	५	५	६	३	१०१
	जम्मा:		२४	७	१२४	४६	१०५	५४	३०	२०५	८६	४२	४०	१४	८३८

तथ्यांक स्रोत : रामचन्द्र कट्टेल सिदिङ्वा गाउँपालिका पशु सेवा शाखा, ताप्लेजुङ्ग

४. सिरिजंघा गाउँपालिका (ताप्लेजुङ्ग)

क्र.सं.	कृषकको नामथर	वार्ड नं.	याक संख्या				नाक संख्या				चौरीगाई संख्या						झोपा (भाले) संख्या		जम्मा संख्या	
			तुला		साना		माउ		साना		माउ		डिम्जो		उराड		तुलो	बहर		बाच्छा
			तुला	साना	माउ	साना	माउ	साना	माउ	कोरेली	बाच्छी	माउ	कोरेली	बाच्छी	कोरेली	बाच्छी				
१	भीम भट्टराई	सिरिजंघा १ तेल्लोक	२	०	०	०	०	०	०	४	०	०	०	०	०	०	४	०	०	२८
२	विष्णुकुमार लिम्बु	सिरिजंघा १ तेल्लोक	३		१०					७							५	०	०	३८
३	मन कुमारलिम्बु	सिरिजंघा १ सिकैचा	१	०	७					३							२			१८
४	भिमअधिकारी	सिरिजंघा १ तेल्लोक	१		१					३							१			८
५	सन्तोषभट्टराई	सिरिजंघा ६ फेदाङ्ग	१		२					५							१	१		१३
	<b>जम्मा:</b>		८	०	२८	०	०	०	०	२२	०	०	०	०	०	०	१३	१	०	१०५

तथ्यांक स्रोत : भीम भट्टराई सिरिजंघा गाउँपालिका चौरीपालनक कृषक/१७४२६६०१७९/ताप्लेजुङ्ग

५. फक्ताडलुङ्ग गाउँपालिका (ताप्लेजुङ्ग)

क्र.सं.	कृषकको नामथर	वार्ड नं.	याक संख्या				नाक संख्या				चौरी गाई संख्या						झोपा (भाले) संख्या		जम्मा संख्या	
			तुला		साना		माउ		साना		माउ		डिम्जो		उराड		तुलो	बहर		बाच्छा
			तुला	साना	माउ	साना	माउ	साना	माउ	कोरेली	बाच्छी	माउ	कोरेली	बाच्छी						
१	याडमानु शेर्पा	फक्ताडलुङ्ग ७ ओलाडचुङ्गगोला	३	२	४	२											१			१२
२	छुवाड तेन्जी शेर्पा	फक्ताडलुङ्ग ७ ओलाडचुङ्गगोला	१	२	२	१											०			६
३	नामगाल शेर्पा	फक्ताडलुङ्ग ७ ओलाडचुङ्गगोला	१	१	३	१											१			७
४	छेतेन शेर्पा	फक्ताडलुङ्ग ७ ओलाडचुङ्गगोला	०	१	२	०											२			५
५	डाडु शेर्पा	फक्ताडलुङ्ग ७ ओलाडचुङ्गगोला	१	०	२	१											२			६
६	छम्बे शेर्पा	फक्ताडलुङ्ग ७ ओलाडचुङ्गगोला	०	१	३	१											०			५
७	फुपुम्दाक शेर्पा	फक्ताडलुङ्ग ७ ओलाडचुङ्गगोला	१	१	३	२											०			७
८	छयाङ्गुक शेर्पा	फक्ताडलुङ्ग ७ ओलाडचुङ्गगोला	१	२	१३	६											५			२७
९	दोर्जी शेर्पा	फक्ताडलुङ्ग ७ ओलाडचुङ्गगोला	०	१	१	१														३
१०	छेतेनटासी शेर्पा	फक्ताडलुङ्ग ७ ओलाडचुङ्गगोला	०	१	३	१														५
११	फुपु छिरिङ शेर्पा	फक्ताडलुङ्ग ७ ओलाडचुङ्गगोला	०	१	२	१														४
१२	छेतेन शेर्पा	फक्ताडलुङ्ग ७ ओलाडचुङ्गगोला	१	१	५	१											२			१०
१३	जाडु शेर्पा	फक्ताडलुङ्ग ७ ओलाडचुङ्गगोला	०	१	२	१														४
१४	भुजुङ शेर्पा	फक्ताडलुङ्ग ७ ओलाडचुङ्गगोला	२	३	१६	६											३			३०
१५	दोर्जी ग्याल्के शेर्पा	फक्ताडलुङ्ग ७ ओलाडचुङ्गगोला	०	१	३	१														५
१६	गुरुल्हाक्पा शेर्पा	फक्ताडलुङ्ग ७ ओलाडचुङ्गगोला	१	१	२	१														५
१७	रेन्जेन शेर्पा	फक्ताडलुङ्ग ७ ओलाडचुङ्गगोला	१०	८	५०	१२											१०			९०
१८	हिस्सेडोमा शेर्पा	फक्ताडलुङ्ग ७ ओलाडचुङ्गगोला	१	१	९	३											३			१७
१९	चुम्दाक शेर्पा	फक्ताडलुङ्ग ७ ओलाडचुङ्गगोला	६	५	२१	९											४			४५

क्र.सं.	कृषकको नामथर	वाड नं.	याक संख्या		नाक संख्या		चौरी गाई संख्या						झोपा (भाले) संख्या			जम्मा संख्या
			याक संख्या		नाक संख्या		डिमजो			उराड			झोपा (भाले) संख्या			
			ढुला	साना	माउ	साना	माउ	माउ	कोरली	वाच्छी	माउ	कोरली	वाच्छी	ढुलो	बहर	
२०	पेम्बाफुटी शेर्पा	फक्ताडलुङ्ग ७ ओलाडचुङ्गगोला	४	३	२६	२						५			४०	
२१	गोम्बो शेर्पा	फक्ताडलुङ्ग ७ ओलाडचुङ्गगोला	१	२	५	२									१०	
२२	डोङ्गा शेर्पा	फक्ताडलुङ्ग ७ ओलाडचुङ्गगोला							१५	३	२				२२	
२३	छिरिङ्गनोर्बु शेर्पा	फक्ताडलुङ्ग ७ ओलाडचुङ्गगोला							३	१	१				५	
२४	लोप्साङ्ग शेर्पा	फक्ताडलुङ्ग ७ ओलाडचुङ्गगोला							४	१	१				६	
२५	टामीछुम्बे शेर्पा	फक्ताडलुङ्ग ७ ओलाडचुङ्गगोला							१	२	१				४	
२६	छेततटारी शेर्पा	फक्ताडलुङ्ग ७ ओलाडचुङ्गगोला							२	१	०				३	
२७	दावा छिरिङ्ग शेर्पा	फक्ताडलुङ्ग ७ ओलाडचुङ्गगोला							२	२	१				५	
२८	पेम्बा शेर्पा	फक्ताडलुङ्ग ७ याडमा साविक ९	१२	७	७५	१६						१०			१२०	
२९	दावा लामा शेर्पा	फक्ताडलुङ्ग ७ याडमा साविक ९	५	४	६६	१०						५			९०	
३०	फुपु छिरिङ्ग शेर्पा	फक्ताडलुङ्ग ७ याडमा साविक ९	२	२	२६	५									३५	
३१	सोनाम शेर्पा	फक्ताडलुङ्ग ७ याडमा साविक ९	३	४	२२	६						५			४०	
३२	ग्याल्बो शेर्पा	फक्ताडलुङ्ग ७ याडमा साविक ९	२	२	३१	५						५			४५	
३३	लोप्साङ्ग शेर्पा	फक्ताडलुङ्ग ७ याडमा साविक ९	१	१	२२	६									३०	
३४	तेन्जिङ्ग शेर्पा	फक्ताडलुङ्ग ७ याडमा साविक ९	३	२	२९	९									४३	
३५	नामथा शेर्पा	फक्ताडलुङ्ग ७ याडमा साविक ९	२	२	१२	५									२१	
३६	फिन्जो शेर्पा	फक्ताडलुङ्ग ७ याडमा साविक ९	०	१	२	१									४	
३७	सोनाम टासी शेर्पा	फक्ताडलुङ्ग ७ याडमा साविक ९	१	२	२										५	
३८	तेन्जिङ्ग शेर्पा	फक्ताडलुङ्ग ७ याडमा साविक ९	१	३	७	२									१३	
३९	पेम्बा शेर्पा	फक्ताडलुङ्ग ६ लेलेप घुन्सा	२	३	१८	७			४०	१८	१२				१००	
		<b>जम्मा:</b>	६८	७२	४८९	१२७	०	०	६७	२८	१८	६५	०	०	९३४	

तथ्यांक स्रोत : ओभिओटी संजय लिम्बु फक्ताडलुङ्ग गाउँपालिका (१८-४६-२८८५-२०)तान्लेजुङ्ग

६.मिक्वाखोला गाउँपालिका (ताप्लेजुङ्ग)

क्र.सं.	कृषकको नामथर	वार्ड नं.	याक संख्या		नाक संख्या		चौरी गाई संख्या						झोपा (भाले) संख्या			जम्मा संख्या
			तुला	साना	माउ	साना	माउ	कोरली	बाच्छी	माउ	कोरली	बाच्छी	तुराङ	तुलो	बहर	
१	लहाकपाटासी शेर्पा	मिक्वाखोला ५	२	२	५	२	२	१	०	०	०	२	०	०	२१	
२	सोनाम शेर्पा	मिक्वाखोला ५	१	२	१०	२	३	२				५			२७	
३	चुडदक शेर्पा	मिक्वाखोला ५	२	२	१४	३	१					३			३०	
४	कान्छा शेर्पा	मिक्वाखोला ५	१	३	१९	१	२					५			३१	
५	मिडमा ख्रिश्च शेर्पा	मिक्वाखोला ५	२	३	१०	१	२			२		४			२४	
६	ग्याजो शेर्पा	मिक्वाखोला ५	१	४	४	२	४					७			२२	
७	तामडी शेर्पा	मिक्वाखोला ५	३	२	६	३	१					२			२३	
८	वाइदी शेर्पा	मिक्वाखोला ५	२	३	८	४	२					५			२४	
९	डुडरुक शेर्पा	मिक्वाखोला ५	३	२	६	२	३					४			२०	
१०	मिलानदोर्जी शेर्पा	मिक्वाखोला ५	५	५	५	४	५			१		३			२८	
११	पेमा डुडुक शेर्पा	मिक्वाखोला ५	२	२	११	५	२	२				२			२६	
१२	टासी ख्रिश्च शेर्पा	मिक्वाखोला ५	१	४	५	३	३					२			१८	
१३	नुपु शेर्पा	मिक्वाखोला ५	४	६	३	३	२					५			२३	
१४	पेमा आइजुक शेर्पा	मिक्वाखोला ५	१	२	४	२	२	२				२			१५	
१५	रिन्जी बडम्या शेर्पा	मिक्वाखोला ५	२	२	५	१	१			१		३			१५	
१६	साइणु शेर्पा	मिक्वाखोला ५	१	२	६	३	१					२			१५	
१७	याइजे शेर्पा	मिक्वाखोला ५	२	५	१०	४	०					४			२५	
१८	कारसी शेर्पा	मिक्वाखोला ५	०	०	२	२	२	१				२			१०	
१९	आइतविर लिम्बु	मिक्वाखोला ५	१	४	६	२	२					१			१६	
२०	फुजुङ शेर्पा	मिक्वाखोला ५	२	१०	३	६	३					१			२५	
२१	पेम्बा शेर्पा	मिक्वाखोला ५	२	२०	५	५	२					८			४२	
२२	ख्रिश्च डण्डु शेर्पा	मिक्वाखोला ५	१	०	५	२	२			२		२			१४	
२३	दावा चुडदक शेर्पा	मिक्वाखोला ५	२	२	३	२	२			१		३			१५	
	जम्मा:		४३	८७	१५५	६४	६०	१२	११	०	०	७७	०	०	५०९	

तथ्यांक स्रोत मिक्वाखोला गाउँपालिका पशुसेवा शाखा सविन अधिकारी १७४१६७७७८

३.१५ पाँचथर जिल्ला अर्न्तगत भेडाको तथ्यांक विवरण

क्र.सं.	भेडा फार्मको नाम	सञ्चालकको नाम	ठेगाना	सम्पर्क नं.	भेडाको जात	भेडा को विवरण						वार्षिक उत्पादन (के.जी.)	पशु आहाराको व्यवस्था		कैफियत
						माउ	पाठा	पाठी	प्रजननको थुमा	खसी	जम्मा भेडा संख्या		निजी जग्गा	सामुदायिक बन / चरन	
१	सिंहिलला भेडापालन सहकारी संस्था लि.	श्री दिपेन्द्र आडवो श्री श्याम अधिकारी	एकतीन-४, पाँचथर	९८५१५३९२७ (दिसेन्द्र), ९८४२६५४६६१ (श्याम)	स्थानीय (बरवाल)	७२	३३	३६	२	१०	१५३	२५० रोपनी	१०० रोपनी	२०० रोपनी	दर्ता भएको
२	निजी रुपमा भेडापालन व्यवसाय सञ्चालन गरेको।	प्रकाश राई	एकतीन-७, पाँचथर	९७४२६६३२५९	स्थानीय	७५	३२	२८	२	१५	१५२		३०० रोपनी		निजी व्यवसायी व्यवसाय दर्ता नभएको।
३		गर्जमान गुरुङ्ग	च्याङथापु, पाँचथर	९८६२६५३३०६	स्थानीय	८७	३२	४८	२	६	१७५				”
४		छवी गुरुङ्ग	मेमेङ्ग १, पाँचथर		स्थानीय	५२	२१	२४	१	४	१०२				”
५		विरेन्द्र सावदेन	मेमेङ्ग ९, पाँचथर		स्थानीय	१८	५	८	१	३	३५				”
६		लोक प्रसाद केरुङ्ग	मेमेङ्ग ४, पाँचथर		स्थानीय	१५	४	७	१	२	२९				”
७		टेक बहादुर राई	प्राङबुङ्ग २, पाँचथर		स्थानीय	१९	५	८	१	३	३६				”
८		वीर बहादुर बेघा	याङवरक २ फलैचा		स्थानीय	७६	३२	२९	७	७४	२१८				”
९		तील बहादुर गुरुङ्ग	याङवरक १ च्याङथापु		स्थानीय	५	२	१	१	३	१२				”
१०	गोर्खेपानी भेडापालन समूह	टेक बहादुर गुरुङ्ग	फालेलुङ्ग ४			५८	२७	२९	२	३४	१५०				”
११		मन बहादुर गुरुङ्ग	फालेलुङ्ग ४			२	१			१	४				”
१२		धन प्रसाद थाम्सुहाङ्ग	फालेलुङ्ग ४			२	१	१		१	५				”
१३		गोविन्द बहादुर थाम्सुहाङ्ग	फालेलुङ्ग ४			२	१	१	१	१	६				”
१४		तेज बहादुर थाम्सुहाङ्ग	फालेलुङ्ग ४			३	१	१		२	७				”
१५		कृष्ण राई	फालेलुङ्ग ४			२	१	१		२	६				”
१६		साङ्गे गुरुङ्ग	फालेलुङ्ग ४			१	१			३	५				”
१७		जमूना गुरुङ्ग	फालेलुङ्ग ४			१	१			३	५				”
१८		भूपाल थाम्सुहाङ्ग	फालेलुङ्ग ४			३	१	१		२	७				”
१९		तुल कुमारी थाम्सुहाङ्ग	फालेलुङ्ग ४							३	३				”
२०		पुष्पा थाम्सुहाङ्ग	फालेलुङ्ग ४			१			१	२	४				”
२१		भिममाया थाम्सुहाङ्ग	फालेलुङ्ग ४							२	२				”
२२		बल बहादुर गुरुङ्ग	फालेलुङ्ग ४							१	४				”
२३		निर बहादुर गुरुङ्ग	फालेलुङ्ग ४							२	२				”

क्र.सं.	भेडा फार्मको नाम	सञ्चालकको नाम	ठेगाना	सम्पर्क नं.	भेडाको जात	भेडा को विवरण					वार्षिक उत्पादन (के.जी.)	पशु आहाराको व्यवस्था		कैफियत
						माउ पाठा	पाठी	प्रजननको थुमा	खसी	जम्मा भेडा संख्या		निजी जग्गा	सामुदायिक वन / चरन	
२४		सेम बहादुर थाम्सुहाङ्ग	फालेलुङ्ग ४			१	१		१	३				
२५		केदार प्रसाद गुरुङ्ग	फालेलुङ्ग ४			१०	४	१	३	२३				
२६		दावासाङ्गे गुरुङ्ग	फालेलुङ्ग ४			२	१	१	३	८				
२७		मान बहादुर गुरुङ्ग	फालेलुङ्ग ४			२	१	१	२	७				
२८		नरेन्द्र सावदेन	फालेलुङ्ग ४				१		२	३				
२९		विरेन सावदेन	फालेलुङ्ग ४				२			२				
३०		अमृत गुरुङ्ग	फालेलुङ्ग ४			२	१		१	५				
३१		भोगोमान गुरुङ्ग	फालेलुङ्ग ४			२	१		१	५				
३२		चन्द्र बहादुर गुरुङ्ग	फालेलुङ्ग ४			१	२		१	४				
				जम्मा :		५१३	२१६	२३७	२५	१९१	११८२			४१७

तथ्यांक स्रोत : पशुपन्छी सेवा शाखा याङ्बरेक र फालेलुङ्ग गाउँपालिका

३.१६ डेरी उद्योगहरूको विवरण

क्र.स.	डेरी उद्योगको नाम	ठेगाना	सम्पर्क नम्बर	वार्षिक उत्पादन परिमाण (के.जी.)									
				दूध	दही	घिउ	पनिर	चिज	छुर्पि	आइसकृम	मिठाइ	अन्य	
१	तमु डेरी उद्योग (इन्द्र गुरुङ्ग)	फिदिम न.पा.८ रानीटार	९८४२७८४७४५	०	०	३५८०	०	०	३४८०	०	०	०	०
२	पौवाभन्ज्याङ चिज उद्योग	फिदिम ३, पाँचथर	९८४४६९३८०२	०	०	४१५३	३३००	१२६८०	७२००	०	०	०	०
३	विशक्ति दुग्ध उत्पादन सहकारी संस्था लि.	नागीन ८ (हाल फिदिम न.पा.१२)	९८४२६५८०६३	०	०	१८००	०	०	२१६०	०	०	२४०	०
४	विशक्ति दुग्ध डेरी तथा ललिपप उद्योग (दिकी शेपा)	नागीन ८ (हाल फिदिम न.पा.१२)	९८०७९११४००	०	०	१२००	०	०	१२७५	०	०	२४०	१२५ ० प्याके ट ललिप प
५	फालेलुङ्ग चौरीपालन तथा डेरी उद्योग	प्राङबुङ्ग ६ (हाल फालेलुङ्ग गाउँपालिका ५)	९८६२६००७१४	०	०	६५०	०	०	५००	०	०	०	०
६	चोनोलोडमा डेरी उद्योग (अमरबीर राई)	सिदिन २ (फालेलुङ्ग ६)	९८१५९४०३६८	०	०	११४०	४२०	०	७२०	०	३६०	०	०
७	श्री पन्चकन्या डेरी उद्योग (कृष्ण बहादुर तामाङ)	रानीटार २ (फिदिम न.पा.७)	९८०६०३९८३९	०	०	३६००	१२०	०	३२००	०	०	०	०
८	राके चिज उत्पादन केन्द्र, राके (डिडिसी)	चिलिङ्गिदिन, राके	९८४४२६६६८४	०	०	५५०	०	१५६००	०	०	०	०	०
९	गोपेटार चिज उत्पादन केन्द्र (डिडिसी) सम्पर्क सुरेश पौडेल	पन्चमी, गोपेटार	९८०८६२०५१७	०	०	१६८	०	४०८०	०	०	०	०	०
१०	कन्याटार चिज उत्पादन केन्द्र	लिम्बा १ पाँचथर	९७४२६७८१७२	०	०	३६०	०	३२४०	९००	०	०	०	०
११	रवि चिज उत्पादन केन्द्र	रवि ५ पाँचथर	९८१४०६८८५९	०	०	९६००	०	१९२००	१४४००	०	०	०	०
१२	सेतीसिंह दुग्ध डेरी उद्योग	फिदिम १ पाँचथर	९८१७९९७३३२	०	०	६००	०	०	३२४८	०	०	०	०
१३	अन्नपूर्ण दुग्ध विकास डेरी (धमानसिंह रानामगर)	मिकलाजुङ्ग ४ पाँचथर	९७४२६१६५५१	१८०००	०	५४००	१५००	०	८४००	०	०	०	०
१४	सगीता डेरी उद्योग (प्रेम यल्लु)	फिदिम ११ (नवमीडाँडा)	९८१४९५४९५१	०	०	६०	०	३०	०	०	०	०	०
१५	विशक्ति डेरी उद्योग (रिन्जी शेपा)	याङवरक ५ पाँचथर	९८४२६५८०६३	०	०	९१०	०	०	९५०	०	०	०	०
१६	सुबेदी डेरी उद्योग (दुर्गा सुबेदी)	याङवरक ५	९८१७०६११२०	०	०	१४००	०	०	१५००	०	०	०	०
१७	सिदिन कृषि डेरी उद्योग (गोपाल रिजाल)	फिदिम १	९८४४६७११७	०	०	३५००	२५०	०	२५००	०	०	०	०
१८	काफ्ले डेरी उद्योग	नागीन ८	९८१५९७४१८३			१८८०			१६६०				
१९	देवी मिश्र डेरी उद्योग	नागीन ८				१८८०			१४४०				
२०	आचार्य डेरी उद्योग	बुङरुपा ९				२२८०			१६८०				
२१	फाल्गुनन्द डेरी उद्योग	बुङरुपा ९				२६४०			२०६०				
२२	दिलेन्द्र डेरी उद्योग	बुङरुपा ४				१६६०			१२८०				
२३	पन्चमी डेरी उद्योग	बुङरुपा ३				१८२०			१६८०				
२४	फान्टे डेरी उद्योग	बुङरुपा ३				१२२०			२२५०				
२५	बान्तवा डेरी	मिकलाजुङ्ग ४	९८१७९८२४६५			३०००			३६००				

क्र.स.	डेरी उद्योगको नाम	डेरी तथा चिज उत्पादन केन्द्र (विष्णु कुमारी राई)	ठेगाना	सम्पर्क नम्बर	वार्षिक उत्पादन परिमाण (के.जी.)							
					दही	घिउ	पनिर	चिज	छुर्पि	आइसकृम	मिठाइ	अन्य
२६	फुडसिङ्ग दुग्ध डेरी तथा चिज उत्पादन केन्द्र (विष्णु कुमारी राई)		मिक्लाजुङ २	९७४२६२४६६६	३८००	३६५०			०			
२७	कामधेनु डेरी		मिक्लाजुङ ४	९८६२२२२६७५		९६०			१२००			
२८	गांगा डेरी		मिक्लाजुङ २	९८२४०६२०१५	१२००				१५००			
२९	साङ्गेन डेरी		मिक्लाजुङ १	९८१७०५५७४०	१०००				१२००			
३०	राजमान डेरी		मिक्लाजुङ ४	९८६१९७९१९२	१३००				१८००			
३१	होममेड डेरी		मिक्लाजुङ ४	९८१४०६८५९	१५००				२१००			
३२	धिमिरे डेरी		फा.गा.पा. १	९८०७९९४२७७	०	१०८०	०	०	७००	०	०	०
३३	बाँस्कोटा डेरी		फा.गा.पा. १	९८१५००४४७७		१४४०	०	०	९००	०	०	०
३४	तिम्सिना डेरी		फा.गा.पा. १	९८४२७७६७३२	०	१६५०	०	०	१२००	०	०	०
३५	दुलाल डेरी		फा.गा.पा. १		०	८५०	०	०	६५०	०	०	०
३६	इलाम डेरी		फा.गा.पा. १		०	११००	०	०	८५०	०	०	०
३७	आङदेम्बे डेरी		फा.गा.पा. १		०	६००	०	०	४५०	०	०	०
३८	जोरथार डेरी		फा.गा.पा. १	९८१८६९८२२८	०	५५०	०	०	४००	०	०	०
३९	आचार्य डेरी		फा.गा.पा. १	९८०६००५४२५	०	६००	०	०	४३०	०	०	०
४०	देवी खनाल		फि. न.पा. ९	९८६२६६३९०२	०	४००	०	०	३५०	०	०	०
४१	तिलचन खनाल		फि. न.पा. ९	९८०७९३७३८६	०	४३०	०	०	३००	०	०	०
४२	वेदनिधि मिश्र		फि. न.पा. ९	९८४२७७२८४४	०	४४०	०	०	३५०	०	०	०
४३	भक्त ब. सिग्गु		फि. न.पा. ९	९७४२६०४९३४	०	४५०	०	०	३००	०	०	०
४४	विनिता डेरी उद्योग (विनिता राई)		मिक्लाजुङ गाउँपालिका ४			५५०			३६०	०	०	०
४५	आर.के.डेरी उद्योग (रविन राई)		मिक्लाजुङ ४ पाँचथर	९८६०८२३५८३								
४६	बान्तवा डेरी उद्योग (लाल बहादुर राई)		मिक्लाजुङ ४ पाँचथर	९८१४९९८८९५								
४७	गुरुङ्गटार डेरी (लोक प्रसाद गुरुङ्ग)		फालेजुङ ३ पाँचथर	९८०४९०६६२५								
४८	फोमेस्वा डेरी उद्योग (तिलमान लिम्बु)		फिदिम ९ लुम्फाजुङ्ग	९८०७९१३६३								
४९	खान्द्रोङ्ग डेरी उद्योग (एकराज धिमिरे)		मिक्लाजुङ्ग ६ पाँचथर	०२४५९१०६९								



३.१७ दूग्ध उत्पादक सहकारी संस्थाहरुको विवरण

क्र.स.	दूग्ध उत्पादक सहकारी संस्थाहरुको नाम	ठेगाना	सम्पर्क नम्बर	शेयर सदस्य संख्या	मासिक दूध संकलन परिमाण लि.	सम्बन्धित पदाधिकारी
१	सुर्केधाम दू.उ.स.सं.	प्राडबुड ४ (फालेलुड ५)	९८१९३०८४७५	१४०	१५०००	अ.रामचन्द्र गुरुङ्ग
२	थर्पु दूग्ध उत्पादन सहकारी संस्था लि.	याडवरक ४ पांचथर	९८४४६६७२९३	१७५	११४००	अ.छविलाल पोख्रेल
३	भोटेगढी दू.उ.स.सं.	नागी ६ (याडवरक ६)	९८०६००११२५	९६	३९००	अ.प्रेम काफ्ले
४	खलंगा दू.उ.स.सं.	पंचमी १ (हिलिहाड ३,४)	९८५२६८१५५२	१२६	७५००	अ.तुलसी आचार्य
५	उज्यालो गाउँ दू.उ.स.सं.	रबी ३ (मिक्लाजुड)	९८०४९८४०८२	२३५	७५००	अ.मिना राई
६	लालिगुरास दू.उ.स.सं.	रानीटार ६ (फिदिम न.पा.)	९५५२६८१००४	१०३	१५०००	अ.प्रताप राई
७	रांके दू.उ.स.सं.	पौवासाराताप ७	०२४.४११०१५	३५०	८४००	अ.खोमानाथ आचार्य
८	त्रिशक्ति दूग्ध उ.स.सं.	नागीन ८ (फिदिम १२)	९८४२६५८०६३	१२५	१८०००	अ.रिन्जी शेर्पा
९	एकचूले दू.उ.स.सं.	चिलिगदिन २ (फाल्गुनन्द)	९८४४६१७८७६	४०	५४००	अ.धन कुमार लिम्बु
१०	कूम्भकर्ण दू.उ.स.सं.(हाल दोरम्बा कृषि सहकारी संस्था लि.)	अमरपुर २ (हिलिहाड)	९७४२६११९३८	२८५	४०५०	अ.इन्द्र ढकाल
११	नवज्योत दूग्ध सहकारी संस्था लि.	पौवासाराताप ३ पांचथर	९८१४९२९६६८	१००	४५००	अ.राजेश नेम्बाङ्ग
१२	सिंहदेवी दूग्ध उत्पादन सहकारी संस्था लि.	चिलिङदिन	९८१४९२९६६८	१००	१३५०	
१३	महाभारत दू.उ.स.	पौवासाराताप ७	९८४२७७९६३७	८२	७२००	अ.विक्रम चेम्जोङ
१४	दूग्ध विकास स.सं.सं.	एकतीन ५			०	

३.१८ पशु हाटबजारको विवरण

क्र.सं	पशु हाटबजारको नाम	ठेगाना	हाट लाग्ने दिन	स्वामित्व	हाट बजारले चर्चेको क्षेत्रफल	प्रति हाट बेचबिखन हुने पशुपंक्षी संख्या					कारोवार प्रति हाट रु.हजारमा	
						गाइगोरु	रांगाभैसी	खसिवोका	सुंगुरबंगुर	कुखुराहांस		अन्य (खरायो, परेवा)
१	फाक्तेप बुधिसे पंचमीबजार	फाक्तेप ५, पाँचथर	१३ र २१ गते	बजार व्य.समिति		१८	२२	२२४	१८०	२९५	०	४४८०.८
२	साराङडाडा सप्तमीबजार	साराङडाडा-८ हाल मिक्लाजुङ्ग	शुक्रवार	"	२० रोपनी	८०	३०	०	०	३५०	०	७५०.०
३	फिदिम शनिवारे बजार	फिदिम न.पा.१	शनिवार	बजार व्य.समिति	५ रोपनी	०	०	०	८५	१३६	२८	४३८०.०
४	रबी बजार	रबी ५	शनिवार	निजी	२१ रोपनी	०	०	४००	५०	३५०	०	८००.०
५	यासोक	हालमिक्लाजुङ्ग	५, १५ र २५			०	०	५२	४३	१२४	०	५०५.८
६	अमरपुर	यासोक ३, पाँचथर	१२ र १५ गते			०	०	०	४४	१३६	०	१४९.२
७	मौवा बजार	अमरपुर ४	७ र २२ गते	बजार व्य.समिति		०	०	०	०	१५०	२०	६७.५
८	मौवा पञ्चमी बजार	मौवा, पाँचथर	१२ गते	बजार व्य.समिति		०	०	५५	०	५०	२८	४०७.५
९	नवमीडाडा बजार	नवमीडाडा (फाल्गुनन्द १)	३ गते र १६ गते	बजार व्य.समिति	२ रोपनी	०	०	०	१५०	६५०	५०	५९२.५
१०	मेमेङ्ग बजार	मेमेङ्ग	१५ गते	"								०
११	६ नं. बुधवारे बजार	दुर्दिम्बा-१ पाँचथर	प्रत्येक बुधवार	गा.वि.स.	२ रोपनी	०	०	३६	७७	१५८	१२	४७७.१
१२	चतुरे बजार	हिलिहाङ ६ पाँचथर	मसान्तको दिन						६५	७७	१५	१७५
१४	द्वितीया बजार	फिदिम ३ सिलौटी	प्रत्येक महिनाको ५ र २० गते	बजार व्य.समिति	३ रोपनी	०	०	०	६०	१३५	०	१८०.७५
१३	च्याङथापु बजार	शनिवार				०	०	०	०	०	०	०
१४	अशुभन्याङ्ग	याङनाम	औषीको दिन	बजार व्य.समिति	२ रोपनी	०	०	०	३१	४८	१२	११८
१५	फुङ्गलङ्ग बजार	तोकमेडाडा	शनिवार र मंगलवार	बजार व्य.समिति	३ रोपनी	०	०	३०	४०	५५	२५	३७४.५०

विवरण

सि.नं.	अवधि	पशु हाट बजार संख्या	गाई/गोरु		बाख्रा/बोका		स्थानिय कुखुरा		भैसी/रौगा		बंगुर/*सुंगुर पाठापाठी		बंगुर/सुंगुर (मासु प्रयोजन)	
			परिमाण (संख्या)	कारोवार (रु. हजारमा)	परिमाण (संख्या)	कारोवार (रु. हजारमा)	परिमाण (संख्या)	कारोवार (रु. हजारमा)	परिमाण (संख्या)	कारोवार (रु. हजारमा)	परिमाण (संख्या)	कारोवार (रु. हजारमा)	परिमाण (संख्या)	कारोवार (रु. हजारमा)
१	वार्षिक	१५	७२६	८७१२.०	४३७४	२६२४४.०	४३५६	२१७८.०	३०५	४२७०.०	५४२९	१६२८७.०	४७५	१३३००.०

## ३.१९ मासु पसलहरूको विवरण

क्र.स.	मासु पसलको नाम	ठेगाना	प्रोप्राइटर	सम्पर्क नम्बर	मासिक विक्रि परिमाण (के.जी.)				
					वफ	मटन	पोर्क	चिकन	अन्य
१	मनोज माछा पसल	फिदिम १	मनोज सहनी	९८१४९४२११६	०	०	०	०	
२	पुर्वाञ्चल फ्रेस हाउस	फिदिम १	देवीराज कुरुडवाङ्ग	९८१४०१९१९७	०	२०००	०	२४५०	
३	पाँचथर फ्रेस हाउस	फिदिम १	विजय तामाङ्ग	९८५२६२०९३८	०	०	०	१५५०	
४	रमेश मासु पसल	फिदिम १	कल्पना थापा	९८१८९६७९४८	०	०	०	९००	
५	न्यू टाइगर फ्रेस हाउस	फिदिम १	धनराज राई	९८४२७७९१०८	०	०	०	३००	
६	न्यू दर्शन फ्रेस हाउस	फिदिम १	दर्शन मगराती	९८४२७७६५६८	०	०	०	४५०	
७	न्यू पब्लिक फ्रेस हाउस	फिदिम १	निरज योङ्गहाङ्ग	९८५२६८४०३५	०	०	०	४५०	
८	योङ्गहाङ्ग फ्रेस हाउस	फिदिम ४	सन्देश योङ्गहाङ्ग	९८०४९१७०५२	०	०	०	६००	
९	जसिमा माछामासु पसल	फिदिम ४	जसिमा खालुन	९८१४०३४२६९	०	०	०	०	
१०	काका फ्रेस हाउस	फिदिम १	कन्द कुमारी पाण्डे	९८४२६६४२३७	०	०	०	४५०	
११	लाफा फ्रेस हाउस	फिदिम १	प्रकाश आले मगर	९८१४०३१४०५	०	०	०	३००	
१२	एकतीन फ्रेस हाउस	फिदिम-१	पूर्ण खवास	९७४२६२२६७९	२२५०	०	५१००	०	
१३	राँगा बंगुर फ्रेस हाउस	फिदिम १	भूपेन्द्र सम्बाहाम्फे	९८१६९०२५६६	६०००	०	४५००	०	
१४	माँ दुर्गा पोल्ट्री फार्म	फिदिम १	प्रेम कुमार श्रेष्ठ	९८४४६२०४१८	०	०	०	३५०	
१५	पाँचथर फ्रेस हाउस	फिदिम १	बुद्ध राई	९८४२६६४८३२	९००	०	९००	३००	
१६	न्यू फ्रेस हाउस	फलैचा-४	सोमनाथ खरेल	९८६२६०३५७४	०	०	०	०	
१७	श्रेष्ठ फ्रेस हाउस	याङ्बरक ४	लक्ष्मी श्रेष्ठ	९८१६०१२२२६	०	०	०	४५०	
१८	बेघा फ्रेस हाउस	याङ्बरक १च्याङथापु	आइतराज बेघा	९७४१३६३४२८	०	०	०	३००	
१९	सेलिङ्ग फ्रेस हाउस	याङ्बरक ३ओयाम	राम सेलिङ्ग	९८१५०७२०२१	०	५०	३००	३००	
२०	सौगात माछामासु पसल	फिदिम १	सौगात मियाँ		०	०	०	२००	
२१	रबी मासु पसल एण्ड फ्रेस हाउस	रबी	मनि कुमार राई		०	०	०	०	
२२	पदमा फ्रेस हाउस	फलैचा-६	सरोज पाण्डे		०	०	०	३००	
२३	सेची फ्रेस हाउस	फिदिम १	चन्द्र कुमार श्रेष्ठ		०	३००	०	४५०	
२४	टाइगर फ्रेस हाउस	फिदिम ४	बालकुमारी केरुङ्ग		०	०	०	१५०	
२५	हाम्रो फ्रेस हाउस	फिदिम १	रोशन सुवेदी		०	०	०	१८०	
२६	नाम उल्लेख नभएका मासुपसल	फिदिम १	एकता तामाङ्ग	९८१६०६८१२६				१५०	
२७	" " "	फिदिम १	भक्त बहादुर तामाङ्ग	९८१६०३९३६५	१८००	०	१५००	०	
२८	" " "	फिदिम १	कूल बहादुर राना मगर	९८१५००४५४४	२१००	०	९००	०	
२९	" " "	फिदिम १	देव मगर	९८१६९२३६८९	०	०	१८००	०	
३०	" " "	फिदिम १	लिन बहादुर तामाङ्ग	९८१३९७४८७१	०	०	१८००	०	
३१	" " "	फिदिम १	बुद्धिमाना सम्बाहाम्फे	९८०४९४६५१२	०	०	१२००	०	
३२	" " "	फिदिम १	पूर्ण थापा मगर	९८१६९७७३०६	१५००	०	०	०	
३३	" " "	फिदिम १	विश्वबहादुर राना मगर	९८१६९४५८७५४	०	०	१५००	०	
३४	हिमाल फ्रेस हाउस	यासोक-३,	केशव कुमार थापा	९८६६६४७९४१	०	१५०	०	१०५०	

क्र.स.	मासु पसलको नाम	ठेगाना	प्रोप्राइटर	सम्पर्क नम्बर	मासिक बिक्रि परिमाण (कै.जी.)				
					बफ	मटन	पोर्क	चिकन	अन्य
३५	रिप्लन फ्रेस हाउस	कुम्मायक ४	रमेश फुल	९८०८९७०९४९	०	०	०	७५०	
३६	ग्रीनभ्याली फ्रेस हाउस	फिदिम-१, पाँचथर	रमेश खत्री	९८९७०८४९५५				५६०	
३७	सक्षम फ्रेस हाउस,	फिदिम-१, पाँचथर	राम कुमार बास्कोटा	९८९७०७९७८८				२८४	
३८	काका पोल्टी हाउस	फिदिम १	कुन्द कुमारी पाण्डे	९८९६९९५७९०				५४०	
३९	माँ दुर्गा फ्रेस हाउस	हिलिहाड ५, जोरपोखरी	लक्ष्मी जवेगु	९८०७९२९७००	०	०	०	१५०	
४०	केरुङ्ग फ्रेस हाउस	हिलिहाड ५, जोरपोखरी	जे.वि.केरुङ्ग					३५०	
४१	न्यू अमरपुर फ्रेस हाउस	हिलिहाड २ अमरपुर						१५०	
४२	न्यू धडकन फ्रेस हाउस	हिलिहाड १, अमरपुर						१५०	
४३	दाहाल फ्रेस हाउस	फाल्गुनन्द ६ मेहेलबोटे	खोन्द्र दाहाल	९८९६०८८०५५				७५०	
४४	महिमा फ्रेस हाउस	फाल्गुनन्द ५ घुमिसेपन्चमी	रविन सेदेम्बा	९८९००२५५५६				७५	
४५	रीता फ्रेस हाउस	फाल्गुनन्द ४ राँकेबजार	सन्देश कटुवाल						
४६	टिका फ्रेस हाउस	पुलभन्ज्याङ्ग	टिका लिम्बु					२४८	
४७	आचार्य फ्रेस हाउस	पुलभन्ज्याङ्ग	रमेश आचार्य					३८०	
४८	राजन फ्रेस हाउस	भिसलाजुड ४	रामचन्द्र राई	९८४२९८५२६९				३५०	
४९	जलनी मासु पसल	भिसलाजुड ४	सन्तोष राई	९७४२६०६६६९	५००	०	६००	४००	
५०	सुन्दर फ्रेस हाउस	फा.गा.पा. १	सुन्दर आर्डेम्बे					७०	
५१	रिया एण्ड रिजन फ्रेस हाउस	”	राजन शाक्य	९८९४९७८९८९	०	०	०	२००	
५२	तिजोक फ्रेसहाउस	”	विना श्रेष्ठ					१५०	
५३	श्री याडनाम फ्रेस हाउस	फिदिम नगरपालिका १ पाँचथर	श्री केशर बहादुर जवेगु	९८०३२७४६७६					
५४	श्री नेम्बाङ्ग किराना तथा माध्यमासु पसल	फाल्गुनन्द गाउँपालिका ५ फाक्तेप	श्री मन प्रसाद नेम्बाङ्ग	९८९४९८५५५८२					
५५	श्री शुशील कृषि केन्द्र तथा डाँडागाउँ पोल्टी फार्म	फिदिम नगरपालिका २ साम्दीन	श्री हर्क बहादुर नेम्बाङ्ग	९८५२६७८२६६					

३.२० घरेलु तथा साना उद्योग विकास समिति, पाँचथरमा दर्ता भएका पशुपन्छी फार्म, उद्योगहरूको विवरण

सि.नं.	दर्ता नं.	आ.व.	फार्म वा उद्योगको नाम	ठेगाना	सञ्चालकको नाम	सम्पर्क नं.	उद्देश्य	रोजगारी संख्या	कुल पृजी लाख	कैफियत
१			श्री पाथिभरा पोल्टी फार्म	फिदिम ५					१	
२			श्री डाँडागाँउ पोल्टी फार्म	फिदिम १					२	
३			श्री तिजोक पोल्टी फार्म	फिदिम ५					७.५	
४			श्री माभिटार तमार दोभान बंगुर फार्म	फिदिम ५					१०	
५			श्री फेदेन बाखापालन उद्योग	फिदिम १					१०	
६			श्री पल्लोटा बंगुर फार्म	फिदिम २					५	
७			श्री तुम्देन व्यवसायिक बंगुर फार्म	फिदिम ४					३	
८			श्री न्यु पल्लोटा व्यवसायिक बंगुर फार्म	फिदिम २					५	
९			श्री फक्ताङलुङ व्यवसायिक बंगुर फार्म	फिदिम ४					५	
१०			श्री कला व्यवसायिक बंगुर फार्म	फिदिम ४					३	
११			श्री तिली व्यवसायिक पशुपालन फार्म	फिदिम १					३	
१२			श्री बम्जन पिग हाउस व्यवसायिक बंगुरपालन फार्म	फिदिम ४					३	
१३			श्री राविसे पोल्टी फार्म	फिदिम १					५	
१४			श्री कोपिला बंगुर फार्म	फिदिम ४					३	
१५			श्री सल्लेरी उच्च बंगुर फार्म	फिदिम ४					३	
१६			श्री तुम्बापो कुबुरा फार्म	फिदिम ४					३	
१७			श्री इन्द्रदेव गाईपालन उद्योग	अमरपुर ४					५	
१८			श्री सिद्धदेवी व्यवसायिक बंगुर फार्म	यासोक ३					३	
१९			श्री यासोक व्यवसायिक बाखा फार्म	यासोक ३					३	
२०			श्री फालेलुङ व्यवसायिक बंगुर उद्योग	फिदिम ४					५	
२१			श्री निसुम हाडसाङ बंगुर उद्योग	इम्बुङ्ग ६					३	
२२			श्री रवि मालिनी बंगुर फार्म	रबी ५					४	
२३			श्री इक्सा पोल्ट्रि उद्योग	फिदिम २					५	
२४			श्री श्रेष्ठ बाखापालन उद्योग	भारपा ६					५	
२५			श्री रानीगाँउ बाखा विकास फार्म	रानीगाँउ ८					५	
२६			श्री तारोहाङ्ग बंगुर तथा पशु फार्म	भारपा १					१२.५५	
२७			श्री जोरपोखरी व्यवसायिक बंगुर फार्म	भारपा २					२५	
२८			श्री राविसे बंगुर फार्म	फिदिम १					५	
२९			श्री थाम्दिन बाखा विकास फार्म	सुभाङ्ग ४					१२	
३०			श्री गोलधारे बंगुर फार्म	फिदिम १					५	
३१			श्री सीता बाखापालन फार्म	फिदिम ४					३	
३२			श्री विकास बंगुर फार्म	लिम्बा ८					५	
३३			श्री चेम्जोङ्ग बंगुर फार्म	फाक्तेप ५					५	
३४			श्री जौवारी बंगुर फार्म	फाक्तेप ५					५	
३५			श्री जशिङ्ग बंगुर फार्म	नागीन ८					५	

सि.नं.	दर्ता नं.	आ.ब.	फार्म वा उद्योगको नाम	ठेगाना	सञ्चालकको नाम	सम्पर्क नं.	उद्देश्य	रोजगारी संख्या	कूल पूजी लाख	कैफियत
३६			श्री जनजागरण कृषि तथा पशुपालन समूह उद्योग	रबी ७					२०	
३७			श्री कन्चनघा बाख्रापालन फार्म	लिम्बा ५					२०	
३८			श्री समिर बंगुर फार्म	नागी ९					५	
३९			श्री पवित्रा बंगुर फार्म	फिदिम १					२०	
४०			श्री जोरपोखरी उन्नत बाख्रा फार्म	सुभाङ्ग ८					५	
४१			श्री त्रिनेफेदी गाई फार्म	नागीन ८					५	
४२			श्री तेजपुञ्ज कृषि तथा पशुपालन उद्योग	सुभाङ्ग ९					१२.५०	
४३			श्री सिन्दुपौवा बाख्रापालन उद्योग	फिदिम ६					५	
४४			श्री लालिगुराँस कुबुरापालन उद्योग	एकतीन १					५	
४५			श्री वनदुध्रि बंगुर फार्म	फिदिम १					२०	
४६			श्री गोल्डेन पिग फार्म हाउस	पोवासारताप ८					२०	
४७			श्री लक्ष्मजम गाईपालन उद्योग	फिदिम ३					३	
४८			श्री तान्छोहाङ्ग उन्नत बाख्रा उद्योग	भारपा ८					५	
४९			श्री नव प्रगतिशील बंगुर फार्म	मेमेङ्ग ६					५	
५०			श्री देउराली गाई फार्म उद्योग	फिदिम २					२०	
५१			श्री चाँदनी गाई पालन उद्योग	फिदिम २					१०	
५२			श्री हलोनन्द नरेन्द्र बंगुरपालन उद्योग	याङनाम ६					५	
५३			श्री एम.एच.श्री बाख्रापालन उद्योग	सराङ्गडाडा ५					५	
५४			श्री सुजल पोल्टी कुबुरापालन फार्म उद्योग	फिदिम ४					१७.५	
५५			श्री मेहेलबोटे बाख्रापालन उद्योग	आङसराङ्ग १					१६.४४	
५६			श्री काका भतिज पोल्टी फार्म एण्ड फ्रेसहाउस	फिदिम २					५	
५७			श्री पूर्वाञ्चल फ्रेस हाउस	फिदिम १					५	
५८			श्री शि.आ.पाथिभरा बाख्रापालन उद्योग	एकतीन ८					३०	
५९			श्री सूर्य पोल्टी उद्योग	फिदिम ४					५	
६०			श्री तेस्रोटोल पोल्टी उद्योग	फिदिम ४					५	
६१			श्री कृष्ण पोल्टी कुबुरा पालन उद्योग	फिदिम २					३	
६२			श्री गाउँसारा बाख्रापालन उद्योग	सुभाङ्ग ९					५	
६३			श्री माखिमहाङ्ग पशुपालन फार्म उद्योग	लिम्बा ४					२०	
६४			श्री देविका पोल्टी हाउस	फिदिम ३					५	
६५			श्री गढी कुबुरा फार्म उद्योग	फिदिम २					५	
६६			श्री पाँचथर बंगुर फार्म	फिदिम ५					९	
६७			छरुङ्गा बंगुर पालन कृषि उद्योग	आङसराङ्ग ९					२०	
६८			श्री हेवाखोला बंगुर फार्म	फिदिम ४					१०	
६९			गुल्तीचोक उन्नत बाख्रा फार्म	याङनाम ५						
७०			सङ्पाङ्गमे पशुपालन उद्योग	नवमीडाडा ९						

सि.नं.	दर्ता नं.	आ.व.	फार्म वा उद्योगको नाम	ठेगाना	सञ्चालकको नाम	सम्पर्क नं.	उद्देश्य	रोजगारी संख्या	कूल पूजी लाख	कैफियत
७१			कन्यादेवी बाखा फार्म	सिदिन ३						
७२			कन्चनजंघा बाखा फार्म	सिदिन ३						
७३			सुनगाभा बाखापालन उद्योग	स्यावरम्बा २						
७४			महातारा गोभेदन बाखापालन उद्योग	नवमीडाडा ९						
७५			पल्लोतार बंगुर फार्म (व्यवसाय सञ्चालन स्थल फिदिम २) मन्जुला तुम्बापो	फिदिम, चोकमाण्डु						
७६			अनुग्रह बाखापालन उद्योग	फिदिम १०						
७७			देविका कुबुरा फार्म	फिदिम ३						
७८			हिमाल फ्रँस हाउस	यासोक ३						
७९			पाथीभरा पोल्डी फार्म (टिकादेवी पाठक)	फिदिम १						
८०			प्रभारिया पोल्डी फार्म (प्रतापसि राई)	फिदिम १						
८१			दाजुभाई पोल्डी फार्म (केशव खनाल समेत)	फिदिम ५						
८२			चैसुङ पशु तथा कृषि उत्पादन प्रा.लि. (सूर्य प्रकाश चैम्जोङ)	फाल्गुनन्द ५						
८३			जलकन्या पशुपालन उद्योग (गंगा प्रसाद गुरुङ)	फिदिम ८						
८४			हेन्द्र बाखा फार्म (समशेर थापा)	फिदिम ११						
८५			लेकाली बाखापालन फार्म हाउस (विपक दुवाल समेत)	फिदिम नं.पा.१३						
८६			रवि गाईपालन फार्म (रविन राई)	मिक्लाजुङ ४						
८७			मानवीर माङपाङ पाँच पाण्डव बाखा फार्म (हेम कुमार राई)	मिक्लाजुङ ४						
८८			युफन गाईपालन फार्म (लछिमाया लिम्बु)	मिक्लाजुङ २						
८९			श्री फालेलुङ्ग चौरीपालन तथा डेरी उद्योग	प्राङबुङ्ग ६						
९०			श्री तमु डेरी उद्योग	रानीटार ८					५	
९१			श्री पन्चकन्या डेरी उद्योग	रानीटार २					५	
९२			श्री चोमोलोङमा डेरी उद्योग	सिदिन २					५	
९३			सेतीसिंह दुध डेरी उद्योग	फिदिम १०					५	
१	१५५२	२०७३/०७४	आ.व.०७३/०७४ देखि ०७६ असार सम्म घरेलुमा दर्ता भएका फार्महरूको अध्यावधिक विवरण (स्रोत: घरेलु)							
२	१२६२	२०७३/०७४	प्रज्वल पोल्डी फार्म गुडमोर्निंग डेरी उद्योग	फिदिम १	सुरेन्द्र प्रकाश जवेगु		कुबुरापालन	४	४	
३	१२६५	२०७३/०७४	मिलन राडीपाखी उद्योग	सिदिन ९	समिक्षा थापा मगर		दुधजन्य उत्पादन	४	४	
४	१२८६	२०७३/०७४	राधाकृष्ण गाई फार्म	यांगवरक १ च्यागाथापु इम्बुङ्गी	मिलन कुमारी गुरुंग नारायण प्रसाद		राडीपाखी उद्योग	२	४	
							गाईपालन	३	६	

सि.नं.	दर्ता नं.	आ.ब.	फार्म वा उद्योगको नाम	ठेगाना	सञ्चालकको नाम	सम्पर्क नं.	उद्देश्य	रोजगारी संख्या	कूल पूजी लाख	कैफियत
५	१२८७	२०७३१०७४	फाल्गुनन्द नुवाखोला पशुपालन उद्योग	कुरुम्बा ८	नेम्बाङ्ग		बंगुरपालन	४	२५	
६	१२८८	२०७३१०७४	मनकामना डेरी उद्योग	फिदिम १	पूर्णहाङ्ग लावती		घिउ, छुर्पि, पनिर उत्पादन	२	४	
७	१२९२	२०७३१०७४	रानीटार दुग्ध डेरी उद्योग	रानीटार १	सुमन गुरुङ्ग		घिउ, छुर्पि, पनिर उत्पादन	२	६	
८	१२९१	२०७३१०७४	नवज्योति दुग्ध उद्योग	फिदिम १० सिवा	चित्र कुमारी फागो		घिउ, छुर्पि, पनिर उत्पादन	२	६	
९	१३२४	२०७३१०७४	संगीता डेरी उद्योग	नवमीडाडा १	प्रेम कुमार येल्लो		दुग्धजन्य पदार्थ उत्पादन	२	६	
१०	१३२५	२०७३१०७४	कृष्णकला डेरी उद्योग	नवमीडाडा १	कृष्णकला तामाङ्ग		दुग्धजन्य पदार्थ उत्पादन	२	६	
११	१३३१	२०७३१०७४	हाङ्गमा कुखुरापालन फार्म	फिदिम ४	सुजन कन्दडवा		कुखुरापालन	२	४	
१२	१३३२	२०७३१०७४	लापिन कुखुरा फार्म	फिदिम २	शुक्रराज तुम्बापो		कुखुरापालन	३	६	
१३	१३३४	२०७३१०७४	जबैगु सुँगुर फार्म	फिदिम १	मिना कुमार जबैगु		कुखुरापालन	२	६	
१४	१३३७	२०७३१०७४	महादेव दुग्ध डेरी उद्योग	फिदिम १४	दशरथ राई		दुग्धजन्य पदार्थ उत्पादन	३	६	
१५	१३३९	२०७३१०७४	विनोद पशुपालन तथा कृषि फार्म	हिलिहाङ्ग ५	हिमादेवी साकी		कृषि/पशुपालन	५	२५	
१६	१३४१	२०७३१०७४	सिंहदेवी कुखुरा फार्म	कुम्मायक ४	बलराम फुयल		कुखुरापालन	३	६	
१७	१३४२	२०७३१०७४	रानीगाउँ कुखुरा फार्म	कुम्मायक ४	गोविन्द बहादुर फुयल		कुखुरापालन	३	६	
१८	१३४६	२०७३१०७४	सम्पदा डेरी उद्योग	फिदिम ८	डि.के.गुरुङ्ग		घिउ, छुर्पि, पनिर उत्पादन	२	६	
१९	१३४८	२०७३१०७४	आरिफ दुग्ध डेरी उद्योग	मिक्लाजुङ्ग ४	पूर्णमाया तामाङ्ग		घिउ, छुर्पि, पनिर उत्पादन	२	६	
२०	१३४९	२०७३१०७४	सुप्रिया दुग्ध डेरी उद्योग	फिदिम ८	दिल कुमारी गुरुङ्ग		घिउ, छुर्पि, पनिर उत्पादन	२	६	
२१	१३६०	२०७३१०७४	हाइब्रिड ब्रोइलर फार्म	याङ्बरक ४	बिनय जोडाहाङ्ग		ब्रोइलर कुखुरापालन	३	६	



सि.नं.	दर्ता नं.	आ.व.	फार्म वा उद्योगको नाम	ठेगाना	सञ्चालकको नाम	सम्पर्क नं.	उद्देश्य	रोजगारी संख्या	कूल पूजी लाख	कैफियत
२२	१३६३	२०७४/०७५	इम्बुङ्ग ब्रोडर फार्म	याङवरक ४	भक्त बहादुर इम्बुङ्ग		कुबुरापालन	५	२०	
२३	१३७६	२०७४/०७५	मेची डेरी उद्योग	फिदिम १	मिनस श्रेष्ठ		दुग्धजन्य पदार्थ उत्पादन	५	२५	
२४	१३७८	२०७४/०७५	प्रिन्स कुबुरा फार्म	फिदिम १	अर्जुन नेम्बाङ्ग		कुबुरापालन	३	६	
२५	१३८७	२०७४/०७५	सेवानुम्लक दुग्ध डेरी उद्योग	मिक्लाजुङ्ग १	राज कुमारी राई		दुग्धजन्य पदार्थ उत्पादन	५	२५	
२६	१३९८	२०७४/०७५	मेची फ्रेस हाउस	फिदिम १	चन्द्र कुमार श्रेष्ठ		मासु बिक्री	३	६	
२७	१३९९	२०७४/०७५	पोर्तेल डेरी उद्योग	फिदिम ६	धनमान कामी		दुग्धजन्य उत्पादन	३	४	
२८	१४००	२०७४/०७५	रबी गाईपालन फार्म	मिक्लाजुङ्ग ४	रोविन राई		उन्नत गाईपालन	५	२५	
२९	१४०३	२०७४/०७५	स्तुपा दुग्ध डेरी उद्योग	फाल्गुनन्द ३	बजिन्द्र तामाङ्ग		घिउ, छुपि, पनिर उत्पादन	२	६	
३०	१४०८	२०७४/०७५	परेवाडाँडा बांगुर फार्म	याङवरक ६	मन्दिरा योङ्हाङ्ग		बांगुरपालन	२	४	
३१	१४२१	२०७४/०७५	कालापानी बाखा फार्म	याङवरक ५	लक्ष्मन लक्सम		बाखापालन	३	६	
३२	१४२२	२०७४/०७५	न्यू लाङ्गाली डेरी उद्योग	मिक्लाजुङ्ग ३	भिम बहादुर मगर		घिउ, छुपि, पनिर उत्पादन	३	६	
३३	१४३४	२०७४/०७५	लहुन डेरी उद्योग	फिदिम १३	राम कुमारी राई		घिउ, छुपि, पनिर उत्पादन	३	६	
३४	१४३६	२०७४/०७५	हिलिहाङ्ग दुग्ध डेरी उद्योग	हिलिहाङ्ग ६	पदम योङ्हाङ्ग		घिउ, छुपि, पनिर उत्पादन	३	६	
३५	१४४३	२०७४/०७५	विष्णु पोल्डी फार्म	फिदिम २	विष्णु कुमारी हाङसरम्बा		कुबुरापालन	३	२५	
३६	१४४८	२०७४/०७५	सीमा पशु फार्म	फिदिम ५	सीमा तुम्बापो		पशुपालन	२	६	
३७	१४५७	२०७४/०७५	अशोक अगानिक गाईपालन फार्म	मिक्लाजुङ्ग ४	अशोक कुमार तामाङ्ग		उन्नत गाईपालन	३	६	
३८	१४५८	२०७४/०७५	न्यू बुद्ध डेरी उद्योग	फिदिम ८	सङ्कर कुमार तामाङ्ग		दुग्धजन्य पदार्थ उत्पादन	३	६	
३९	१४५९	२०७४/०७५	साब्राङ्ग गाई तथा मत्स्य फार्म	फिदिम १	कृष्ण प्रसाद ओझा		गाई तथा मत्स्य पालन	३	६	
४०	१४६५	२०७४/०७५	हिमाल पोल्डी फार्म	फिदिम ४	गीता प्रसाई (हिलिहाङ्ग)		कुबुरापालन	२	४	

सि.नं.	दर्ता नं.	आ.ब.	फार्म वा उद्योगको नाम	ठेपाना	सञ्चालकको नाम	सम्पर्क नं.	उद्देश्य	रोजगारी संख्या	कूल पूजी लाख	कैफियत
४१	१४६६	२०७४१०७५	लालिगुरास कुबुरा फार्म	कुम्मायक १	चन्द्र प्रसाद चेम्जोङ्ग		कुबुरापालन	२	४	
४२	१४७०	२०७४१०७५	जेनिस् पशु फार्म	कुम्मायक ३	कमल चम्पागाई		पशुपालन	३	६	
४३	१४७२	२०७४१०७५	तरेवा कुबुरा फार्म	फिदिम २	राजेन्द्र तुम्बापो		ब्रोइलर कुबुरापालन	३	३१५	
४४	१४७३	२०७४१०७५	अधिकारी डेरी उद्योग	फालेलुङ्ग २	इन्द्र अधिकारी	१३१०	दुग्धजन्य पदार्थ उत्पादन	२	६	
४५	१४७९	२०७४१०७५	स्वाभिमानी दुग्ध डेरी उद्योग	मिक्लाजुङ्ग ७	प्रभा राई		दुग्धजन्य पदार्थ उत्पादन	२	६	
४६	१४८२	२०७४१०७५	सूर्यलक्ष्मी गाईपालन फार्म	मिक्लाजुङ्ग ७	सूर्यमान राई		उन्नत गाईपालन	३	६	
४७	१४८३	२०७४१०७५	आयुस बंगुरपालन फार्म	हिलिहाङ्ग ३	कृष्ण कुमार योङ्गाङ्ग		उन्नत बंगुरपालन	२	४	
४८	१४८६	२०७४१०७५	युगान्तकारी डेरी उद्योग	फालानुन्द ६	टेकरानी नेम्बाङ्ग		डेरी उद्योग	३	६	
४९	१४८८	२०७४१०७५	मालबासे पोल्टी फार्म	याङ्बरक २	श्रृजना खरेल		कुबुरापालन	३	६	
५०	१४९२	२०७४१०७५	आर.के.डेरी उद्योग	मिक्लाजुङ्ग ४	रविन राई		डेरी उद्योग	३	६	
५१	१४९४	२०७४१०७५	तुम्बेवा बाखापालन फार्म	तुम्बेवा १	देवीमाया भण्डारी		उन्नत बाखापालन	२	६	
५२	१४९५	२०७४१०७५	फेमेशवा डेरी उद्योग	फिदिम ९	तिलमान लिम्बु		दुग्धजन्य पदार्थ उत्पादन	२	६	
५३	१४९६	२०७४१०७५	सुदर्शन डेरी उद्योग	फालेलुङ्ग ७ सिदिन	प्रमोद कुमार मेयोङ्मा		दुग्धजन्य पदार्थ उत्पादन	२	४।८	
५४	१४९७	२०७४१०७५	सुङ्ग्ला पोल्टी फार्म	फिदिम ४	सुष्मा जवेगु		कुबुरापालन	३	६	
५५	१४९९	२०७४१०७५	सूर्यतारा बंगुर फार्म	याङ्बरक १	सूर्यमान बेधा		बंगुरपालन	३	६	
५६	१५०५	२०७५१०७६	सिलौटी बाखापालन फार्म	फालानुन्द ३	रीता नेम्बाङ्ग		बाखापालन	६	२५	
५७	१५०८	२०७५१०७६	एम.के.बाबा फार्म	फालेलुङ्ग ७	इन्दिरा दलामी		बाखापालन	३	६	
५८	१५१०	२०७५१०७६	अन्स पोल्टी फार्म	फिदिम २	निरोज लावती		ब्रोइलर कुबुरापालन	२	४	
५९	१५११	२०७५१०७६	रैका बाखा फार्म	मिक्लाजुङ्ग २	सर्मिता रैका		बाखापालन	३	४	
६०	१५१३	२०७५१०७६	तुसारे पशु फार्म	फालेलुङ्ग	हेम बहादुर खत्री		गाईपालन	५	६	
६१	१५१८	२०७५१०७६	धनमाया राडीपाखी उद्योग	याङ्बरक ३ओयाम	धनमाया गुरुङ		राडीपाखी उद्योग	२	१।५	
६२	१५१९	२०७५१०७६	माफिटार बैसीपालन उद्योग	फालानुन्द १	नर बहादुर तामाङ्ग		बैसीपालन	४	१२	
६३	१५२५	२०७५१०७६	सैदाने दुग्ध डेरी उद्योग	फिदिम ५	कृष्ण बहादुर श्रेष्ठ		डेरी उद्योग	२	६	

सि.नं.	वर्ता नं.	आ.व.	फार्म वा उद्योगको नाम	ठेपाना	सञ्चालकको नाम	सम्पर्क नं.	उद्देश्य	रोजगारी संख्या	कूल पूजी लाख	कैफियत
६४	१५३१	२०७५/०७६	हलसीदर्शन गाई फार्म	भिकराजुङ्ग ४ रबी	उमा राई		गाईपालन	७	२५	
६५	१५३४	२०७५/०७६	नेम्बाङ दुध डेरी उद्योग	फाल्गुनन्द २	रुपनारायण नेम्बाङ्ग		डेरी उद्योग	४	४।५	
६६	१५३६	२०७५/०७६	फिदिम एग्रो बाख्रा फार्म	फिदिम १४	शान्ता राई		बाख्रापालन	४	६	
६७	१५३८	२०७५/०७६	बेहुलीढुंगा गाईपालन फार्म	भिकराजुङ्ग ४ रबी	धन बहादुर राई		गाईपालन	४	६	
६८	१५३९	२०७५/०७६	सोम सरोवर डेरी उद्योग	याङवरक ६ नागी	शुसील बस्नेत		डेरी उद्योग	५	२५	
६९	१५४०	२०७५/०७६	थर्पु डेरी उद्योग	याङवरक ४	चन्द्रमणि ढुंगाना		डेरी उद्योग	४	६	
७०	१५४४	२०७५/०७६	ओयाम राडीपाखी उद्योग	याङवरक ३ ओयाम	श्रीमाया गुरुङ्ग		राडीपाखी उद्योग	३	१।५	
७१	१५४५	२०७५/०७६	कुमारी राडीपाखी उद्योग	याङवरक ३ ओयाम	कुमारी साशंखर		राडीपाखी उद्योग	२	२।४४	
७२	१५४९	२०७५/०७६	दाजुभाई बाख्रा फार्म	फिदिम १२	ललिता खनाल		बाख्रापालन	३	६	
७३	१५५०	२०७५/०७६	फलैचा बाख्रापालन फार्म	याङवरक २ फलैचा	दीपक प्याकुरेल		बाख्रापालन	३	६	
७४	१५६१	२०७५/०७६	धिमिरे डेरी उद्योग	फिदिम ९	छविस्मण धिमिरे		डेरी उद्योग	२	४।८	
७५	१५६२	२०७५/०७६	पूर्वली बाख्रा फार्म	हिलीहाङ्ग ५	मनि कुमार मोते		बाख्रापालन	३	६	
७६	१५६६	२०७५/०७६	सल्लेरी बाख्रापालन फार्म	हिलीहाङ्ग ६ भारपा	ललिता नेपाल		बाख्रापालन	३	७	
७७	१५६८	२०७५/०७६	चित्रे भेडा फार्म	याङवरक २ फलैचा	विर बहादुर बेघा		भेडापालन	३	१२	
७८	१५७०	२०७५/०७६	मुकलीरी बाख्रा फार्म	फालेलुङ्ग ४	बल बहादुर राई		बाख्रापालन	२	६	
७९	१५७२	२०७५/०७६	खान्द्रोङ दुध डेरी उद्योग	भिकराजुङ्ग ६	एकराज धिमिरे		दुग्धजन्य पदार्थ उत्पादन	२	४	
८०	१५७४	२०७५/०७६	पहाडी पशु फार्म	फाल्गुनन्द ३	तेज बहादुर नेम्बाङ्ग		पशुपालन	२	१५०००	
८१	१५७५	२०७५/०७६	लाम्बोपा बाख्रा फार्म	फिदिम ११	याम बहादुर थाम्सुहाङ्ग		बाख्रापालन	२	६	
८२	१५७६	२०७५/०७६	ताङ्लेपा पशु फार्म	फालेलुङ्ग ३	सोम प्रसाद लावती		पशुपालन	२	४	
८३	१५७९	२०७५/०७६	उत्सव डेरी उद्योग	फिदिम ७ रानीटार	स्नेहा तामाङ्ग		दुग्धजन्य पदार्थ उत्पादन	४	२५	
८४	१५८०	२०७५/०७६	फुन्जीडुङ्ग कृषि फार्म	भिकराजुङ्ग ५ करुन्वा	जयन बहादुर लावती		गाईपालन	७	२५	
८५	१५८१	२०७५/०७६	पाथिभरा कुबुरापालन फार्म	तुम्बेवा ३	माधव प्रसाद त्रिनाल		कुबुरापालन	६	६	
८६	१५८२	२०७५/०७६	तिनघरे भैसीपालन व्यवसाय	फिदिम ५	बृजहाङ्ग तुम्बापो		भैसीपालन	८	२५	
८७	१५८३	२०७५/०७६	जलपाहाङ्ग गाई फार्म	फिदिम ५	रणस्वर तुम्बापो		गाईपालन	८	२५	
८८	१५८८	२०७५/०७६	इम्बुङ्ग बाख्रापालन फार्म	फाल्गुनन्द २	बजिन्द्र नेम्बाङ्ग		बाख्रापालन	६	२५	
८९	१५९२	२०७५/०७६	तिनघरे डेरी उद्योग	तुम्बेवा ४	गीतामाया लिम्बु		दुग्धजन्य	५	२५	

सि.नं.	दर्ता नं.	आ.व.	फार्म वा उद्योगको नाम	ठेगाना	सञ्चालकको नाम	सम्पर्क नं.	उद्देश्य	रोजगारी संख्या	कूल पूजी लाख	कैफियत
१०	१५१३	२०७५/०७६	मैनाली बाखापालन फार्म	हिलिहाङ्ग ७	दिनेश मैनाली		पदार्थ उत्पादन	३	४।६	
११	१५१७	२०७५/०७६	हेबारांगा पशुपालन तथा कृषि फार्म	फिदिम १	राजेन्द्र थापा मगर		बाखापालन	१०	२५	
१२	१६०२	२०७५/०७६	बुढाथोकी बाखा फार्म	फिदिम १ साब्राङ्ग	योगेन्द्र बुढाथोकी		बाखापालन	३	६	
१३	१६०६	२०७५/०७६	फिपरानी बाखापालन फार्म	कुम्मायक १ यासोक	भवानी प्रसाद लावती		बाखापालन	३	४	
१४	१६०९	२०७५/०७६	सफाबुङ्ग दोभान बाखा फार्म	कुम्मायक १	तेज कुमारी लावती		बाखापालन	६	२५	
१५	१६१०	२०७५/०७६	तिनघरे बाखापालन फार्म	कुम्मायक १ तिनघरे	वीरेन लावती		बाखापालन	४	१५	
१६	१६११	२०७५/०७६	फुलवारी बाखा फार्म	फिदिम १२ नागीन	नरमाया अधिकारी		बाखापालन	३	६	
१७	१६१२	२०७५/०७६	बेयेल बहुआयामिक कृषि तथा पशुपालन	फिदिम ८	सुरेन्द्र मुखिया			५	२५	
१८	१६१३	२०७५/०७६	माङ्गेना कुबुरा फार्म	फिदिम ४	जानुका शिगु		कुबुरापालन	१०	२५	
१९	१६१४	२०७५/०७६	फालेलुङ्गतारा दुग्ध डेरी उद्योग	फालेलुङ्ग २	तारा राई		दुग्धजन्य पदार्थ उत्पादन	२	६	
१००	१६१६	२०७५/०७६	मालवासे गाई फार्म	फिदिम १२	रमेश थाम्सुहाङ्ग		गाईपालन	५	२५	
१०१	१६१७	२०७५/०७६	नमूना बंगुरपालन फार्म	कुम्मायक ५	शान्ता लिम्बु		बंगुरपालन	३	१८	
१०२	१६१८	२०७५/०७६	गैरीखेत माछा फार्म	हिलिहाङ्ग ३	उत्तमकुमार सेवाहाङ्ग		माछापालन	१०	२५	
१०३	१६१९	२०७५/०७६	सेतीदेवी बाखापालन फार्म	फिदिम १२ नागीन	भीम बहादुर न्यौपाने		बाखापालन	१०	२५	
१०४	१६२५	२०७५/०७६	मिना डेरी उद्योग	फिदिम ३	टिका राई		दुग्धजन्य पदार्थ उत्पादन	१०	२५	
१०५	१६२६	२०७५/०७६	थाङ्खुवा साना डेरी उद्योग	तुम्बेवा ३	साइन बहादुर लिम्बु		दुग्धजन्य पदार्थ उत्पादन	५	६	
१०६	१६२९	२०७५/०७६	समृद्धि कृषि तथा पशुपालन गाई फार्म	हिलिहाङ्ग ३	फर्सुराम कटुवाल		कृषि/पशुपालन	५	२५	
१०७	१६३१	२०७५/०७६	तुम्साँवा बहुदेशिय पशु फार्म	तुम्बेवा ४	रामकृष्ण तुम्साँवा		कृषि/पशुपालन	५	२५	
१०८	१६३२	२०७५/०७६	हंसमान बंगुर फार्म	कुम्मायक १	हंसवती नेम्बाङ्ग		बंगुरपालन	५	२५	
१०९	१६३३	२०७५/०७६	देउराली पशु फार्म	फालेलुङ्ग १ खाल्डे	राजेन्द्र राई		पशुपालन	८	२५	
११०	१६३५	२०७५/०७६	मिसन पशु फार्म	मिक्वाबुङ्ग ८	सन्देश कार्की			५	२५	
१११	१६३९	२०७५/०७६	यावुनी कृषक बाखा फार्म	तुम्बेवा १	फडिन्द्र प्रसाद भण्डारी		बाखापालन	५	२५	
११२	१६४०	२०७५/०७६	खजुम बंगुर फार्म	कुम्मायक ४	छविबाल लिम्बु		बंगुरपालन	५	२५	
११३	१६४३	२०७५/०७६	उपकार डेरी उद्योग	फिदिम ७ रानीटार	पवित्रा चम्लगाई		डेरी उद्योग	२	६	

सि.नं.	वर्ता नं.	आ.व.	फार्म वा उद्योगको नाम	ठेगाना	सञ्चालकको नाम	सम्पर्क नं.	उद्देश्य	रोजगारी संख्या	कुल पूजी लाख	कैफियत
११४	१६४५	२०७५/०७६	सुभाङ्ग कृषि डेरी उद्योग	हिलिहाङ्ग ५	निरज भाङ्गारी		डेरी उद्योग	२	६	
११५	१६४१	२०७५/०७६	कावेली एप्रीकल्चर गट एण्ड फिस फार्म	याङवरक ५	चेतन अधिकारी		कृषि/पशुपालन	५	२५	
११६	१६४६	२०७५/०७६	उन्नत जात पशु फार्म	फाल्गुङ्ग १	मनमती राई		पशुपालन	२	६	
११७	१६४७	२०७५/०७६	मावोहाङ्ग व्यवसायीक बंगुर फार्म	कुम्मायक ५	प्रकासिं चम्जोङ्ग		बंगुरपालन	५	२५	
११८	१६४८	२०७५/०७६	साठीमुरे बाख्रापालन फार्म	कुम्मायक १	चन्द्रकला पौडेल बराल		बाख्रापालन	५	२५	
११९	१६४९	२०७५/०७६	समुन्नती बाख्रापालन फार्म	कुम्मायक ४ रानीगाउँ	सन्जु चम्जोङ्ग		बाख्रापालन	२	६	
१२०	१६५०	२०७५/०७६	सिंहदेवी बाख्रा फार्म	कुम्मायक ४ रानीगाउँ	मन प्रसाद राई		बाख्रापालन	२	६	
१२१	१६५१	२०७५/०७६	सफल कुखुरापालन फार्म	कुम्मायक ४ रानीगाउँ	लक्ष्मण सम्बाहाम्फे		कुखुरापालन	२	६	
१२२	१६५२	२०७५/०७६	सापकोटा डेरी उद्योग	कुम्मायक १	सुजन सापकोटा		डेरी उद्योग	२	६	
१२३	१६५३	२०७५/०७६	सिद्धदेवी डेरी उद्योग	कुम्मायक ५	रमादेवी थापा		डेरी उद्योग	२	६	
१२४	१६५४	२०७५/०७६	खतिवडा कुखुरापालन फार्म	कुम्मायक ५	तारादेवी अधिकारी खतिवडा		कुखुरापालन	२	६	
१२५	१६५५	२०७५/०७६	चोलुङ्ग बंगुर फार्म	कुम्मायक ४	भृगिमान सम्बाहाम्फे		बंगुरपालन	२	२५	
१२६	१६५६	२०७५/०७६	तीनघरे व्यवसायिक बंगुर फार्म	कुम्मायक ४	श्यामकुमारी चम्जोङ्ग		बंगुरपालन	२	२५	
१२७	१६५७	२०७५/०७६	इच्छा बंगुर तथा कुखुरा फार्म	फिदिम ४	मनमाया राई		बंगुर/कुखुरापालन	२	२५	
१२८	१६५९	२०७५/०७६	सन्तलेरी व्यवसायिक बंगुर फार्म		दिपकला लावती		बंगुरपालन	२	२५	
१२९	१६६०	२०७५/०७६	वाइजो बाख्रापालन फार्म	कुम्मायक २	डिकेन्द्र कुमार शर्मा		बाख्रापालन	२	६	
१३०	१६६१	२०७५/०७६	सलिजा कुखुरापालन फार्म	कुम्मायक १	मन कुमारी राई		कुखुरापालन	२	६	
१३१	१६६३	२०७५/०७६	लामाटार बाख्रापालन फार्म	कुम्मायक २	हेम बहादुर शर्मा		बाख्रापालन	२	६	
१३२	१६६४	२०७५/०७६	हिमाली कृषि तथा बंगुर फार्म	मिकलाजुङ्ग ४ रवी	दुर्गा राई		कृषि/बंगुरपालन	१०	२५	
१३३	१६६५	२०७५/०७६	दिल हंसारी बाख्रा फार्म	मिकलाजुङ्ग ८	रामेश्वर बाजी			५	२५	

### ३.२१ व्यवसायिक बाखा फार्मको अध्यावधिक विवरण

सि.नं.	फार्मको नाम	सञ्चालकको नाम	ठेगाना	सम्पर्क नं.	कैफियत
१	श्री यासोक व्यवसायिक बाखा फार्म	प्रो.खेमराज निरौला	यासोक-३, पाँचथर	९८४२७००२३४	
२	श्री सिन्दुपौवा बाखापालन उद्योग	प्रो.पुष्प भण्डारी	फिदिम न.पा.-६	९८४४६९३७०५	
३	श्री कन्चनजंघा बाखापालन फार्म	प्रो.नगेन्द्र प्रसाद रेग्मी	लिम्बा-५, पाँचथर	९८०७३३९२०६	
४	श्री फेदेन बाखापालन उद्योग	प्रो.केशव राज नेम्बाङ्ग	फिदिम-१, पाँचथर	९८६२६०८९८९	
५	श्री तान्छोहाङ्ग उन्नत बाखापालन उद्योग	प्रो.अइन्द्र इधिङ्गो	भारपा-८, पाँचथर	९८४४६७९८९२	
६	श्री एम.एच.वी.बाखापालन उद्योग	प्रो.ढकेन्द्र भट्टराई	सराङडाँडा-५	९८९६००९९३०	
७	श्री सीता बाखापालन फार्म	प्रो.कृष्ण बहादुर खवास	फिदिम-४, पाँचथर	९८६०७४०३२९	
८	श्री शि.आ.पाथिभरा बाखापालन उद्योग	प्रो.कुमार न्यौपाने	एकतीन ८ पाँचथर	९८४४६४५३७७	
९	श्री गाँउसरा बाखापालन उद्योग	प्रो.अमर सुहाङ्ग	सुभाङ्ग ९, पाँचथर	९८०३६२७६२४	
१०	श्री मेहलबोटे बाखापालन उद्योग	प्रो.मदज रिजाल	आडसराङ्ग १, पाँचथर	९८९४९७२६९६	
११	श्री रानीगाँउ बाखा विकास फार्म	प्रो.प्रकाश काफ्ले	रानीगाँउ-७, पाँचथर	९८०६०२३७४९	
१२	श्री थाम्दिन बाखा विकास फार्म(हाल फार्म सञ्चालनमा नरहेको)	प्रो.गजेन्द्र सुवेदी	सुभाङ्ग-४, पाँचथर	९७४२६७९९२७	
१३	श्री श्रेष्ठ बाखापालन उद्योग (हाल फार्म सञ्चालनमा नरहेको)	प्रो.टिका श्रेष्ठ	भारपा-६, पाँचथर	९८५२६८४५५७	
१४	अनुग्रह बाखापालन उद्योग	मेम्म कुमारी राई	फिदिम १०	९८९६९८९३६८	
१५	महतारा गोम्देन बाखापालन उद्योग	चक्र बहादुर तामाङ्ग	नवमीडाडा ९		
१६	सुनगाभा बाखापालन उद्योग	गंगादेवी बोहोरा	स्यावरुम्बा २	९८०७९९४५२३	
१७	कन्चनजंघा बाखा फार्म	चक्र बहादुर मेयोङ्गवा	सिदिन ३ पाँचथर	९८९६९३७८८७	
१८	कन्यादेवी बाखा फार्म	कमल गुरुङ्ग	सिदिन ३ पाँचथर	९८९८०७९९८५	
१९	श्री गुप्तीचोक उन्नत बाखा फार्म	मणिराज थाम्सुहाङ्ग	याङनाम ५	९८०६०८८९३६	
२०	हरेन्द्र बाखा फार्म	समशेर थापा	फिदिम ११		
२१	लक्ष्मी बाखा फार्म	दिपक पाँचकोटी	फिदिम १		
२२	सङ्पाङ्गमे पशुपालन उद्योग	नरेन सम्बाहाम्फे	नवमीडाडा ९	९८९८६६९३२२	
२३	कालापानी बाखा फार्म	लक्ष्मण लक्सम	याङवरक ५		
२४	लत्रेकुटी बाखापालन फार्म	कुमारी तुम्बापो	फिदिम ५		
२५	जोरपोखरी उन्नत बाखा फार्म	देविभक्त मैनाली	सूभाङ्ग ८		
२६	जमुना बाखापालन फार्म	खड्ग प्रसाद रेग्मी	लिम्बा ४		
२७	मानविर माङ्पाङ पाँच पाण्डव बाखा फार्म	हेम कुमार राई	मिक्लाजुङ ४	९८६२६९२७४३	
२८	मेखिमलुङ बाखा फार्म	अमृता नेम्बाङ्ग	मिक्लाजुङ २		
२९	तुम्मेवा बाखापालन फार्म	देवीमाया भण्डारी	तुम्मेवा १		
३०	सिलौटी बाखापालन फार्म	सिता राई लावती	फाल्गुनन्द ३		
३१	एम.के.बाखा फार्म	इन्दिरा दलामी	फालेलुङ्ग		
३२	रैका बाखा फार्म	सर्मिला रैका	मिक्लाजुङ्ग २		
३३	फिदिम एगो बाखा फार्म	शान्ता राई	फिदिम ४		
३४	दाजुभाई बाखा फार्म	ललिता खनाल	फिदिम १२		
३५	फलैचा बाखापालन फार्म	दिपक प्याकुरेल	याङवरक २		
३६	पुवैली बाखा फार्म	मान कुमार मोते	हिलिहाङ्ग ५		
३७	सल्लेरी बाखापालन फार्म	ललिता नेपाल	हिलिहाङ्ग ६		
३८	चित्रे भेडी फार्म	वीर बहादुर बेघा	याङवरक २		
३९	लाम्बोपा बाखा फार्म	याम बहादुर थाम्सुहाङ्ग	फिदिम ११	९८९५९९२२५६	
४०	मैनाली बाखापालन उद्योग	दिनेश मैनाली	हिलिहाङ्ग ५		
४१	बुढाथोकी बाखा फार्म	योगेन्द्र बुढाथोकी	फिदिम १	९८६६६८०६४९	
४२	इम्बुङ्ग बाखापालन फार्म	बजेन्द्र नेम्बाङ्ग	फाल्गुनन्द २		

सि.नं.	फार्मको नाम	सञ्चालकको नाम	ठेगाना	सम्पर्क नं.	कैफियत
४३	मुसेपा बाखा फार्म	अमृत बहादुर योङ्या	याङवरक ३ ओयाम	९८५१०७२९६९	
४४	मुक्लौरी बाखा फार्म	बल बहादुर राई	फालेलुङ्ग ४ पाँचथर	९८१७९६८७९५	
४५	नमूना बाखा फार्म	खड्ग प्रसाद रेग्मी	मिक्लाजुङ्ग ७ लिम्बा	९८१६०७५७३८	
४६	लेकाली बाखापालन फार्म हाउस	दिपक दुलाल समेत	फिदिम न.पा.१३, लुङ्गुरा	९८४००१३७९१	
४७	नमूना बाखा फार्म	सुजन ढुङ्गाना	फिदिम न.पा.२ साम्दीन	९८४२६६१२८०	
४८	सुवेदी बाखा तथा पशुपालन फार्म	सुरेन्द्र कुमार सुवेदी	फिदिम ४ जोरसाल	९८५१०३७२४३	
४९	नमूना बाखापालन फार्म	भुवन फुएल	फाल्गुनन्द ४	९८१६९०३२२९	
५०	जेनिस पशु फार्म	कमल चम्लागाई	कुम्मायक ३	९८१८०६८२७८	
५१	याबुनी कृषक बाखा फार्म	पदम प्रसाद भण्डारी	तुम्बेवा १	९८२४०१५२१८	
५२	प्रगतिशील कृषि तथा पशुपालन फार्म	सविन खड्का	तुम्बेवा २	९८१७९१२८१०	
५३	सफाबुङ्ग दोभान बाखापालन फार्म	तेज कुमार लावती	कुम्मायक गाउँपालिका १	९८१७०७७०५३	

### ३.२२ निकासी तथा पैठारी विवरण (वार्षिक प्रगति)

सि.नं.	अवधि	पशुपन्छी निकासी पैठारी											
		निकासी (संख्या)						पैठारी (संख्या)					
		गाई/गोरु	भैंसी/रौंगो	खसी/बाखा	सुंगुर/बंगुर	कुखुरा	अन्य	गाई/गोरु	भैंसी/रौंगो	खसी/बाखा	सुंगुर/बंगुर	कुखुरा	अन्य
१	वार्षिक	५५२	४८	११६८	५७८	०	०	३८	०	४३	०	६३५००	०

### ३.२३ पशु रोगको स्थिति विवरण(वार्षिक प्रगति)

सि.नं.	अवधि	उपचार तथा प्रयोगशाला सम्बन्धी विवरण					
		उपचारको विवरण		प्रयोगशालाको विवरण		कुल जम्मा	
		सरकारी	निजी	सरकारी	निजी		
१	वार्षिक	६०५५	२६१५	११४२	०	९८१२	

### ३.२४ Vaccination status (वार्षिक )

क्र.सं.	अवधि	खोप										जम्मा		कुल जम्मा		
		एच.एस.बि.क्यू		एफ.एम.डी.		रेविज		स्वाईन फिभर		पि.पि.आर.		रानीखेत				
		सरकारी	निजी	सरकारी	निजी	सरकारी	निजी	सरकारी	निजी	सरकारी	निजी	सरकारी	निजी			
१	वार्षिक			२००००		३७०		४००००		१०००००		५५०००		२१५३७०		२१५३७०

### ३.२५ प्रजनन तथा नश्ल सुधार

#### ३.२५.१ कृत्रिम गर्भाधानको विवरण

सि.नं.	अवधि	कृत्रिमगर्भाधान सम्बन्धी विवरण											
		सरकारी				निजी				जम्मा			
		कृ.ग.केन्द्र	गाई	भैंसी	बाखा	कृ.ग.केन्द्र	गाई	भैंसी	बाखा	कृ.ग.केन्द्र	गाई	भैंसी	बाखा
२	वार्षिक	४	१०३४	२५०	१०	३	५८८	२१२	०	७	१६२२	४६२	१०

#### ३.२५.२ कृ.ग.बाट उत्पादन भएका वाच्छा, वाच्छी, पाडा र पाडीको विवरण

सि.नं.	अवधि	उत्पादनविवरण			
		वाच्छा	वाच्छी	पाडा	पाडी
१	वार्षिक	३८१	३४३	९९	१०४

#### ३.२६ जिल्लामा पशु आहाराको उपलब्धता स्थिति :

सि.नं.	विवरण	परिणाम
१	जिल्लाको कुल लाइभस्टक युनिट (LU)	१८७८१५.०५
२	प्रतिदिन प्रति LU आवश्यक पर्ने सुख्खा पदार्थ (के.जी)	७.५
३	१ दिनको लागी आवश्यक पर्ने सुख्खा पदार्थ (मे.ट.)	१४०८.६१
४	१वर्ष (३६५ दिन)को लागी आवश्यक पर्ने सुख्खा पदार्थ (मे.ट.)	५१४१४३.७०
५	जिल्लामा उपलब्ध सुख्खा पदार्थ (मे.ट.)	४०२७५७.५९
६	आहारा(सुख्खा प्रदार्थ)को स्थिती ५-४=६(घटि, बढि) वा ठिक	-१११३८६.११
७	आहारा (सुख्खा प्रदार्थ) को स्थिती प्रतिशतमा	-२७.६६

#### ३.२६.१ कृषि उत्पादन तथा उपपदार्थ :

क्र.सं.	कृषि उत्पादन	क्षेत्रफल हे.	उत्पादन मे.ट.	उत्पादकत्व मे.ट.	कृषि उप-पदार्थ
१	धान	१२५४९	२५१९८.५५	२.१	पराल,हुटो
२	मकै	१८६२८	२८५०६.४५	१.६७	ढोड, खोस्टा,भुस
३	कोदो	४८३९.६	९०४६.९१	१.९	नरुवा,भुस
४	गहुँ	३९३९.२	६५४७.०४	२.३६	छवाली,भुस
५	जौ	३७२.०२	४४३.३६	१.१६	छवाली,भुस
६	जुनेलो	३०.४३	३९.३८	१.१९	ढोड
७	फापर	५०.१२	३२.२९	०.४७	कुनाउरो,भुस
८	तेलहन वाली	५३५.१३	४०२.४	०.७५	पिना,कुनाउरो
९	तरकारी वाली	१२८०.०२	१५४८०	१२.१७	पात, डाठ

#### ३.२६.२ घाँसेवाली सम्बन्धी विवरण

सि.नं.	प्रतिवेदन अवधि	प्रतिवेदन अवधिको										कुल माग (मे.टन.)	कुल आपूर्ति (मे.टन.)
		घाँसेवालीकोक्षेत्रफल तथा उत्पादन विवरण											
		हिउँदे		बर्षे		बहुवर्षिय		डालेघाँस		जम्मा			
		क्षेत्रफल (हे.)	उत्पादन (मे.टन.)	क्षेत्रफल (हे.)	उत्पादन (मे.टन.)	क्षेत्रफल (हे.)	उत्पादन (मे.टन.)	क्षेत्रफल (हे.)	उत्पादन (मे.टन.)	क्षेत्रफल (हे.)	उत्पादन (मे.टन.)		
१	वार्षिक	१५	५२५.०	१५	९७५.०	१५	०	०	०	४५	१५००.०	५१४१४३.७	४०२७५७.५९



### ३.२७ पशु स्वास्थ्य शिविर (बार्षिक)

सि.नं.	अवधि	शिविर संख्या	गाई/गोरु	भैसी/रागो	वाखा/बोका	बंगुर	कुखुरा	कुकुर	अन्य	लाभान्वित परिवार
१	बार्षिक	२	२६८	५६	३६३	९३	४७१	२४३	१०	३१७

### ३.२८ पशु स्वास्थ्य घुम्तीकोष विवरण

पशु स्वास्थ्य घुम्तीकोष मार्फत गत आ.व.सम्म प्राप्त रकम रु.२४,१४,१७५।५५ मध्ये पुरुष ३८ र महिला ७ गरी जम्मा ४५ जनालाई जम्मा रकम रु.८,३६,०००।० लगानी गरी गत आ.व.सम्म रु.७,७७,०००।० असुली भई जम्मा रकम रु.५,५९,०००।० असुल हुन बाँकी रहेको र विविध खातामा मौज्जात रकम रु.२४,८८,५२३।६६ पशु तत्कालिन पशु स्वास्थ्य निर्देशनालय, त्रिपुरेश्वरको च.नं.९३६ मिति २०७५।१।२८ को पत्रानुसार घुम्तीकोषको मौज्जात रहेको रकम फिर्ता गर्ने भनि उल्लेख भए अनुसार एकाउण्टपेयी चेक नं.९३६२९७४७ मिति २०७५।०३।१३ मा फिर्ता पठाइएको ।

घुम्तीकोषको लागि जम्मा प्राप्त रकम	ऋण लगानी गरिएको		हालसम्मको लगानी रकम	हालसम्मको असुली रकम	भाखा नाघेको रकम
	महिला	पुरुष			
२४१४१७५।५५	७	३८	८३६०००।०	७७७०००।०	९०००।०

### ३.२८.१ असुल हुन बाँकी ऋणको विवरण

क्र.सं.	ऋणीको नाम	ठेगाना	ऋण प्रवाह मिति	ऋणरकम			ऋण असुली	बाँकी	भाखा नाघेको	कैफियत
				नगद	जिन्सी	जम्मा				
१	पशुरामअर्याल	चोकमागु१	२०७१ बैशाख	१८०००.००	०	१८०००.०	९०००.०	९०००.००	९०००.०	
२	राजेन्द्रकुमार श्रेष्ठ	फाल्गुनन्द५	२०७४.३.५	५००००.००	०	५००००.०	०.०	५००००.००		

### ३.२९ पशु स्वास्थ्यकर्मी/निजी पाराभेट्स/ग्रामीण पशु स्वास्थ्य कार्यकर्ता सम्बन्धी विवरण

दर्ता नं.	दर्ता मिति	पशु स्वास्थ्यकर्मीको नाम	ठेगाना	तालिमको किसिम	अवधि	कैफियत
१	२०६२।८।३०	श्री विमला पोखरेल	आडसराड	ग्रा.प.स्वा.का.	३५ दिन	
२	२०६२।१०।१४	श्री पशुराम अर्याल	चोकमागु १	ग्रा.प.स्वा.का.	३५ दिन	
३	२०६२।१।१३	श्री विष्णुमाया श्रेष्ठ	फिदिम ४	ग्रा.प.स्वा.का.		
४	२०६२।१।१३	श्री पूर्ण बहादुर बाजी	दूरदिम्बा ३	ग्रा.प.स्वा.का.		
५	२०६३।३।१४	श्री लिलानाथ ढकाल	अमरपुर १	ग्रा.प.स्वा.का.		
६	२०६३।७।२७	श्री गंगादेवी ढकाल	अमरपुर १	ग्रा.प.स्वा.का.		
७	२०६३।७।२७	श्री त्रिलोचन काफ्ले	नागी ६	ग्रा.प.स्वा.का.	१ महिने	
८	२०६३।१०।३	श्री बालकृष्ण भण्डारी	भारपा २	ग्रा.प.स्वा.का.	३ महिने	
९	२०६३।१०।१४	श्री धर्मानन्द मैनाली	सूभाङ्ग ८	ग्रा.प.स्वा.का.	३५ दिने	
१०	२०६४।७।२३	श्री होमनाथ सुवेदी	नागी २	जे.टि.ए.		निजी पाराभेट
११	२०६४।७।२३	श्री चेतन अर्याल	चोकमागु ८	जे.टि.ए.		
१२	२०६५।२।२७	श्री उक्तलाल याडमी मगर	प्राडबूङ्ग ४	ग्रा.प.स्वा.का.		
१३	२०६४।११।२२	श्री चन्द्र कुमार श्रेष्ठ	फाक्तेप ९	ग्रा.प.स्वा.का.	१ महिने	
१४	२०६४।११।२२	श्री नेत्र प्रसाद पाण्डे	फलैचा ५	ग्रा.प.स्वा.का.	१ महिने	
१५	२०६५।५।२३	श्री राजेन्द्र कुमार श्रेष्ठ	फाक्तेप ३	ग्रा.प.स्वा.का.		
१६	२०६५।५।२३	श्री छविरमण हूमागाई	नवमीडाडा १	जे.टि.ए.		निजी पाराभेट
१७	२०६५।५।२३	श्री रमेश रिजाल	आडसराड १	जे.टि.ए.		
१८	२०६५।५।२३	श्री दूर्गा प्रसाद पोखरेल	आडसराड ६	जे.टि.ए.		ओभिओटी
१९	२०६५।५।२३	श्री उदिप कुमार सिवा	चिलिङदिन १	जे.टि.ए.(तह२)		
२०	२०६५।१०।६	श्री गोपाल प्रसाद घिमिरे	नवमीडाडा ३	जे.टि.ए.		सरकारी सेवामा

दर्ता नं.	दर्ता मिति	पशू स्वास्थ्यकर्मीको नाम	ठेगाना	तालिमको किसिम	अवधि	कैफियत
२१	२०६५।१०।६	श्री धर्मलाल ढकाल	रानीगाउ ९	ग्रा.प.स्वा.का.	३५ दिने	
२२	२०६६।१।७	श्री सितदेवी राई	सराङडाडा ३	ग्रा.प.स्वा.का.	३५ दिने	
२३	२०६६।१।७	श्री उर्मिला राई	रवी ३	ग्रा.प.स्वा.का.	३५ दिने	
२४	२०६६।३।१८	श्री ईस्मिता तामाङ	पौवासारताप ८	ग्रा.प.स्वा.का.	३५ दिने	
२५	२०६६।७।१५	श्री तारा प्रसाद हुंमागाई	सिवा ६	ग्रा.प.स्वा.का.	३५ दिने	
२६	२०६६।७।१५	श्री उपेन्द्र बास्कोटा	रानीटार १	ग्रा.प.स्वा.का.	३५ दिने	
२७	२०६६।७।१५	श्री कूसुम बास्कोटा	रानीटार १	ग्रा.प.स्वा.का.	३५ दिने	
२८	२०६।७।१५	श्री प्रदिप खड्का	मौवा ४	जे.टि.ए.		
२९	२०६७।१।१७	श्री मदन कुमार बोहोरा	यासोक १	ग्रा.प.स्वा.का.		
३०	२०६७।१।२६	श्री सरिता तूमोक	सिवा ८	ग्रा.प.स्वा.का.		
३१	२०६७।१।२७	श्री रोशन नेम्बाङ	चिलिङदिन १	जे.टि.ए.		
३२	२०६८।३।२७	श्री कमल सूवेदी	एकतीन ५	ग्रा.प.स्वा.का.	३५ दिने	
३३	२०६८।४।२३	श्री सुर्य बहादुर सम्बाहाम्फे	रानीगाउ ८	ग्रा.प.स्वा.का.	३५ दिने	
३४	२०६८।४।३०	श्री कृष्ण कुमार बानियां	ओयाम ७	ग्रा.प.स्वा.का.	३५ दिने	
३५	२०६९।२।१९	श्री गोपाल प्रसाद भट्टराई	नवमीडाडा ३	ग्रा.प.स्वा.का.	३५ दिने	
३६	२०६९।२।२२	श्री सोनाम राई	सारांगडाडा ३	ग्रा.प.स्वा.का.		
३७	२०६९।२।२७	श्री चन्द्रमाया बोहोरा	सारांगडाडा ३	जे.टि.ए.	२ वर्ष	
३८	२०६९।१०।११	श्री सानुमाया राई	रवी ३	ग्रा.प.स्वा.का.	३५ दिने	
३९	२०६९।१२।१९	श्री रोशन थापा	मौवा १	जे.टि.ए.	१५ महिने	ओभिओटी
४०	२०७०।३।२५	श्री उर्मिला रेग्मी बोहोरा	लिम्बा ४	ग्रा.प.स्वा.का.	३५ दिने	
४१	२०७०।८।९	श्री सत्तवीर राई	रानीटार ९	सि.एल.ए.	३ महिने	
४२	२०७०।१०।२३	श्री जीवन खड्का	स्वावरुम्बा २	जे.टि.ए.	१५ महिने	सरकारी सेवामा
४३	२०७१।३।१७	श्री धनपती अधिकारी	नागिन ४	सि.एल.ए.	३ महिने	
४४	२०७१।७।३०	श्री डिल्लीराम घिमिरे	पौवासारताप ४	जे.टि.ए.	१५ महिने	
४५	२०७१।८।४	श्री लक्ष्मी प्रसाद बास्कोटा	रानीटार १	जे.टि.ए.	१५ महिने	ओभिओटी
४६	२०७१।८।५	श्री बासुदेव काफ्ले	अमरपुर १	जे.टि.ए.	१५ महिने	ओभिओटी
४७	२०७१।८।१६	श्री दिपेश तामांग	रवी ५	जे.टि.ए.	१५ महिने	ओभिओटी
४८	०७१।९।१६	श्री भानू तामाङ	रवी ५	जे.टि.ए.	१५ महिने	निजी पाराभेट
४९	०७१।१०।५	श्री रुपेश लावती	लूमफाबूड २	जे.टि.ए.	२९ महिने	ओभिओटी
५०	०७१।१२।५	श्री देउ प्रसाद श्रेष्ठ	सारांगडाडा ५	जे.टि.ए.	१५ महिने	ओभिओटी
५१	०७२।२।२१	श्री सरिता सावदेन	मेमेड ९	सि.एल.ए.	३ महिने	
५२	२०७३।३।१८	श्री विवेक गुरागाई	लिम्बा ५	जे.टि.ए.	१५ महिने	
५३	२०७२।१०।२२	श्री व्यान्जोवल तामाङ	फिदिम १	जे.टि.ए.	१५ महिने	निजी पाराभेट
५४	२०७३।१।२०	श्री ओम प्रकास पौडेल	पन्चमी ३	जे.टि.ए.	१५ महिने	ओभिओटी
५५	२०७३।३।१	श्री गोपाल आड्वा	सिदिन ९	जे.टि.ए.	१५ महिने	
५६	२०७३।५।१२	श्री गोपाल पौडेल	फिदिम २	जे.टि.ए.	१५ महिने	
५७	२०७३।६।१३	श्री अम्बिका दंगाल	फिदिम १३ लुंगरुपा	जे.टि.ए.	१५ महिने	निजी पाराभेट
५८	२०७३।६।१३	श्री प्रकाश पोखेल	आडसराड ६	जे.टि.ए.	१५ महिने	निजी पाराभेट
५९	२०७३।९।३	श्री पूनम हाडसरुम्बा	याडनाम ९	जे.टि.ए.	१५ महिने	ओभिओटी
६०	२०७३।९।४	श्री चन्द्र कुमार राई	लूमफाबूड १	आइएस्सी	३ वर्ष	सरकारी सेवामा
६१	२०७३।९।४	श्री गोविन्द बास्कोटा	रानीटार १	जे.टि.ए.	१५ महिने	ओभिओटी

### ३.३० सक्रिय ग्रा.प.स्वा.का./पशु स्वास्थ्यकर्मिहरूको विवरण

सि.नं.	अवधि	जम्मा ग्रा.प.स्वा.का.संख्या	सकृयग्रा.प.स्वा.का. संख्या		निस्कृयग्रा.प.स्वा.का. संख्या		समावेशीविवरण			गरेको उपचार संख्या
			महिला	पुरुष	महिला	पुरुष	आदिवासी/जनजाति	दलित	अन्य	
१	वार्षिक	५१	७	२२	८	१४	२२	२	२७	२६१५

नोट: निजी पाराभेटहरूको समेत विवरण संलग्न रहेको।

पाँचथर जिल्ला अन्तर्गत साविक जिल्ला पशु सेवा कार्यालय मादरता भएका जम्मा ५१ पशु स्वास्थ्य कर्मिहरू मध्ये १३ जना हाल सरकारी सेवा तथा एक गाविस एक पशु सेवा प्राविधिक पदमा कार्यरत रहेको।

### ३.३१ दाना तथा चल्ला सप्लायर्स पसलको विवरण :

क्र.स.	दाना पसलको नाम	ठेगाना	प्रोप्राइटर	सम्पर्क नम्बर
१	पाथिभरा पोल्ट्री सप्लायर्स	फिदिम-१, पाँचथर	टिकादेवी पाठक	९८४६७३२६९
२	माँ दुर्गा पोल्ट्री हाउस	फिदिम-१, पाँचथर	प्रेम कुमार श्रेष्ठ	९८४४६२०४१८

सि.नं.	अवधि	पसल संख्या	विवरण										जम्मा	
			गाई/भैसी		लेयर्स		ब्रोईलर्स		बंगुर		अन्य		परिमाण (मे.टन)	कारोबार (रु. हजारमा)
			परिमाण (मे.टन)	कारोबार (रु. हजारमा)	परिमाण (मे.टन)	कारोबार (रु. हजारमा)	परिमाण (मे.टन)	कारोबार (रु. हजारमा)	परिमाण (मे.टन)	कारोबार (रु. हजारमा)	परिमाण (मे.टन)	कारोबार (रु. हजारमा)		
१	वार्षिक	३	२५	१०००.०	३	१६५.०	९६०	५५६८०.०					९८८	५६८४५.०

### ३.३२ एग्रोभेट विवरण

क्र.स.	एग्रोभेटको नाम	ठेगाना	प्रोप्राइटर	सम्पर्क नम्बर
१	किसान सेवा एग्रोभेट	अमरपुर-४, पाँचथर	लिलानाथ ढकाल (ग्रापस्वाका)	९७४२६०२७५४
२	लिला भेटेरिनरी एण्ड साभ्का एग्रोभेट	रवी-५, पाँचथर	दिपेश तामाङ्ग (भेट जे.टि.ए.)	९८०३७२६८३३
३	बुद्ध भेटेरिनरी	फिदिम-१, पाँचथर	भानु तामाङ्ग (भेट जे.टि.ए.)	९८४२७३७४६३
४	न्यू विशाल भेट्स	फिदिम-१, पाँचथर	तीर्थराज मिश्र (भेट जे.टि.ए.)	९८५२६८१३५०
५	न्यू विवेक एग्रोभेट	अमरपुर-४, पाँचथर	ललिता काफ्ले (सहयोगी बासु काफ्ले)	९७४२६४४३०८
६	कुम्भकर्ण एग्रोभेट	हिलिहाड १ अमरपुर पाँचथर	बासु काफ्ले	९८४४६५३०४०
७	काफ्ले भेटेरिनरी औषधि पसल	फिदिम-१, पाँचथर	भवानी प्रसाद काफ्ले	९८४२६५३४४९
८	सोनाम भेटेरिनरी औषधि पसल	फिदिम-१, पाँचथर	सोनाम राई	९८१५९१०९८९
९	जोरपोखरी भेटेरिनरी पसल	भारपा-२, पाँचथर	बालकृष्ण भण्डारी (जे.टि.ए.स्किल टेष्ट)	९७४२६०१२५१
१०	सुवेदी एग्रोभेट	थर्पु, पाँचथर	होमनाथ सुवेदी	९८५२६७९५११
११	पाण्डे मेडिकल	फलैचा-५, पाँचथर	नेत्र प्रसाद पाण्डे	९७४२६५६६६७
१२	घिमिरे भेटेरिनरी पसल	पौवासारताप-४, पाँचथर	डिल्लीराम घिमिरे	९७४२६०११८२
१३	रवी भेटेरिनी पसल (रवी एग्रोभेट)	रवी-३, पाँचथर	सानुमाया राई	९८१७००३८३१
१४	श्रेष्ठ भेटेरिनरी पसल	फाक्तेप	राजेन्द्र श्रेष्ठ	९८१६९३५०४५
१५	देउराली भेट्स	आडसराङ्ग	प्रकाश पोखरेल	९८१६०९८७६३
१६	विशाल एग्रोभेट	याडनाम १, औशीभन्ज्याङ्ग	विशाल माड्मु	९८१५००४६८८
१७	रुपेश एग्रोभेट	नागीन पुलभन्ज्याङ्ग	रुपेश लावती	९८०४९८४६९९
१८	हुमागाई एग्रोभेट	फाल्गुनन्द गा.पा. १	छविमरण हुमागाई	९८४४६५३०२४
१९	भट्टराई एग्रोभेट	”	गोपाल भट्टराई	९८०६०४११३६

### ३.३३ समुह/समिति/सहकारी संस्थाको विवरण (वार्षिक)

क्र.सं.	समुहको विवरण	समुहकोकिसिम						कूल समुह संख्या	कूल सदस्यसंख्या		जम्मा हितकोपरकम (हजारमा)			कूल जम्मा हितकोष (रु हजारमा)	
		महिला		पुरुष		मिश्रित			महिला	पुरुष	महिला	पुरुष	मिश्रित		
		समुह संख्या	सदस्य संख्या	समुह संख्या	सदस्य संख्या	समुह संख्या	सदस्यसंख्या								
१	गाई														
२	भैंसी														
३	बाख्रा														
४	बंगुर														
५	कुखुरा	१	२०			२	५	३५	३	२५	३५	५.०	०.०	१०.०	१५.०
६	भेडा														
७	चौरी														
८	घाँस														
९	माछा														
१०	मिश्रित														

### ३.३४ ब्यवसायिक गाई फार्मको विवरण

व्यवसायको नाम	फार्म संचालकका नाम र ठेगाना	सम्पर्क नं.	फार्मको किसिम	फार्म रहेको स्थान
इन्द्रदेव गाईपालन उद्योग	श्री इन्द्रनारायण ढकाल, अमरपुर ४	९७४२६११९३८	गाईपालन	अमरपुर, भालुचोक
मालवासे कृषि/पशुपालन समूह	श्री पूष्पा बास्कोटा, फिदिम ३	९८४२७९४६०५	गाईपालन	फिदिम, मालवासे
देउराली पशुपालन फार्म	श्री लक्ष्मी रिमाल, फिदिम २	९८१५०६८०२८	गाईपालन	फिदिम, देउराली
जनजागरण कृषि तथा पशुपालन समूह उद्योग	श्री प्रकाश चन्द्र राई, रबी ७	९८१७००५५९८	गाईपालन	रबी
चित्रेफेदी गाई फार्म	देवी बास्कोटा नागीन ८	९८१८१८६१५६	गाईपालन	नागीन
लभिजंग ब्य.गाई फार्म	भक्तिमाया केप्लेकी फिदिम ३ सुम्निमा	९८१७०५९९९२	गाईपालन	फिदिम ३
फालेलुङ चौरीपालन तथा डेरी उद्योग	चन्द्रलाल नेपाल प्राडबूड ४	९८१५९३१६२९	चौरी तथा डेरी	फालेलुङ गाउँपालिका ५ पाँचथर
चांदनी गाईपालन उद्योग	रमादेवी निरौला (पौडेल)	९८४४६२९२०१	गाईपालन	फिदिम २
श्री बेहुलीढुङ्गा गाईपालन फार्म	धन बहादुर राई	९७४२६८६५२७	गाईपालन	मिक्लाजुङ गाउँपालिका ४ रबी
श्री तुसारे गाई फार्म	हेम बहादुर खत्री	९८२४९८४८२६	गाईपालन	फालेलुङ गाउँपालिका २ पाँचथर
श्री फुन्जीडबुङ्ग कृषि फार्म	श्री जयन बहादुर लावती	९७४२६५०८३७	गाईपालन	मिक्लाजुङ गाउँपालिका ५ कुरुम्बा पाँचथर
श्री जलपहाङ्ग गाई फार्म	श्री रणस्वर तुम्बापो	९८१५०२७५५८	गाईपालन	फिदिम नगरपालिका ५ चोकमागु
श्री थरिघर पशुपन्छी पालन फार्म तथा कृषि फार्म	श्री युवनाथ घिमिरे	९८१४९८५२७१	गाईपालन	फिदिम नगरपालिका ९ लुम्फाबुङ पाँचथर

### ३.३५ व्यवसायिक बंगुर फार्मको विवरण

क्र.सं.	फार्म संचालकको नाम	फार्मको नाम	ठेगाना गा.पा./न.पा.	फार्ममा बंगुर संख्या					कैफियत
				माऊ	भाले	गिल्ट	पाठा पाठी	मासुको लागि पालिए का	
१	श्री निर्मला तामाङ्ग	तिली व्यवसायिक बंगुर फार्म	फिदिम १						
२	श्री महेन्द्र कुमार नेम्बाङ्ग	निसुम हाडसाम बंगुर उद्योग	इम्बुङ्ग ६						
३	श्री कर्णश्याम लावती	तारोहाङ्ग बंगुर तथा पशु फार्म	भारपा २						हाल व्यवसाय संचालनमा नरहेको ।
४	श्री युवराज मावो	राविसे बंगुर फार्म	फिदिम १						
५	श्री खड्क बहादुर मावो	गोलधारे बंगुर फार्म	फिदिम १						
६	श्री डिल्लीहाङ्ग चेम्जोङ्ग	चेम्जोङ्ग बंगुर फार्म	फाक्तेप ५						
७	श्री अर्जुन चेम्जोङ्ग	जौवारी बंगुर फार्म	फाक्तेप ५						
८	श्री शंकर राज गुरुङ्ग	जरीङ्गे बंगुर फार्म	नागीन ८						
९	श्री नरेन्द्र राई, सिल्प कुमार राई	वान टु श्री बंगुर फार्म	फिदिम १						हाल व्यवसाय संचालनमा नरहेको ।
१०	श्री हरि प्रसाद मुखिया	रवि माल्टिनी बंगुर फार्म	रवि ५						
११	श्री रविन्द्र लावती	जोरपोखरी व्य.बंगुर फार्म	भारपा २						
१२	श्री सहरध्वज आड्देम्बे	श्री माफिटार तमोर दोभान बंगुर फार्म	फिदिम ५						हाल व्यवसाय संचालनमा नरहेको ।
१३	श्री रमेश बजगाई	पल्लोटार बंगुर फार्म	फिदिम २						हाल व्यवसाय संचालनमा नरहेको ।
१४	श्री राजु श्रेष्ठ	पल्लोटार व्यवसायिक बंगुर फार्म	फिदिम २						हाल व्यवसाय संचालनमा नरहेको ।
१५	श्री इन्द्रकला राई	कला व्यवसायिक बंगुर फार्म	फिदिम ४						
१६	श्री जगत बहादुर बम्जन	बम्जन पिग हाउस व्यवसायिक बंगुर फार्म	फिदिम ४						
१७	श्री सलिजा कन्दुवा	कोपिला बंगुर फार्म	फिदिम ४						
१८	श्री पदममाया लक्सम	सल्लेरी उच्च बंगुर फार्म	फिदिम ४						
१९	श्री गोपाल पोखेल	सिद्धदेवी व्यवसायिक बंगुर फार्म	यासोक ३						
२०	श्री याम विक्रम लावती	श्री तुम्देन व्यवसायिक बंगुर फार्म	फिदिम ४						
२१	श्री लीला राई	श्री फक्ताङ्गु व्यवसायिक बंगुर फार्म	फिदिम ४						हाल व्यवसाय संचालनमा नरहेको ।
२२	श्री सूर्यमान राई	श्री विकास बंगुर फार्म	लिम्बा ८						
२३	श्री रमेशहाड आड्बो	श्री याक्थुम्बा बंगुर फार्म	फिदिम ५						
२४	श्री गरिमा महिला कृषि सहकारी संस्था लि.	श्री गरिमा बंगुरपालन फार्म	एकतीन ३						
२५	श्री नवप्रगतिशील बंगुरपालन फार्म, मेमेग	श्री तुलसी प्रसाद जवेगु	मेमेङ ६						

क्र.सं.	फार्म संचालकको नाम	फार्मको नाम	ठेगाना गा.पा./त.पा.	फार्ममा बंगुर संख्या						कैफियत
				माऊ	भाले	गिल्ट	पाठा पाठी	मासुको लागि पालिए का	जम्मा	
२६	श्री हरिभक्त जवेगु	श्री हलोनन्द नरेन्द्र बंगुर फार्म	याङनाम ६							
२७	श्री छरुडगा बंगुरपालन कृषि फार्म (आडसराङ्ग कृषि सहकारी संस्था लि.आँडसराङ्ग ४)	अध्यक्ष श्री लालशेर कुरुडवाड, बंगुरपालन उपसमिति संयोजक श्री प्रकाश पोख्रेल	आडसराङ्ग ४							हाल व्यवसाय संचालनमा नरहेको ।
२८	पाँचथर बंगुर फार्म	श्री धन कुमार विश्वकर्मा समेत	फिदिम ५							
२९	श्री समिर बंगुर फार्म	श्री समिर लक्सम	याङवरक ५ नागी							
३०	श्री गोल्डेन पिग फार्म हाउस	दुर्गराज तामाङ्ग र सन्जय राई	पौवासारताप ८							

### ३.३६ व्यवसायिक कुखुरा फार्मको विवरण

#### ३.३६.१ व्यवसायिक कुखुरापालक कृषकहरुको विवरण

क्र.सं.	व्यवसायिक कृषकको नाम	ठेगाना	सम्पर्क नं.	व्यवसायको नाम	पालन गरिएको कुखुरा संख्या (प्रति व्यवसाय प्रति लट, वार्षिक ३ देखि ४ लट सम्म पालन गरिएको)		
					लेयर्स	ब्रोइलर्स	गिरिराज
१	इन्द्र इधिङ्गो	फिदिम २ पल्लोटार	९८०७९९३६९०			३००-५००	
२	विजय तामाङ्ग	फिदिम १	९८५२६२०९३८			३००-५००	
३	भवानी प्रसाद भट्टराई	फिदिम ४	९८६२६०८४७७			४००-५००	
४	तीर्थराज मिश्र	हिलिहाड ६ भारपा	९८५२६८१३५०			१०००-१५००	
५	भुपेन्द्र सापकोटा	फिदिम २ पल्लोटार				३००-५००	
६	शुसीला तामाङ्ग	फिदिम १ टिस्टेट				३००-५००	
७	मिलन लिम्बु	फिदिम २ पल्लोटार	९८२४९१३६७४			३००-५००	
८	लिला भण्डारी	फिदिम २ पल्लोटार	९८१४०९२८४२			५००-८००	
९	तारा मुखिया	फिदिम, मुस्कान चौक	९८२४९१८५६३			२००-३००	
१०	चन्द्र तुम्बापो	फिदिम ४ चिसापानी	९८१३६६०४४६			२००-३००	
११	भिम बजगाई	फिदिम २ दंगाल गाउँ				३००-५००	
१२	ज्ञानेन्द्र बजगाई	फिदिम २ दंगाल गाउँ	९८४४६६९८६६			३००-५००	
१३	जमिन्द्र लिम्बू	फिदिम १ शनिबारे	९८१६९३७५३१			५००-८००	
१४	बेन बहादुर गुरुङ्ग	ओयाम	९८१७९७६४२०			१००-१५०	१५०
१५	त्रिलोचन चौराली	फलैचा १	९८४४६३५९९८			१५०	
१६	दुर्गा सेवा	फिदिम ४ चिसापानी	९८४४६५०५५३			३००-५००	
१७	कृष्ण बास्कोटा	फिदिम २	९८४२६५६७०९			५००-७००	
१८	गोपाल बजगाई	फिदिम २	९८४४६५३६७७			५००-७००	
१९	देउ कुमार केरुङ्ग	फिदिम ४ गढी	९८१६९४०५९८			५००-७००	
२०	प्रदिप तामाङ्ग	फिदिम १ टिस्टेट	९८२३२४३८११			५००-७००	
२१	देव प्रकास सेलिङ्ग	एफएम चौक, ओयाम	९८१५०३६१७८			१००-२००	
२२	डेकेन्द्र कुमार तामाङ्ग	फिदिम ४ पाँचथर				३००-५००	
२३	याम नेपाल	फिदिम ४ पाँचथर	९८४२६६१५१०			५००-८००	
२४	देविका आड्बो	फिदिम २ पाँचथर				३००-५००	
२५	तारा गुरुङ्ग	फिदिम २ मुस्कानचौक	९८४२६६३०३०			२००-३००	
२६	भिम लिम्बु	पौवासारताप	९८६२७५२६९१			२००-३००	
२७	गीता तामाङ्ग	भारपा	९८०६०३१००१			२००-३००	
२८	सुजाता चौहान	फिदिम ४ पाँचथर				२००-४००	

क्र.सं.	व्यवसायिक कृषकको नाम	ठेगाना	सम्पर्क नं.	व्यवसायको नाम	पालन गरिएको कुखुरा संख्या (प्रति व्यवसाय प्रति लट, वार्षिक ३ देखि ४ लट सम्म पालन गरिएको)		
					लेयर्स	ब्रोइलर्स	गिरिराज
२९	प्रेमानन्द काफ्ले	फिदिम १ टिस्टेट	९८४२७६७७५२			१००-२००	
३०	राज कुमार तावा	थर्पु	९८४९९३४६७६			२००-३००	
३१	नवीन जवेगु	फिदिम १	९८०७९२९७१३			५००-७००	
३२	लक्ष्मण	यासोक	९८०७९८२०८२			२००-५००	
३३	सुशान्त लिम्बू	नागीन	९८४२७२३७२५			१००-२००	
३४	श्याम कुमारी चेम्जोङ्ग	स्यावरुम्बा	९८१४०९६०७६			१००-२००	
३५	बल्लुराम फुयल	स्यावरुम्बा	९८१७०२५९६१			५००-७००	
३६	वृजहाड आडदेम्बे	फिदिम २ जामुने	९८४२६६१२६०			५००-७००	
३७	मान बहादुर तुम्बापो	फिदिम २ ओदिन	९८०३३९७१४७			५००-८००	
३८	हरि श्रेष्ठ	फिदिम २ पल्लोटार				५००-७००	
३९	धन तामाङ्ग	फिदिम १ बरडाडा	९८२३६३५५०			५००-८००	
४०	उज्वल तुम्पोक	फिदिम १ नमूनालाईन				३००-५००	
४१	प्रेम तुम्बापो	फिदिम २ ओदिन	९८०७९३३६५३			५००-६००	
४२	शुक बहादुर तुम्बापो	फिदिम २ ओदिन	९८०४९३९२६०			५००-८००	
४३	धन कुमार अधिकारी	नागी				२००-३००	
४४	गर्जमान गुरुङ्ग	च्याङथापु				२००-३००	
४५	दिपेन्द्र बेघा	च्याङथापु				२००-३००	
४६	श्याम बेघा	च्याङथापु	९८६२६०३६६६			२००-३००	
४७	कृष्ण राई	च्याङथापु				२००-३००	
४८	दुर्गा खरेल	च्याङथापु				२००-३००	
४९	कमल पोखेल	च्याङथापु				२००-३००	
५०	मछिन्द्र बेघा	फलैचा				२००-३००	
५१	मणि अधिकारी	फिदिम २ पल्लोटार	९८१६०५२५२५			५००-७००	
५२	निराजन श्रेष्ठ	फिदिम २ पल्लोटार	९८०१८१९७१०			५००-८००	
५३	देवेन्द्र नेपाल	फिदिम ४ पाँचथर	९८४४६२११८६			५००-७००	
५४	शम्भु लावती	फिदिम २ पल्लोटार				५००-७००	
५५	हर्क लावती	फिदिम २ पल्लोटार	९८०७९३३६५३			५००-७००	
५६	रेखा लिम्बु	फिदिम २ पल्लोटार	९८१५०७८६८२			३००-४००	
५७	धनसिंह हाडसरुम्बा ( विष्णु कुमारी हाडसरुम्बा को नाममा दर्ता)	फिदिम २ पल्लोटार	९८१५९१०६९०			५००-१०००	
५८	डिल्ली ओली	फलैचा	९८५२६८९९२१			२००-३००	
५९	उजुरसिंह मावो	थर्पु				२००-३००	
६०	भिष्म ओझा	पल्लोटार	९८१८०७३५४०			५००-७००	
६१	निर्मल मुखिया	फिदिम २ मुस्कानचौक				३००-४००	
६२	केशव खनाल	फिदिम ४ शान्तिपुर	९८४३६५९१३६		१०००		
६३	मणि स्याङ्बो	भारपा, सल्लेरी				२००-५००	
६४	देव प्रसाई	ओयाम				२००-३००	
६५	दिल कुमारी लिम्बु	पौवासारताप	९७४२६१३३८२			२००-३००	
६६	बुद्धिमाया तामाङ्ग	फिदिम २ पल्लोटार	९८१६९११८८४			२००-३००	
६७	सन्तोष लावती	फिदिम २ पल्लोटार	९८१४९६४१४०			२००-३००	
६८	मुना थापा	पौवासारताप	९८४२७६७६५९			३००-४००	
६९	डिल्लीराम खनाल	फिदिम ४ थाक्ले				५००-७००	
७०	रमेश फुयाल	यासोक	९८०८९७०९४९			५००-८००	
७१	लोकनाथ बुढाथोकी	नागीन				१००-१५०	
७२	टंक ओझा	फिदिम ४ गढी				३००-५००	

क्र.सं.	व्यवसायिक कृषकको नाम	ठेगाना	सम्पर्क नं.	व्यवसायको नाम	पालन गरिएको कुखुरा संख्या (प्रति व्यवसाय प्रति लट, वार्षिक ३ देखि ४ लट सम्म पालन गरिएको)		
					लेयर्स	ब्रोइलर्स	गिरिराज
७३	कमला तुम्बापो	फिदिम २ मुस्कानचौक	९८१४००८१२६			३००-४००	
७४	ईश्वरी खरेल	फलैचा	९८४४६७९६६७			३००-४००	
७५	राजु राई	फिदिम ४ गढी				३००-४००	
७६	कुमार आडदेम्बे	आडसराङ्ग	९८२३६४६२५९			४००-५००	
७७	बिष्णु कुमार ढकाल	फिदिम ४ पाँचथर	९८४२६७०१८५	सुजल कुखुरा पोल्ट्री फार्म		१०००-१५००	
७८	उद्धव गौतम	फिदिम ४ गढी	०२४-५२०६४३			३००-४००	
७९	रमेश तुम्बापो	फिदिम ५ जोरकुलो				२००-३००	
८०	संभ्रना श्रेष्ठ	फिदिम २ पल्लोटा				३००-५००	
८१	रुपेश लिम्बु	फिदिम २ पल्लोटा				३००-५००	
८२	कुमारी तुम्बापो	फिदिम २ ओदिन	९८१४०८४८९४			२००-३००	
८३	दिपेन्द्र नेपाल	फिदिम ४ शान्तिपुर				३००-४००	
८४	पुरण गुरुङ्ग	फिदिम २ पल्लोटा	९८१६९१००८०			२००-३००	
८५	अमिर देवान	फिदिम ४ गढी	९८१७९०००४४			३००-५००	
८६	श्रीहाङ्ग जवेगु	फिदिम २ पल्लोटा					
८७	शर्मानन्द सिरदेल	फिदिम २ पल्लोटा					१००
८८	देवी गुरुङ्ग	रानीटा					१५०
८९	निसुम	रानीटा	९८०६०७३६१७				२००
९०	सन्तोष लावती	फिदिम २ पल्लोटा					५०
९१	चन्द्र खपाङ्गी	नागीन					१५०
९२	कमल नुगु	ओयाम					१५०
९३	पाथीभरा पोल्ट्री हाउस	फिदिम १			३५००	३०००	
९४	कृष्ण ओझा	फिदिम २	९८०८६६२०९७	देवीका पोल्ट्री हाउस		४५०	
९५	राम बहादुर जवेगु	फिदिम १	९८१४०२६०२६			३००	
९६	पूर्ण कुमार थाम्सुहाङ्ग	फिदिम १	९८१००२५७६१			४००	
९७	रन्जित लिम्बू	फिदिम ४	९८१५०९९१०४			२००	
९८	गौरव लिम्बु	फिदिम ४	९८१३७४३६५९			२००	
९९	सुष्मा नेम्बाङ्ग	फिदिम १	९८१४०४५३६६			२५०	
१००	केशरहाङ्ग नेम्बाङ्ग	फिदिम	९८४२६७६२२०			२००	
१०१	प्रेमराज नेम्बाङ्ग	फिदिम १	९८०४९७४५५८			२००	
१०२	त्रिलोचन सुब्बा	फिदिम १	९८१५९८२७२५			२५०	
१०३	बद्री ओझा	फिदिम २	९८४४६५३१५३			३००	
१०४	चक्र बास्कोटा	फिदिम २	९८४४६७३१९७			३००	
१०५	लाल बहादुर कुरुडवाङ्ग	फिदिम ४	९८४२७७२४८१			२००	
१०६	निर्मला नेम्बाङ्ग	फिदिम ४	९८१७९५८१६५			१५०	
१०७	पासाङ तामाङ्ग	फिदिम २	९८०६०८६५१८			२००	
१०८	पम्फा लिम्बू	फिदिम २	९८१७०७९८७८			२००	
१०९	राजकुमार योक्पाङ्गदेन	फिदिम ४	९८४२६२३८३३			१५०	
११०	रुद्र सुनुवार	फिदिम २	९८१६०७६३२९			३००	
१११	बिबश अधिकारी	फिदिम २	९८६३६११७६४			४००	
११२	टेकनाथ भट्टराई	फिदिम २	९८६२६६३२८८			२५०	
११३	सुष्मा ओझा	फिदिम १	९८१४९१३१५०			२००	
११४	कृष्ण प्रसाद बास्कोटा	फिदिम २	९८४२६५६७०९	कृष्ण पोल्ट्री फार्म		२००	
११५	कैलाश इवाँ	फिदिम	९८१५९४२७९१			२००	
११६	राजेश लिम्बु	फिदिम २	९८४४६८४१४५			३००	



क्र.सं.	व्यवसायिक कृषकको नाम	ठेगाना	सम्पर्क नं.	व्यवसायको नाम	पालन गरिएको कुखुरा संख्या (प्रति व्यवसाय प्रति लट, वार्षिक ३ देखि ४ लट सम्म पालन गरिएको)		
					लेयर्स	ब्रोइलर्स	गिरिराज
११७	जय प्रसाद लुइटेल्	फिदिम २	९८४२७६७६१७			२००	
११८	दिनेश लिम्बु	फिदिम २	९८१७९६४८०७			३००	
११९	कृष्ण प्रसाद बास्कोटा	फिदिम ४	९८४०९६५७७०			२००	
१२०	होमनाथ काफ्ले	फिदिम २	९८४२६९०६४९			३००	
१२१	देवेन्द्र ओझा	फिदिम २	९८६२७७२६७४			२००	
१२२	प्रेम केष्वाकी मगर	फिदिम २	९८४२७१४८२८			३००	
१२३	हर्कराज तुम्बापो	फिदिम १	९८०६०७८४३८			२००	
१२४	सविता तामाङ्ग	फिदिम ४	९८४२७७९०७६			२००	
१२५	लोक बहादुर बास्कोटा	फिदिम २	९८१५९००७२३			२५०	
१२६	रेनुका ओझा	फिदिम २	९८४९१८७२३५			२००	
१२७	रुपा मगर	फिदिम २	९८१५०५२३३०			१५०	
१२८	राजेन्द्र तुम्बापो	फिदिम	९८१८२४२८१३			४००	
१२९	यादव योमु	फिदिम २	९८४९७८५७६१			२५०	
१३०	मनमाया न्यौपाने	फिदिम ४	९८४२७२३९८			१००	
१३१	विश्व राई	फिदिम ४	९८२३८४७८२०			२००	
१३२	विनोद लिम्बु	फिदिम ४	९८१४९३५३४२			२००	
१३३	पदममाया लक्सम	फिदिम ४	९८४२६६९६३९			१५०	
१३४	धन कुमार मिश्र	फिदिम १	९८४४६५३०८९			२५०	
१३५	कृष्ण बस्नेत	फिदिम २	९८०८२४६८९१			२००	
१३६	सागर नेम्बाङ्ग	फिदिम	९८१७०४२७२७			२००	
१३७	इन्दु श्रेष्ठ	फिदिम २	९८१६०४९९७८			१००	
१३८	दिलिप तुम्बापो	फिदिम २	९८१६९०३३५७	गढी पोल्ट्री फार्म		२००	
१३९	ललिता लिम्बु	फिदिम २				२००	

पांचथर जिल्लामा दर्ता भएका व्यवसायिक कुखुरापालन फार्महरूको विवरण

३.३६.१ पांचथर उद्योग वाणिज्य संघ, फिदिम पांचथरमा दर्ता भएका व्यवसायिक कुखुरापालन फार्महरूको विवरण

क्र.सं.	दर्ता मिति	दर्ता नं.	प्रोपाइटरको नाम	फार्मको नाम	ठेगाना
१	२०५४/१२/२४	३७२	नैनकला ओझा	कविता एण्ड रविना पोल्ट्री फार्म	फिदिम २
२	२०६८/०५/१९	१८३३	दिपक कुमार आडदेम्बे	तिजोक पोल्ट्री फार्म	फिदिम ५
३	२०६८/१०/०५	१९९३	कुवेरनाथ रिजाल	विन्ध्यवासिनी पोल्ट्री फार्म	भारपा ८
४	२०६९/१०/१०	२०२६	टिकादेवी पाठक	न्यु पाथिभरा पोल्ट्री फार्म	फिदिम १
५	२०६९/१०/१०	२०३७	सुरेन्द्रप्रकास जबेगु	प्रज्वल पोल्ट्री फार्म	फिदिम १
६	२०६९/१०/१०	२०३८	सितादेवी पोख्रेल	पब्लिक पोल्ट्री फार्म	फिदिम ५
७	२०६९/१०/१०	२०३९	कविन्द्र अधिकारी	साभा पोल्ट्री फार्म	फिदिम ३
८	२०६९/१०/३१	२०५९	नविना योडहाङ्ग	नवीना पोल्ट्री फार्म	फिदिम ४
९	२०६९/१०/१०	२०८४	भिमप्रसाद नेम्बाङ्ग	रोशनी पोल्ट्री फार्म	फिदिम २
१०	२०६९/१०/१३	२०९२	कुमारी तावाहाङ्ग	कुमारी पोल्ट्री फार्म	फिदिम ३
११	२०६९/१०/२९	२१०५	सुनिता योडहाङ्ग	मनिष पोल्ट्री फार्म	फिदिम ४

१२	२०६९।०९।०३	२१७४	कुन्दकुमारी पाण्डे	काका पोल्ट्री हाउस	फिदिम १
१३	२०६९।०९।२७	२१८६	प्रेमकुमार श्रेष्ठ	मां दुर्गा पोल्ट्री हाउस	फिदिम १
१४	२०६९।१०।१४	२१९१	पार्वता लिम्बु हेल्लोक	पवि पोल्ट्री फार्म	फिदिम १
१५	२०७०।०२।०१	२२२३	सपना योडहाङ्ग	टाइगर पोल्ट्री फार्म	फिदिम ४
१६	२०७०।०४।१४	२२३८	रत्नकुमार तुम्बापो	कल्पना लेयर्स फार्म	चोकमागु ८
१७	२०७०।०४।१४	२२४०	कुलराज सुब्बा	सुम्हाल्लुङ्ग पोल्ट्री फार्म	फिदिम ४
१८	२०७०।०४।२२	२२५६	दिलबहादुर लावती	तुम्देन पोल्ट्री हाउस	फिदिम ४
१९	२०७०।०४।२४	२२६१	गजेन्द्रकुमार गुरुङ्ग	सवि पोल्ट्री फार्म	फिदिम २
२०	२०७०।०७।२६	२३३१	सीता लावती	सुम्हाल्लुङ्ग पोल्ट्री फार्म	फिदिम ४

तथ्यांक स्रोत : पांचथर उद्योग बाणिज्य संघ, पांचथर

### ३.३६.२ घरेलु तथा साना उद्योग विकास समिति शाखा कार्यालय, पांचथरमा दर्ता भएका कुखुरापालन उद्योगहरूको विवरण

क्र.सं.	दर्ता मिति	दर्ता नं.	प्रोपाइटरको नाम	फार्मको नाम	ठेगाना
१	०६।०८।०९	८७८	मानबहादुर थापा	पाथिभरा पोल्ट्री फार्म	फिदिम ५
२	०६।१०।२१।७	९१७	कृष्णबहादुर नेम्बाङ्ग	डाडागाँउ पोल्ट्री फार्म	लुङरुप्पा ८
३	०६।१०।२१।८	९१८	दिपककुमार आडदेम्बे	तिजोक पोल्ट्री फार्म	पिदिम ८
४	०७।१०।२१।२	१००५	युवराज मावो	राविसे पोल्ट्री फार्म	थर्पु ३
५	२०७१।३।१७	१०९३	कृष्ण कुमारी तुम्बापो	तुम्बापो कुखुरापालन उद्योग	फिदिम ४
६	२०७१।११।१८	११८५	सुर्य तुम्बापो	सुर्य पोल्ट्री उद्योग	फिदिम ४
७	२०७२।१।२५	११११	मीन बहादुर बास्कोटा	लालीगुराँस कुखुरापालन उद्योग	एकतीन १
८	२०७२।८।१०	११६७	अशोक लिङ्देन	काका भतिज पोल्ट्री फार्म	फिदिम २
९	२०७२।९।९	११५५	विष्णु प्रसाद ढकाल	सुजल पोल्ट्री फार्म	फिदिम ४
१०	२०७२।११।१८	११८६	डिल्ली कुमारी लावती	तेस्रोटोल पोल्ट्री उद्योग	फिदिम ४
११	२०७३।१।६	११९९	कृष्ण ओझा	देवीका पोल्ट्री हाउस	फिदिम २
१२	२०७२।११।२१	११९०	कृष्ण प्रसाद बास्कोटा	कृष्ण पोल्ट्री कुखुरापालन उद्योग	फिदिम २
१३	२०७३।१।१५	१२०३	दिपेन्द्र तुम्बापो	गढी कुखुरापालन फार्म उद्योग	फिदिम ४
१४	२०६९।२।१७	९१७	हर्क बहादुर नेम्बाङ्ग	डाँडागाउँ पोल्ट्री फार्म	फिदिम १
१५	२०६९।२।१८	९१८	दिपक कुमार आडदेम्बे	तिजोक पोल्ट्री फार्म	नवमीडाँडा ७
१६	२०७३।४।१३	१२२५	सितरुपा लावती	गढी ब्रोइलर फार्म	फिदिम ४
१७	२०७३।७।१	१२५३	राम प्रसाद जवेगु	प्रज्वल पोल्ट्री फार्म	फिदिम १

क्र.सं.	दर्ता मिति	दर्ता नं.	प्रोपाइटरको नाम	फार्मको नाम	ठेगाना
१८	२०७३।८।२७	१२९४	सागर नेम्बाङ	देविका कुखुरा फार्म	फिदिम १
१९	२०७३।९।२०	१३०७	टिकादेवी पाठक	पाथीभरा पोल्ट्री हाउस	ह्वाकु, तेह्रथुम
२०	२०७३।९।२८	१३१३	प्रतापसिं राई	प्रभारीया पोल्ट्री फार्म	फिदिम १
२१	२०७३।९।२।५	१३३१	सुजन कन्दडवा	हाङ्मा कुखुरा फार्म	फिदिम ४
२२	२०७३।९।२।५	१३३२	शुकराज तुम्बापो	लाविन कुखुरा फार्म	फिदिम २
२३	२०७४।३।२३	१३६०	विनय योडहाङ्ग	हाइब्रिड ब्रोइलर फार्म	याङवरक ४
२४	२०७४।४।९	१३६३	भक्त बहादुर इम्बुङ	इम्बुङ ब्रोइलर फार्म	याङवरक ४
२५	२०७४।९।५	१३७८	अर्जुन नेम्बाङ्ग	प्रिन्स कुखुरा फार्म	फिदिम १
२६	२०७४।६।२२	१४०२	कुन्द कुमार पाण्डे	काका पोल्ट्री हाउस	मिक्लाजुङ ४
२७	२०७४।८।१४	१४११	रेनुका ओझा	रेनुका पोल्ट्री फार्म	फिदिम २
२८	२०७४।२।१	१३४२	गोविन्द बहादुर फुयाल	रानीगाउँ कुखुरा फार्म	कुम्मायक ४
२९	२०७४।२।१	१३४१	बाबुराम फुयाल	सिद्धदेवी कुखुरा फार्म	कुम्मायक ४
३०	२०७३।१।२०	९६	केशव खनाल, कमल खनाल	दाजुभाई पोल्ट्री फार्म	फिदिम ५
३१	२०७५।१।१२	१४७२	राजेन्द्र तुम्बापो	तरेवा कुखुरा फार्म	फिदिम २

### ३.३६.३ बाणिज्य तर्फ दर्ता भएका फार्महरू :

क्र.सं.	दर्ता मिति	दर्ता नं.	प्रोपाइटरको नाम	फार्मको नाम	ठेगाना
१			विजय कुमार तामाङ्ग	पाँचथर फ्रेस हाउस	फिदिम १
२	२०७१।४।४		टिकादेवी पाठक	पाथीभरा पोल्ट्री हाउस	फिदिम १
३	२०७२।१।९		प्रेम कुमार श्रेष्ठ	माँ दुर्गा पोल्ट्री हाउस	फिदिम १
४	२०७३।१।२५		कुन्द कुमारी पाण्डे	काका फ्रेस हाउस	फिदिम १

तथ्यांक स्रोत : घरेलु तथा साना उद्योग विकास समिति शाखा कार्यालय, पाँचथर

**३.३७ अनुदानको विवरण :**  
**३.३७.१ भेदेरिनरी अस्पताल तथा पशु सेवा विज्ञ केन्द्र पाँचथरबाट आ.व.०७५/०७६ मा अनुदान प्रदान गरिएका फार्म उद्योग समूह व्यवसायीहरूको विवरण**

सि.नं.	साझेदार संस्थाको नाम	सञ्चालकको नाम	सम्पर्क नं.	बजेट (रु.हजारमा)	लाभान्वित कृषक संख्या	कार्यक्रमको प्रतिफल
१	फाल्गुनन्द गाउँपालिका वडा नं.१ पाँचथरको लागत साझेदारीमा नर्कटे कृषि सहकारी संस्थाको प्रस्तावनामा आधारित कार्यक्रम	अध्यक्ष श्री गोपाल धिमिरे	९८६२६३२८८६	३००	२८०	स्वच्छ दुध उत्पादन, ढुवानी तथा बजारीकरणमा सहजता आएको ।
	<b>पशुपन्छी व्यवसाय प्रबर्द्धनकार्यक्रम</b>					
२	<b>मोटर सहितको च्याफकटर मेशिनमा ७५ प्रतिशत अनुदान कार्यक्रम</b>			५००.०	१०	पशु आहारा व्यवस्थापन तथा आपूर्तिमा सहजता आएको ।
२.१	श्री छिन्तापु गाई फार्म फिदिम १३ पाँचथर	दुर्गा प्रसाद राई	९८१५०३९३८४	५०.०		
२.२	श्री देउराली गाई फार्म फिदिम २ पाँचथर	लक्ष्मी रिमाल	९८१५०६८०२८	५०.०		
२.३	श्री फेदेन बाखा फार्म फिदिम १ पाँचथर	केशवराज नेम्बाङ्ग	९८४२७४०७०४	५०.०		
२.४	श्री समाजसेवी कृषि समूह फिदिम ९ पाँचथर	कमल धिमिरे	९८४४६३६०१५	५०.०		
२.५	श्री लभ्रेकुटी कृषि तथा पशुपालन उद्योग प्रा.लि. फिदिम ५ पाँचथर	सन्तोष तुम्बापो	९८१५००३३१४	५०.०		
२.६	श्री घोडेचौर कृषि फार्म फुङ्लिङ्ग ७ ताप्लेजुङ्ग	संगीता मेन्याङ्बो		५०.०		
२.७	श्री प्रगति बहुदेशीय उन्नत गाईपालन फार्म फुङ्लिङ्ग ८ ताप्लेजुङ्ग	तेज बहादुर गुरुङ्ग		५०.०		
२.८	श्री सिस्नेदेउराली गाईपालन समूह फुङ्लिङ्ग ९ ताप्लेजुङ्ग	भिम प्रसाद धिमिरे	९८४२७१७२४६	५०.०		
२.९	श्री कामधेनु दुग्ध उत्पादक सहकारी संस्था लि.पाथीभरा याङवरक १ ताप्लेजुङ्ग			५०.०		
२.१०	श्री अमृत उन्नत पशुपालन तथा कृषि फार्म फुङ्लिङ्ग ३ ताप्लेजुङ्ग			५०.०		
३	<b>व्यवसायिक बंगुर फार्महरूमा गोठ खोर निर्माण जैविक सुरक्षा तथा सुदृढिकरणमा अनुदान</b>			९००.०	१०	३ वटा व्यवसायिक बंगुर फार्महरूमा गोठ निर्माण सुधार भई व्यवसायको स्तरोन्नती भएको ।
३.१	श्री कलाबंगुर फार्म फिदिम ४ पाँचथर	इन्द्रकला राई	९८५२६८८३८३	३००.०		
३.२	श्री हलोनन्द नरेन्द्र बंगुरपालन फार्म फालेलुङ्ग ८ पाँचथर	हरिभक्त जवेगु	९८१०३१५६९८	३००.०		
३.३	श्री समिरबंगुरपालन फार्म याङवरक ५ पाँचथर	समिर लक्सम	९८१५९९४१४१	३००.०		
४	<b>व्यवसायिकबाखाफार्महरूमा डिपिङ्ग ट्याङ्क निर्माण अनुदान</b>			५००.०	१२०	बाखाहरूमा बाह्य परीजिनी नियन्त्रण भई बाखाको रोग नियन्त्रणमा सहजता आएको
४.१	श्री फलाटे कृषि सहकारी संस्था लि. फिदिम ११ पाँचथर	सचिव विपक धिमिरे	९८०४९२७३२२	१००.०		
४.२	श्री फेदेनबाखा फार्म फिदिम १ पाँचथर	केशवराज नेम्बाङ्ग	९८४२७४०४०७	१००.०		
४.३	श्रीमिहिनेती कृषक समूह हिलिहाङ्ग ६ पाँचथर	अध्याक्ष क्षोमाया तामाङ्ग	९८१७०५२५८५	१००.०		

सि.नं.	साझेदार संस्थाको नाम	सञ्चालकको नाम	सम्पर्क नं.	बजेट (रु.हजारमा)	लाभान्वित कृषक संख्या	कार्यक्रमको प्रतिफल
४.४	श्री चणो बाबा प्रजनन तथा प्रवर्धन उद्यमी समूह आठराई त्रिवेणी ५ ताप्लेजुङ्ग			१००.०		
४.५	श्री नामसालिङ्ग बाबापालन फार्म फुडलिङ्ग ११ ताप्लेजुङ्ग			१००.०		
<b>५</b>	<b>व्यवसायिक बाबाफार्महरमा बोर बाका खरिद तथा अनुदान</b>			<b>१०००.०</b>	<b>५०</b>	व्यवसायिक बाबा फार्महरमा बाबाको नश सुधार भएको ।
५.१	श्रीमसेपा बाबा फार्म याङ्वरक ३ पाँचथर	अमृत बहादुर योड्या	९.८५१०७२९६९	१००.०		
५.२	श्री फलाटे कृषि सहकारी संस्था लि. फिदिम ११ पाँचथर	सचिव विपक घिमिरे	९.८०४९२७३२२	१००.०		
५.३	श्री मुकलौरी बाबा फार्म फालेलुङ्ग ४ पाँचथर	बल बहादुर राई	९.८१७९६८७९५	१००.०		
५.४	श्री एकतीन ब.स.कृषिजन्य संस्था लि. फालेलुङ्ग २ पाँचथर	अध्यक्ष तिवेन्द्र खत्री	९.८०८७०५६५३	१००.०		
५.५	श्री नमूनाबाबा फार्म मिकलाजुङ्ग ७ पाँचथर	खड्गा प्रसाद रेग्मी	९.८१६०७५७३८	१००.०		
५.६	श्री मानविर माडपाङ्ग पाँच पाण्डव बाबा फार्म मिकलाजुङ्ग ४ पाँचथर	हेम कुमार राई	९.८६६८८८८१९३	१००.०		
५.७	श्री मिहिनेती कृषक समूह हिलिहाङ्ग ६ पाँचथर	अध्यक्ष क्षोमाया तामाङ्ग	९.८१७०५२५८५	१००.०		
५.८	श्री सतलडाँडा बहुदेशीय कृषक समूह फुडलिङ्ग ६ ताप्लेजुङ्ग			१००.०		
५.९	श्री कन्चनजंघा पशु फार्म आठराई त्रिवेणी ५ ताप्लेजुङ्ग			१००.०		
५.१०	श्री हडहङ्गे बाबापालन फार्म फुडलिङ्ग ११ ताप्लेजुङ्ग			१००.०		
<b>६</b>	<b>व्यवसायिक बाबा फार्महरलाई गोठ/खोर निर्माण, वैकिक सुरक्षा तथा सुदृढिकरणमा अनुदान कार्यक्रम</b>			<b>७५०.०</b>	<b>३५</b>	४ वटा व्यवसायिक बाबा फार्महरमा गोठ निर्माण सुधार भई व्यवसायको स्तरोन्नती भएको ।
६.१	श्री रमिते बाबापालन फार्म फुडलिङ्ग ८ ताप्लेजुङ्ग			२५०.०		
६.२	श्री लेकाली बाबापालन फार्म हाउस फिदिम १३ पाँचथर			२५०.०		
६.३	श्री नमूना बाबापालन फार्म फिदिम २ पाँचथर			२५०.०		
<b>७</b>	<b>गाई फार्महरलाई अनुदान (कम्तिमा ५ वटा गाई पाल्ने कृषकहरलाई)</b>			<b>७५०.०</b>	<b>१८</b>	४ वटा व्यवसायिक गाई फार्महरमा गोठ निर्माण सुधार भई व्यवसायको स्तरोन्नती भएको ।
७.१	श्री चौदानी गाई फार्म फिदिम २ पाँचथर	श्री रमा निरौला	९.८४४६२१२०१	१५०.०		
७.२	श्री फुन्डीजुङ्ग कृषि फार्म मिकलाजुङ्ग ५ पाँचथर	श्री जयन बहादुर लावती	९.७४२६४०८३७	१५०.०		
७.३	श्री जलपहाङ्ग गाई फार्म फिदिम ५ पाँचथर	श्री राप्तर तुम्बापो	९.८१५०२७५५८	१५०.०		
७.४	श्री युफन गाईपालन फार्म मिकलाजुङ्ग २ पाँचथर	श्री लछिमामा लिम्बु	९.८२४९३२२१४	१५०.०		
७.५	श्री बेहुलीढुंगा गाईपालन फार्म मिकलाजुङ्ग ४ पाँचथर	श्री धन बहादुर राई	९.७४२६८६५२७	१५०.०		
<b>८</b>	<b>डेरी पसलसुधारमा अनुदान</b>			<b>१०००.०</b>	<b>१२०</b>	२ वटा डेरी पसल सुधार भई व्यवसायको स्तरोन्नती भएको ।
८.१	श्री सिदिन कृषि डेरी उद्योग फिदिम १ पाँचथर	श्री गोपाल रिजाल	९.८४४६२११९७	२५०.०		
८.२	श्री सेति सिंह दुध डेरी उद्योग फिदिम १ पाँचथर	श्री देव कुमार आचार्य	९.८१७९१७३३२	२५०.०		
८.३	श्री बुङ्गकुलुङ्ग दुग्ध डेरी उद्योग फुडलिङ्ग ९ ताप्लेजुङ्ग			२५०.०		

सि. नं.	साझेदार संस्थाको नाम	सञ्चालकको नाम	सम्पर्क नं.	बजेट (रु. हजारमा)	लाभान्वित कृषक संख्या	कार्यक्रमको प्रतिफल
८.४	श्री सवावहार दुग्ध उत्पादक सहकारी संस्था लि. फुडलिङ्ग ९, ताप्लेजुङ्ग			२५०.०		
<b>९</b>	<b>मासु पसलसुधारमा अनुदान</b>			<b>१५००.०</b>	<b>२८०</b>	६ वटा मासु पसल सुधार/व्यवस्थापन/उपकरण मैत्री भई स्वच्छ मासु उत्पादन/प्रशोधनमा सहजता आएको ।
९.१	श्रीयाडनाम प्रेस हाउस फिदिम १ पाँचथर	श्री केशर बहादुर जवेगु	९८०३२७४६७६	२५०.०		
९.२	श्री हिमालफ्रेस हाउस कुम्मायक १ पाँचथर	श्री केशव कुमार थापा	९८६२६४७९४१	२५०.०		
९.३	श्रीनेम्बाङ्ग किराना तथा माछामासु पसल फाल्गुनन्द ५ पाँचथर	श्री मन प्रसाद नेम्बाङ्ग	९८१४९८५५८२	२५०.०		
९.४	श्री शुशीलकृषि केन्द्र तथा डाँडागाउँ पौल्डी फार्म फिदिम २ पाँचथर	श्री हर्क बहादुर नेम्बाङ्ग	९८५२६७८२६६	२५०.०		
९.५	श्री तारिबुङ्ग प्रेस हाउस फुडलिङ्ग ५ ताप्लेजुङ्ग			२५०.०		
९.६	श्री माउटेन मासु सप्लायर्स फुडलिङ्ग ४ ताप्लेजुङ्ग			२५०.०		
<b>९</b>	<b>मिल्क एनालाइजर मेशिनमा ७५ प्रतिशत अनुदान</b>			<b>३००.०</b>	<b>३००</b>	गुणस्तरीय दुग्ध उत्पादन तथा बजारीकरणमा सघाउ पुगेको ।
९.१	श्री मेची डेरी उद्योग	मिनस श्रेष्ठ	९८५२६८४९५७	१५०.०		
९.२	श्री त्रिशक्ति दुग्ध उत्पादक सहकारी संस्था लि.	श्रीराम कार्पले (व्यवस्थापक)	९८१४०९९९२२	१५०.०		

३.३७.२ भूमि व्यवस्था, कृषि तथा सहकारी मन्त्रालय र पशुपन्छी तथा मत्स्य विकास निर्देशनालय प्रदेश नं.१ बाट आ.ब.०७५।०७६ मा अनुदान प्राप्त गर्ने समूह/समिति/सहकारीहरूको विवरण

भूमि व्यवस्था, कृषि तथा सहकारी मन्त्रालय, प्रदेश नं.१ विराटनगरबाट अनुदान प्राप्त विवरण

सि.नं.	साझेदारसंस्थाको नाम	सञ्चालकको नाम र ठेगाना	सम्पर्क नं.	अनुदानको विवरण	अनुदान बजेट रकम (रु.हजारमा)
१	श्री एम.एच.बि.बाबापालन उद्योग	ढकेन्द्र भट्टराई खत्री मिकलजुङ्ग २ पाँचथर	९८१६००११३०	जिवित पशुपन्छी ढुवानीको लागि सुविधायुक्त सबारी साधन खरिदमा अनुदान	२५००.०
२	श्री सुदर्शन डेरी उद्योग	प्रमोदकुमार मेयडवा फालेलुङ्ग ७ पाँचथर	९८१६९६१४२३	साना डेरी प्रशोधन केन्द्र स्थापना तर्फ	१०००.०
३	श्री एकतीन बहुदेशीय सहकारी संस्था लि.	तिवेन्द्र खत्रीफालेलुङ्ग २ पाँचथर	९८०८७०५६५३	साना डेरी प्रशोधन केन्द्र स्थापना तर्फ	१०००.०
४	श्री क्वालिटि डेरी उद्योग	विष्णु कुमारी श्रेष्ठ फुडलिङ्ग ४ ताप्लेजुङ्ग		साना डेरी प्रशोधन केन्द्र स्थापना तर्फ	१०००.०

पशुपन्छी तथा मत्स्य विकास निर्देशनालय, प्रदेश नं.१ विराटनगरबाट अनुदान प्राप्त विवरण

सि.नं.	साझेदारसंस्थाको नाम	सञ्चालकको नाम र ठेगाना	सम्पर्क नं.	अनुदानको विवरण	अनुदान बजेट रकम (रु.हजारमा)
१	श्री फिदिम नगर कार्यपालिकाको कार्यालय	नगरप्रमुख ओनाहाङ नेम्बाङ्ग	०२४५२०१०७	पशु बधस्थल निर्माण तथा सुधार	५०००.०
२	श्री हेवागंगा पशुपालन तथा कृषि फार्म	राजेन्द्र थापा मगरफिदिम नगरपालिका १ पाँचथर	९८४४६३६३३३	नयाँ पोखरी निर्माण तर्फ (माछापालन तर्फ)	
३		श्री घनेन्द्र विक्रम आइबोफिदिम नगरपालिका ११, फेउदिन, पाँचथर	९८४२६५९७४०	नयाँ पोखरी निर्माण तर्फ (माछापालन तर्फ)	

### ३.३.३ पशु सेवा तालिमको विवरण

क्र.सं.	सहभागीको नाम	ठेगाना	स्तर	तालिमको किसिम	अवधि		तालिम प्रदान गर्नेिकाय	तालिम स्थल	सहभागीको सम्पर्क नं.
					देखि	सम्म			
१				दुग्ध उत्पादन, विविधिकरण तथा बजार व्यवस्थापन तालिम	२०७६/३१	०७/३१	NLSIP	कन्याम दुग्ध चिस्यान तथा प्रशोधन केन्द्रको सभाहल, सुर्योदय नगरपालिका ८, इलाम	
१.१	श्री कृष्ण प्रसाद घिमिरे (घिमिरे डेरी उद्योग)	फाल्गुनन्द गाउँपालिका-१, नवमीडाँडा पाँचथर	कृषक						१८०७९९४२७७
१.२	श्री रविन राई (आर.के.डेरी उद्योग)	मिकलाजुङ्ग गाउँपालिका-४, रवी पाँचथर	कृषक						१८६०८२३५८३
१.३	श्री सङ्कर तामाङ्ग (न्यू बुद्ध डेरी उद्योग)	फिदिम नगरपालिका-८, रानीटार पाँचथर	कृषक						१८४००९४२२९
२	उमेश त्रिखत्री	फाल्गुङ्ग गाउँपालिका २	सहायक	ए.आई.रिफ्रेसर	२०७६/३१	१४	पशु सेवा तालिम केन्द्र, दुहवी	पशु सेवा तालिम केन्द्र, दुहवी	१८१६९११०७५
३	श्री होमनाथ सुवेदी	याङवरक गाउँपालिका-४	सहायक	पशु प्रजनन विकृती तथा कृत्रिम गाम्भान रिफ्रेसर	२०७६/१९	१/१४	पशु सेवा तालिम केन्द्र, दुहवी	पशु सेवा तालिम केन्द्र, दुहवी	१८४२६७९५११
४				व्यवसायिक माछापालन	०७४/१२/२४	१२/२९		पशु सेवा तालिम केन्द्र, दुहवी	
४.१	श्री विप्रेन्द्र थापा मगर	फिदिम नगरपालिका-१, पाँचथर ।	कृषक				पशुपन्धी तथा मत्स्य विकास निर्देशनालय	पशु सेवा तालिम केन्द्र, दुहवी	१८४२६५३१८६
४.२	श्री सुमित सम्बाहाम्फे	फिदिम नगरपालिका-१, पाँचथर ।	कृषक				पशुपन्धी तथा मत्स्य विकास निर्देशनालय	पशु सेवा तालिम केन्द्र, दुहवी	१८४२६६६६७७
४.३	श्री याम कुमार आङ्बो	फिदिम नगरपालिका-१, फेउदिन, पाँचथर ।	कृषक				पशुपन्धी तथा मत्स्य विकास निर्देशनालय	पशु सेवा तालिम केन्द्र, दुहवी	१८४२६७३९२३
४.४	श्री पोष्ट बहादुर गुरुङ्ग	फुङलिङ्ग नगरपालिका-१, ताप्लेजुङ्ग ।	कृषक				पशुपन्धी तथा मत्स्य विकास निर्देशनालय	पशु सेवा तालिम केन्द्र, दुहवी	१८४२६६०६०४
५	श्री विक्रम गुरुङ्ग	सम्पर्क केन्द्र ताप्लेजुङ्ग	सहायक	जलवायु परिवर्तन र यसले कृषि र पशुपालनमा पर्ने असर न्यूनीकरणको उपाय	२०७४/०८/१७	१९	जलवायु प्रकोप समस्थान निर्माण अयोजना सिंहदरवार काठमाण्डौ	कृषि व्यवसाय प्रवर्द्धन तथा तालिम केन्द्र, भुम्का	
६	श्री मिड्मा शेर्पा	फिदिम नगरपालिका-१, पाँचथर (त्रिशक्ति डेरी उद्योग)	कृषक	दुग्ध संकलन, ढुवानी र चिस्यान केन्द्रका कर्मचारीहरूको लागि असल उत्पादन अभ्यास तालिम	२०७४/११/२८	१२/०३	राष्ट्रिय पशुपन्धी श्रोत व्यवस्थापन तथा प्रवर्द्धन कार्यालय	पशु सेवा तालिम केन्द्र, दुहवी	१८४०३२०९३
७	ना.प.से.प्रा.श्री जिवन खड्का	कुम्मायक गाउँपालिका पशु सेवा शाखा	सहायक	पशु सेवामा असल अभ्यास तालिम	२०७४/०९/०१		पशु सेवा तालिम केन्द्र, दुहवी	पशु सेवा तालिम केन्द्र, दुहवी	
८	श्री समिन्द्र राई	मिकलाजुङ्ग गाउँपालिका-०४, पाँचथर	सहायक	पशु प्रजनन तथा कृत्रिम गाम्भान र हन्ते तालिम	२०७४/१२/१४	१२/२५	पशु सेवा तालिम केन्द्र, दुहवी	पशु सेवा तालिम केन्द्र, दुहवी	१८१४०६०६९८



क्र.सं.	सहभागीको नाम	ठेगाना	स्तर	तालिमको किसिम	अवधि		तालिम प्रदान गर्नेिकाय	तालिम स्थल	सहभागीको सम्पर्क नं.
					शेखि	सम्म			
९	ना.प.से.प्रा.श्री रविन भट्टराई	पशुपन्थी सेवा शाखा, साईडवा गाउँपालिका, ताप्लेजुङ्ग ।	सहायक	सहायकस्तर योजना तर्जुमा तथा व्यवस्थापन	२०७६/०१/२०	१/२५	पशु सेवा तालिम केन्द्र, दुहवी	पशु सेवा तालिम केन्द्र, दुहवी	९८५२९७९३६८
१०	ना.प.से.प्रा.श्री विष्णु प्रसाद कट्टेल,	पशुपन्थी सेवा शाखा, सिरीजघा गाउँपालिका, ताप्लेजुङ्ग ।	सहायक	सहायकस्तर योजना तर्जुमा तथा व्यवस्थापन	२०७६/०१/२०	१/२५	पशु सेवा तालिम केन्द्र, दुहवी	पशु सेवा तालिम केन्द्र, दुहवी	९८५२९३२४१६
११	प.से.प्रा.श्री दिपेन्द्र भट्टराई	आठराई विवेणी गाउँपालिका, पशु सेवा शाखा ताप्लेजुङ्ग	सहायक	प्रशिक्षक प्रशिक्षण	२०७६/०२/०७	२/१२	पशु सेवा तालिम केन्द्र, दुहवी	पशु सेवा तालिम केन्द्र, दुहवी	
१२	ना.प.स्वा.प्रा.श्री गोपाल प्रसाद धिमिरे	पशुपन्थी सेवा शाखा, फाल्गुनन्द गाउँपालिका	सहायक	योजना तर्जुमा तथा व्यवस्थापन	२०७६/०१/३१	०२/०५	पशु सेवा तालिम केन्द्र, दुहवी	पशु सेवा तालिम केन्द्र, दुहवी	९८०६०६४२७४
१३	ना.प.स्वा.प्रा.श्री गोपाल प्रसाद धिमिरे	पशुपन्थी सेवा शाखा, फाल्गुनन्द गाउँपालिका	सहायक	रोग निदान तथा प्रयोगशाला प्रविधि २ हप्ते तालिम	२०७६/०२/०६	०२/१७	पशु सेवा तालिम केन्द्र, दुहवी	पशु सेवा तालिम केन्द्र, दुहवी	९८०६०६४२७४
१४	श्री प्रकाश पोखरेल	फाल्गुनन्द गाउँपालिका-७ पाचथर	सहायक	पशु प्रजनन तथा कृषिम रसायन २ हप्ते तालिम	२०७६/०२/०५	०२/१६	पशु सेवा तालिम केन्द्र, दुहवी	पशु सेवा तालिम केन्द्र, दुहवी	९८१६०९८७६३
१५	श्री रविन राई	पाथिभरा याङवरक गाउँपालिका-१ ताप्लेजुङ्ग	सहायक	रोग निदान तथा प्रयोगशाला प्रविधि २ हप्ते तालिम	२०७६/०२/०६	०२/१७	पशु सेवा तालिम केन्द्र, दुहवी	पशु सेवा तालिम केन्द्र, दुहवी	९८००९७२७८८

**३.३९ संचालित कार्यक्रममा आदिवासी/जनजाती तथा दलितलाई पुगेको सेवा सामाग्रीहरूको विवरण (वार्षिक)**

सि.नं.	विवरण	इकाई	वार्षिक परिमाण	कैफियत
१	स्थलगतअगुवा कृषक तालिम	पटक	२	
१.१	सहभागीकृषक		५५	
	महिला	जवान	१८	
	पुरुष	जवान	३७	
	सामाजिकसहभागिता			
१.२	आदिवासी/जनजाती	जवान	३२	
	दलित	जवान	६	
	अन्य	जवान	१७	
२	उपचार	संख्या	९८१२	
२.१	सहभागीकृषक	जवान	२६३८	
	महिला	जवान	९७८	
	पुरुष	जवान	१६६०	
२.२	सामाजिकसहभागिता			
	आदिवासी/जनजाती	जवान	११२९	
	दलित	जवान	१९७	
	अन्य	जवान	१३१२	
३	पशु वितरण	संख्या	१०	
३.१	सहभागी कृषक	जवान	१०	
	महिला	जवान	०	
	पुरुष	जवान	१०	
३.२	सामाजिकसहभागिता			
	आदिवासी/जनजाती	जवान	७	
	दलित	जवान	०	
	अन्य	जवान	३	
४	पशु आहारा सेवा क्षेत्रफल	हेक्टर	४५	
४.१	सहभागी कृषक	जवान	९८०	
	महिला	जवान	३२९	
	पुरुष	जवान	६५१	
४.२	सामाजिकसहभागिता			
	आदिवासी/जनजाती	जवान	४८७	
	दलित	जवान	६२	
	अन्य	जवान	४३१	
५	कृत्रिम गर्भाधान सेवा	संख्या	२०९४	
५.१	सामाजिकसहभागिता			
	आदिवासी/जनजाती	जवान	१०१६	
	दलित	जवान	७६	
	अन्य	जवान	१००२	
६	परजिवी नियन्त्रण	संख्या		
६.१	सामाजिकसहभागिता			
	आदिवासी/जनजाती	जवान		

सि.नं.	विवरण	इकाई	वार्षिक परिमाण	कैफियत
	दलित	जवान		
	अन्य	जवान		
७	<b>प्रयोगशाला सेवा</b>	संख्या	११४२	
७.१	सामाजिकसहभागिता			
	आदिवासी/जनजाती	जवान	५०३	
	दलित	जवान	६३	
	अन्य	जवान	५७६	
८	<b>खोप</b>	संख्या	२१५३९५	
८.१	सामाजिकसहभागिता			
	आदिवासी/जनजाती	जवान	२०९०७	
	दलित	जवान	२३५६	
	अन्य	जवान	१९८१६	
९	<b>शिविर</b>	पटक	२	
९.१	सामाजिकसहभागिता			
	आदिवासी/जनजाती	जवान	१६२	
	दलित	जवान	२९	
	अन्य	जवान	१२६	

### ३.४० पशुपन्छी बीमा सम्बन्धि विवरण

	संख्या	रकम
जारी भएको पशु बीमालेख संख्या (गाई/भैसी/बाख्रा/बंगुर) प्रिमियम	९९३	३२,१३,२७५.०
पशु मृत्यु दाबीको संख्या	२३	१०,६४,५००.०
पशु मृत्यु दाबी भुक्तानी संख्या	१८	८,२८,०००.०

विवरणको श्रोत एनएलजी इन्स्योरेन्स फिदिम उपशाखा (आ.व.०७५/०७६ वार्षिक विवरण)

**खण्ड-४ आर्थिक विवरण**  
**आर्थिक विवरण : निकास, खर्च र राजश्व विवरण**  
आ.व.०७५/७६ को निकास/खर्चको विवरण

रकम रु.हजारमा

सि.नं.	व.उ.शि.नं.	कार्यक्रम/आयोजनाको नाम	वार्षिक							
			विनियोजित बजेट			निकास				
			चालु	पूँजीगत	जम्मा	चालु	पूँजीगत	जम्मा		
१	७०१३५३११३	प्रशासनिक खर्च	३३०१.००		३३०१.००	३३०१.१३१	३३०१.१३१	०	३३०१.१३१	३३०१.१३१
२	७०१३५३११४	पूँजीगत खर्च	०.०	४७९३.०	४७९३.०	०	४७९१.४४८	४७९१.४४८	४७९१.४४८	४७९१.४४८
३	७०१३५३५१३	कार्यक्रम खर्च	१५८२०.०		१५८२०.०	१५४२७.१२५	१५४२७.१२५	०.००	१५४२७.१२५	१५४२७.१२५
४	७०१३५३९१३	चालू खर्च (सर्वातिअनुदान)	८०८१.०		८०८१.०	७५२९.७८४७	७५२९.७८४७	०.००	७५२९.७८४७	७५२९.७८४७
		<b>जम्मा</b>	<b>२७२५१.०</b>	<b>४७९३.०</b>	<b>३२०४४.०</b>	<b>२६२५८.०४१</b>	<b>२६२५८.०४१</b>	<b>४७९१.४४८</b>	<b>२६२५८.०४१</b>	<b>३१०४९.४८९</b>

**राजश्व तथा धरौटी सम्बन्धी विवरण**

अवधि	राजश्व रु.	धरौटी रु.
वार्षिक	१३६८१०.००	२०३२४३.००
<b>राजश्वर्षिक अनुसारको जम्मा:</b>		
१४२२९अन्य प्रशासनिक सेवा शुल्क	१३६८१०.०	
१५१११वेरजु जम्मा	४५२६५५.१०	
<b>जम्मा राजश्व</b>	<b>५८९४६५.१०</b>	

खण्ड-५  
विविध

५.१ उन्नतीबाट कृत्रिम गर्भाधान तालिम लिएका पारामेट्सको विवरण

S.N.	Name of the Cooperative	Contact Details of Cooperative & Community live stock Center			Location of AI Center	Details of Technician		L.N.Container Serial No.	Location to leave the Nitrogen Container
		Contact Person	Designation	Contract no.		Name of Technician	Contract no.		
1	Shree Tharpu Milk Producer Coop LTD. Tharpu-2	Chhabilal Pokharel	Chairman	984466721	Tharpu-2 3 Medibung	Hom Nath Subedi	9852679511/9844651511	34/15/36	Bhaluechok
2	Shree Tribeni Agriculture Coop LTD. Mauwa-1	Hom Nath Thapa	Chairman	981407151	Mauwa-1 1 Thapagaun	Roshan Thapa	9842109257	34/15/05	Ranke Bazaar
3	Shree Ranke Multipurpose Coop LTD. Ranke ,Pauwasartap.-7	Rambir Rai	Chairman	984463585	Pauwasartap-7 6 Ranke	Dilliram Ghimire	9742601182	34/15/10	Ranke Bazaar
4	Shree Nawamidanda Samudaiyak pashu Prajanaan kendra ,Nawamidanda-6	Lokendra Tamang	Chairman	986266439	Nawamidanda-6, Patlebbhanjan g	Chhabiraman Humagain	9844653024	34/15/25	Phidim
5	Shree Phunshing Agri.coop LTD. Sarangdanda.-5	Pabitra Thapa	Chairman	984273248	Sarangdanda-5, Sarang tol	Deu Prasad Shrestha	9804962782	34/15/06	Ranke Bazaar
6	Shree Janajagaran aviyon krishi coop.LTD Phaktep-5	Rukendra Chemjong	Chairman	981867667	Phaktep-5 Ghurbishe 51 Panchami	Durga Prasad Pokharel	9842780681/9742601296	34/15/09	Ranke Bazaar
7	Samudaiyak pashu Prajanaan Kendra Nangin-9	Yam kumar Angboo	Chairman	981598985	Nangin-9, deri 1 bazaar	Rupesh Lawati	9804984699	34/15/31	Phidim
8	Samudaiyak pashu Prajanaan Kendra Rabi-5	Mahendra Rai	Chairman	981505233	Rabi-5, Gardane 3 tol	Dipesh Tamang	9803726833	34/15/42	Ranke Bazaar

**५.२, केन्द्रीय तथा प्रदेशस्तरीय निकायबाट भएका अनुगमन निरीक्षणको विवरण**

अनुगमन मिति	अनुगमनकर्ता पदाधिकारीको नाम, पद र कार्यालय	प्रतिक्रिया/सुझाव
२०७५।०७।१९	नि.निर्देशक डा.लेखराज दाहाल (पशुपन्छी तथा मत्स्य विकास निर्देशनालय, प्रदेश नं. १ विराटनगर)	कार्यालयको स्थापना मा.आर्थिक मामिला तथा योजना मन्त्री इन्द्र बहादुर आडुवो ज्यूबाट । भविष्यमा विज्ञ केन्द्रले पाँचथर र ताप्लेजुङ्ग जिल्लामा स्वीकृत वार्षिक कार्यक्रम अनुसार उत्कृष्ट कार्य गर्ने अपेक्षा ।
२०७५।०८।०४	प.से.प्रा.द्वय श्री दिपक बाबु सिंह र श्याम कुमार सुब्बा(भूमि व्यवस्था, कृषि तथा सहकारी मन्त्रालय प्रदेश नं. १ विराटनगर)	नव निर्मित भवनको सुरक्षाको लागि रिटनिष्ठ बाल निर्माणको लागि सम्बन्धित निकायसंग समन्वय गरिनु पर्ने ।
२०७५।०९।२२	ब.प.वि.अ.डा.अजय कुमार शाह प.वि.श्री विनोद कुमार शाह (पशुपन्छी तथा मत्स्य विकास निर्देशनालय)	स्वीकृत कार्यक्रमहरु कार्यान्वयनको लागि समन्वयात्मक ढंगले लक्षित समयभित्र कार्यविधि बमोजिम सम्पन्न गर्ने । बेरजु फछौटको लागि पहल गर्ने ।
२०७५।११।२७	प.चि. श्री कुमार सिंह खत्री पसेप्राद्वय श्री दिपक बाबु सिंह र श्याम कुमार सुब्बा (भूमि व्यवस्था, कृषि तथा सहकारी मन्त्रालय प्रदेश नं. १ विराटनगर)	कार्यविधि अनुसार कार्यक्रम सञ्चालनको लागि प्रस्ताव आह्वानको सूचना प्रकाशन गरेको र घाँसको विउ वितरण गरेको पाइयो ।
२०७५।१२।१३	ब.प.वि.अ.शिवनाथ महतो, शिवलाल अधिकारी, दिपक रानाभाट (पसेप्रा), पुष्पराज बास्तोला(पसेप्रा) राष्ट्रिय पशु प्रजनन कार्यालय पोखरा	कृत्रिम गर्भाधान कार्यक्रम सन्तोषजनक पाइयो । बंगुरमा नक्ष सुधारको लागि कृत्रिम गर्भाधान गर्न गराउन अप्रसर हुनु पर्ने ।
२०७५।१२।१९	प.चि.श्री घट्टराज कटेल पशुपन्छी तथा मत्स्य विकास निर्देशनालय विराटनगर	तेश्रो चौमासिक अवधिमा सञ्चालन गर्नुपर्ने लक्षित कार्यक्रमहरु बढिभन्दा बढी कृषक व्यवसायीहरुको सहभागितामा सञ्चालन गर्नु पर्ने । दुर्गम क्षेत्रमा रहेका कृषक व्यवसायीहरुलाई कार्यक्रममा सहभागिताको लागि पहल गर्नु पर्ने । सञ्चालित कार्यक्रमहरुको नियमित अनुगमन गरिनु पर्ने ।
२०७५।१२।३०	ब.प.वि.अ.डा.माधव प्रसाद अर्याल र प.चि.कुमार सिंह खत्री भूमि व्यवस्था, कृषि तथा सहकारी मन्त्रालय प्रदेश नं. १ विराटनगर	कम्पाउण्डवाल निर्माण कार्य यथासक्क छिटो सम्पन्न गरिनु पर्ने । लक्ष अनुसारको कार्यक्रम सम्पन्न गर्न तदारुकता देखाउने । नवनिर्मित कार्यालय भवनको लागि आवश्यक फर्निचरको लागि आगामी आ.व.को बजेट तर्जुमा गर्दा ध्यान दिने ।
२०७५।१२।३०	ब.प.चि.डा.सञ्जय कुमार यादव पशुपन्छी रोग अन्वेषण	प्रदेश मन्त्रालयसंग समन्वय र अप्रग्रह गरी आवश्यक दरबन्दी माँग गर्नु पर्ने ।

अनुगमन मिति	अनुगमनकर्ता पदाधिकारीको नाम, पद र कार्यालय	प्रतिकृया/सुझाव
२०७६।०२।०७	प्रयोगशाला विराटनगर प.स्वा.प्रा.हेमचन्द्र दाहाल पशुपन्छी तथा मत्स्य विकास निर्देशनालय विराटनगर	ओभिओटीहरुलाई प्रदान गरिएको सामग्रीहरुको सदुपयोग गर्न पहल गर्ने । कार्यक्रमहरु सन्तोषजनक रुपबाट सञ्चालन भएको ।
२०७६।०२।१९	ब.म.अ.प्रमोद कुमार रिजाल र ल्हाक्पा रिदर भोटे सैचा (प्रा.स.) पशुपन्छी तथा मत्स्य विकास निर्देशनालय प्रदेश नं.१विराटनगर ।	कार्यालयमा कार्यरत कर्मचारीहरुबीचको समन्वयले लक्षित कार्यक्रमहरु समयमै लक्ष अनुसारको प्रगति हासिल हुने देखिन्छ ।
२०७६।०३।०३	नि.निर्देशक डा.लेखराज दाहाल, पशुपन्छी तथा मत्स्य विकास निर्देशनालय प्रदेश नं.१विराटनगर ।	व्यवसायीक तालिमका सहभागी छनोट उत्तम रहेको । रिटेनिङ्गबाल निर्माणको काम तिव्रताकासाथ गरिएको । उत्तरीबाट प्राप्त फनिचरलाई सदुपयोग गरिएको । कार्यविधिाको अभावमा सञ्चालन हुन नसकेका कार्यक्रम बाहेक अन्य कार्यक्रमहरु समयमा नै सम्पन्न हुनेमा विश्वस्त भएको ।

## ५.३ स्थानीय तह र पशु सेवा शाखाको सम्पर्क नं.

क्र.सं.	नगर/गाउँपा लिकाको नाम	प्रमुख		प्रमुखप्रशासकीय अधिकृत		पशुसेवा शाखाको प्रमुख			कार्यालयको	
		नाम	सम्पर्कनं./इमेल	नाम	सम्पर्कनं./इमेल	नाम	सम्पर्कनं./इमेल	फोन	इमेल	
१	फिदिम नगरपालिका	श्री ओनाहाङ्ग नेम्बाङ्ग	९८२४९९०२०४	श्री बिनोद दाहाल	९८५२६२३१११	श्री तीर्थराज मिश्र	९८५२६८१३५०/tirth arajmishra15@g mail.com	०२४-५२०१०७	phidim.munici pality@gmail.c om	
२	मिक्लाजुङ्ग गाउँपालिका	श्री अमरराज माखिम	९७४५१४८४६४/ama rrajmakhim2018 @gmail.com	श्री अरुणराई	९८५२६८४८२८/aru nra i40@gmail.com	श्री कुमारी राई	९८०४९४४१७७	०२४-४१२११५	miklajungm2 073@gmail.co m	
३	फाल्गुनन्द गाउँपालिका	उप प्रमुख श्री देवित्रा कुमारी आइडेम्बे	९८१६९११३२१	श्री अनिल तिखत्री	९८५२६८४४००/ani lraj 2073@gmail.com	श्री विष्णु कुमार राई	९८४२६२०८१४/bish nurai2028@gmai .com		ito.phalgunan damun@gmail .com	
४	तुम्बेवा गाउँपालिका	श्री होमनाथ थापा	९८१४०४९१६०	श्री दिपेन्द्र दाहाल	९८०१४४५९३१/di pen dradahai.np@gmai .com	श्री प्रभाकर कुमार झा	९८१४८८७५५५५/jhap rabhakar2069@g mail.com	९८१४०५९१६०	tumbewa.gau npalika@gmail .com	
५	कुम्मायक गाउँपालिका	श्री जयबहादुर चेम्जोङ्ग	९८४४६५३४४४	श्री कमलप्रसाद भट्टराई	९८४१४३४०९६	श्री कोविद सुब्बा	९८२४०६३४५५५/kobi dsubba2009@gm ail.com	०२४-४१३०६१	kummayakgau palika@gmail. com	
६	हिलिहाङ्ग गाउँपालिका	श्री भुवानी प्रसाद लिङ्देन	९८६२६९१७९७	श्री प्रविण दाहाल	९८५२६८४४७७				hilihangerural mun@gmail. com	
७	फालेलुङ्ग गाउँ पालिका	श्री सन्चुकुमार केरुङ्ग	९८५२६८४१०८	श्री मौसम ढुंगेल	९८५२६८४१०४/mausa mdhungel1992@g mail.com	श्री छिरिङ्ग शेर्पा	९८६२६३४६०३/pald orjtechhiring@gm ail.com	९८५२६८४२२४	phalelunggaun palika@gmail. com	
८	याङ्वरक गाउँपालिका	श्री लेखनाथ घिमिरे	९८४२६६१८२५	श्री प्रविणहाङ्ग योङ्गहाङ्ग	९८१३९७६०६६/prabin limbu2016@gmai .com	श्री सुवर्ण लिम्बु	९८१४००५४७५/ked emsubarna@gma il.com	०२४४१००४९	yangwarakur almun@gmail. com	



५.४ पाँचथर र ताप्लेजुङ्ग जिल्ला अर्न्तगत कार्यरत एक गाउँ एक पशु सेवा प्राविधिकहरुको विवरण

सि.नं.	कार्यरत OVOT को नाम र ठेगाना	मोबाइल नं.	कार्यरत जिल्ला/गा.पा./न.पा. र सम्पर्क नं.
१	पुनम हाडसरुम्बा	९८१६०२२३४४	पाँचथर/फाल्गुनन्द्र गाउँपालिका (इम्बुङ)
२	दुर्गा प्रसाद पोखेल	९८४२७८०६८१	पाँचथर/फिदिम नगरपालिका (लुङरुपा)
३	लक्ष्मी प्रसाद बास्कोटा	९८४२७२०६३३	पाँचथर/फालेलुङ गाउँपालिका (प्राङबुङ्ग)
४	ओम प्रकास पौडेल	९८६२६०८२१२	पाँचथर/हिलिहाङ गाउँपालिका (सुभाङ्ग)
५	रोशन थापा	९८४२१०९२५७	पाँचथर/मिक्लाजुङ्ग गाउँपालिका (आरुबोटे)
६	रुपेश लावती	९८०४९८४६९९	पाँचथर/फालेजुङ्ग गाउँपालिका (सिदिन)
७	वासुदेव काफ्ले	९७४२६४४३०८	पाँचथर/हिलिहाङ गाउँपालिका (पञ्चमी)
८	नारायण कुमार थापा	९८४२७३३७६१	पाँचथर/हिलिहाङ गाउँपालिका (भारपा)
९	कविन्द्र तामाङ	९८१९३४८६२२	पाँचथर/तुम्बेवा गाउँपालिका (हांगुम)
१०	रुपक गुरुङ	९८०५३४१०७७	पाँचथर/याङवरक गाउँपालिका (ओयाम)
११	दिपेश तामाङ	९८०३७२६८३३	पाँचथर/फाल्गुनन्द्र गाउँपालिका (आडसराङ)
१२	देउप्रसाद श्रेष्ठ	९८०४९६२७८२	पाँचथर/मिक्लाजुङ्ग गाउँपालिका (सराङडाँडा)
१३	गोविन्द बाँस्कोटा	९८१६९३७८०२	पाँचथर/फालेलुङ गाउँपालिका (एकतीन)
१४	दिपक नेम्बाङ	९८२३७४१९६५	पाँचथर/कुम्मायक गाउँपालिका (माङजाबुङ)
१५	आशा पालुवां	९८६०७३७८८५	ताप्लेजुङ्ग/पाथीभरा याङवरक गाउँपालिका (तिरिङ्गे)
१६	सम्भना नाल्वो	९८६२७७१०५९	ताप्लेजुङ्ग/आठराइ त्रीवेणी गाउँपालिका (हाङपाङ्ग)
१७	पुष्पा गुरुङ्ग	९८४२७९२२३४	ताप्लेजुङ्ग/सिरीजंगा गाउँपालिका (आम्बेगुदिन)
१८	चन्द्रमान गुरुङ्ग	९८६२७७९८३८	ताप्लेजुङ्ग/सिरीजंगा गाउँपालिका (याम्फुदिन)
१९	चन्द्र कुमार मादेन	९८४२७४३६३७	ताप्लेजुङ्ग/फुङलिङ्ग न पा (फुरुम्बु)
२०	भीम प्रसाद घिमिरे	९८६२००८०९५	ताप्लेजुङ्ग/फक्ताङलुङ्ग गा.पा. (खेजेनिम)
२१	सविन अधिकारी	९७४२६७७१७८	ताप्लेजुङ्ग/मिक्वाखोला गा.पा. (लिवाङ्ग)
२२	चेतनाथ गुरागाई	९८४२७४३६१२	मेरिङदेन गा.पा. (लिङ्तेप)
२३	नवीन नेवार	९८१६९५३३२७	ताप्लेजुङ्ग/पाथीभरा याङवरक गा.पा.(चाक्सीबोटे)
२४	दिल प्रसाद पौडेल	९८४४६९७३२८	ताप्लेजुङ्ग/पाथीभरा याङवरक गा.पा.(डुम्रिसे)
२५	महेन्द्र अधिकारी	९७४४०९१६९१	ताप्लेजुङ्ग/मिक्वाखोला गा.पा. (पापुङ)
२६	राजन गुरागाई	९८१५०२१६२४	ताप्लेजुङ्ग/मेरिङदेन गा.पा. (थिङलाबु)
२७	सञ्जय लिम्बु	९८१५०४९७५८	ताप्लेजुङ्ग/फक्ताङलुङ्ग गा.पा. (ओलाङ्चुङगोला)
२८	अरुण परियार	९८०७०४१४७५	ताप्लेजुङ्ग/सिरीजंगा गा.पा. (मामाङ्खे)
२९	दुर्गा प्रसाद भट्टराई	९८५२६६०८८६	ताप्लेजुङ्ग/फक्ताङलुङ्ग गा.पा. (लेलेप)

**५.५ विभिन्न सरकारी कार्यालय र संघ संस्थाको फोन नम्बरहरु :**

क्र.सं.	कार्यालय	कार्यालय प्रमुखको सम्पर्क नं.	टेलिफोन नं.
१	जिल्ला प्रशासन कार्यालय	९८५२६२७७७७	५२०१३३/२५०
२	जिल्ला समन्वय समितिको कार्यालय	०२४-५२०१४४	५२०२३४/५२०१२०
३	जिल्ला प्रहरी कार्यालय	९८५२६२५५५५	५२०१९९/५२०२४९
४	भैरवी दल गण		५२०२००
५	पूर्वाधार विकास कार्यालय		५२०१४३
६	पाँचथर जिल्ला अदालत		५२०१९५/५२०२६६
७	कोष तथा लेखा नियन्त्रण कार्यालय		५२०१४०
८	भेटेरिनरी अस्पताल तथा पशु सेवा विज्ञ केन्द्र	९८५२६८४१२७	५२०१२७/५२०४६९
९	डिभिजन वन कार्यालय		५२०११७
१०	कृषि ज्ञान केन्द्र	९८५२६८१४६८	५२०१३०
११	सशस्त्र प्रहरी बल नेपाल हे.क्वा.नं.२ हिमशिखर गुल्म		५२०५३६
१२	खानेपानी तथा सरसफाई डिभिजन कार्यालय	९८५२६८१३१०	५२०११०
१३	जिल्ला सरकारी वकिल कार्यालय		५२०१७४
१४	जलस्रोत तथा सिंचाई विकास डिभिजन कार्यालय	९८५२६८१०१४	५२०१७५
१५	शिक्षा समन्वय इकाई	९८५२६८१५७०	५२०१०५
१६	कृषि विकास बैङ्क		५२०१६६
१७	जिल्ला निर्वाचन कार्यालय		५२०११४
१८	जिल्ला मालपोत कार्यालय	९८५२६८४१९६	५२०१९६
१९	नापी शाखा		५२०११९
२०	तथ्यांक कार्यालय	९८५२६८१५०१	५२०११६
२१	रेडक्रस सोसाईटी		५२०२७३
२२	कञ्चनजंघा टि-स्टेट		५२०१६९
२३	विद्युत प्राधिकरण		५२०१७८
२४	नेपाल बैंक लि.		५२०१५५/५२०२८२
२५	जिल्ला अस्पताल पाँचथर	९८५२६८४१८८	५२०१८८
२६	स्वास्थ्य कार्यालय		
२७	यान्त्रिक कार्यालय		
२८	जिल्ला आयुर्वेदिक स्वास्थ्य कार्यालय		
२९	कारागार शाखा		५२०२६७
३०	घरेलु तथा साना उद्योग विकास समिति		५२०१०६
३१	जिल्ला हुलाक कार्यालय		५२०१०४
३२	गैर सरकारी महासंघ		५२०२९७
३३	पत्रकार महासंघ		५२०४८८
३४	उद्योग बाणिज्य संघ		५२०१०३
३५	राष्ट्रिय अनुसन्धान जिल्ला कार्यालय		५२०१७७
३६	नयाँ शहर आयोजना कार्यालय	९८५२६८४६३७	
३७	गोर्खा वेलफेयर सेन्टर		५२०१०१
३८	पाँचथर कानुनी सल्लाह केन्द्र		५२०२६६
३९	नेपाल टेलिकम		५२०१२२/५२०४४४ ५२०१११/५२०२५५
४०	पाथिभरा टि-स्टेट		५२०१२५
४१	पाँचथर बहुमुखी क्याम्पस		५२०१५९
४२	फिदिम उच्च मा.वि.		५२००१९
४३	करदाता सेवा कार्यालय	९८४३५८२१५०	

### Code for local units

S.N.	District	Local unit	स्थानीय तह	Code	No.of ward
1	Panchthar	Yangbarak Rural Municipality	याङबरक गाउँपालिका	10901	6
2	Panchthar	Hilihang Rural Municipality	हिलिहाङ्ग गाउँपालिका	10902	7
3	Panchthar	Falelung Rural Municipality	फालेलुङ्ग गाउँपालिका	10903	8
4	Panchthar	Phidim Municipality	फिदिम नगरपालिका	10904	14
5	Panchthar	Falgunanda Rural Municipality	फाल्गुनन्द गाउँपालिका	10905	8
6	Panchthar	Kummayak Rural Municipality	कुम्मायक गाउँपालिका	10906	5
7	Panchthar	Tumbewa Rural Municipality	तुम्बेवा गाउँपालिका	10907	5
8	Panchthar	Miklajung Rural Municipality	मिक्लाजुङ गाउँपालिका	10908	8

### Code for districts

S.N.	District	जिल्ला	Code
1	TAPLEJUNG	ताप्लेजुङ	101
2	SANKHUWASABHA	संखुवासभा	102
3	SOLUKHUMBU	सोलुखुम्बु	103
4	OKHALDHUNGA	ओखलढुङ्गा	104
5	KHOTANG	खोटाङ	105
6	BHOJPUR	भोजपुर	106
7	DHANKUTA	धनकुटा	107
8	TERHATHUM	तेह्रथुम	108
9	PANCHTHAR	पाँचथर	109
10	ILAM	इलाम	110
11	JHAPA	झापा	111
12	MORANG	मोरङ	112
13	SUNSARI	सुनसरी	113
14	UDAYAPUR	उदयपुर	114

### Code for states

State	प्रदेश	Code
State 1	प्रदेश १	1
State 2	प्रदेश २	2
State 3	प्रदेश ३	3
State 4	प्रदेश ४	4
State 5	प्रदेश ५	5
State 6	प्रदेश ६	6
State 7	प्रदेश ७	7



मोटर सहितको च्याफकटर वितरण कार्यक्रम



हिउँदे हाइब्रिड मलाई घाँस (कृषक:याम बहादुर आङ्बो फिदिम ११)



अनुदान प्रदान गरिएका फार्म/कार्यक्रमहरूको स्थलगत निरीक्षण (जि.स.स.प्रमुख सहितको टोलीबाट)

